

Regione Piemonte
PROVINCIA di BIELLA
 Comuni di Camburzano - Mongrando

RIESAME DELL'AUTORIZZAZIONE INTEGRATA AMBIENTALE (A.I.A.) EX D.LGS. 152/2006 E SS.MM.II., DISPOSTO A SEGUITO DELLA COMUNICAZIONE DI AVVIO DEL PROCEDIMENTO DI RIESAME DA PARTE DELLA PROVINCIA DI BIELLA DEL 13/09/2022 PROT. N. 0019468.

TRASMISSIONE INTEGRAZIONI DI CUI ALLA RICHIESTA PROT. N. 7107 DEL 28.03.2023 DELLA PROVINCIA DI BIELLA E PROT. N. 3261/2023 DEL 05.04.2023 DEL COMUNE DI MONGRANDO.

Lo committente:
DITTA CLERICO PRIMINO SRL con sede in Camburzano, via Provinciale n.54 nella figura del Presidente del Consiglio di Amministrazione Sig. CLERICO PRIMINO nato a Biella il 26.07.1954.

TAVOLA P2 (P.R.G.I. CON DESTINAZIONE D'USO DEL SUOLO) **PRG IN VARIANTE**

Il Progettista incaricato:

EMANUELA BAIETTO
 Architetto
 Biella, via Comati n.7 telefono 015 8383259
 e-mail: baiettoemanuela@libero.it
 C.F. BT7MN65R46A859M
 P.IVA 01629680025

TAVOLA DEL PRG DEL COMUNE DI CAMBURZANO DENOMINATA: **P2** P.R.G.I. CON DESTINAZIONE D'USO DEL SUOLO

Biella li, 23 Maggio 2022 Aggiornamento del: **18.04.2023**

Firmato digitalmente dall'Amministratore Unico nominato dal Tribunale di Torino Dott. Corrado Corradino per la Ditta Clerico Primino srl

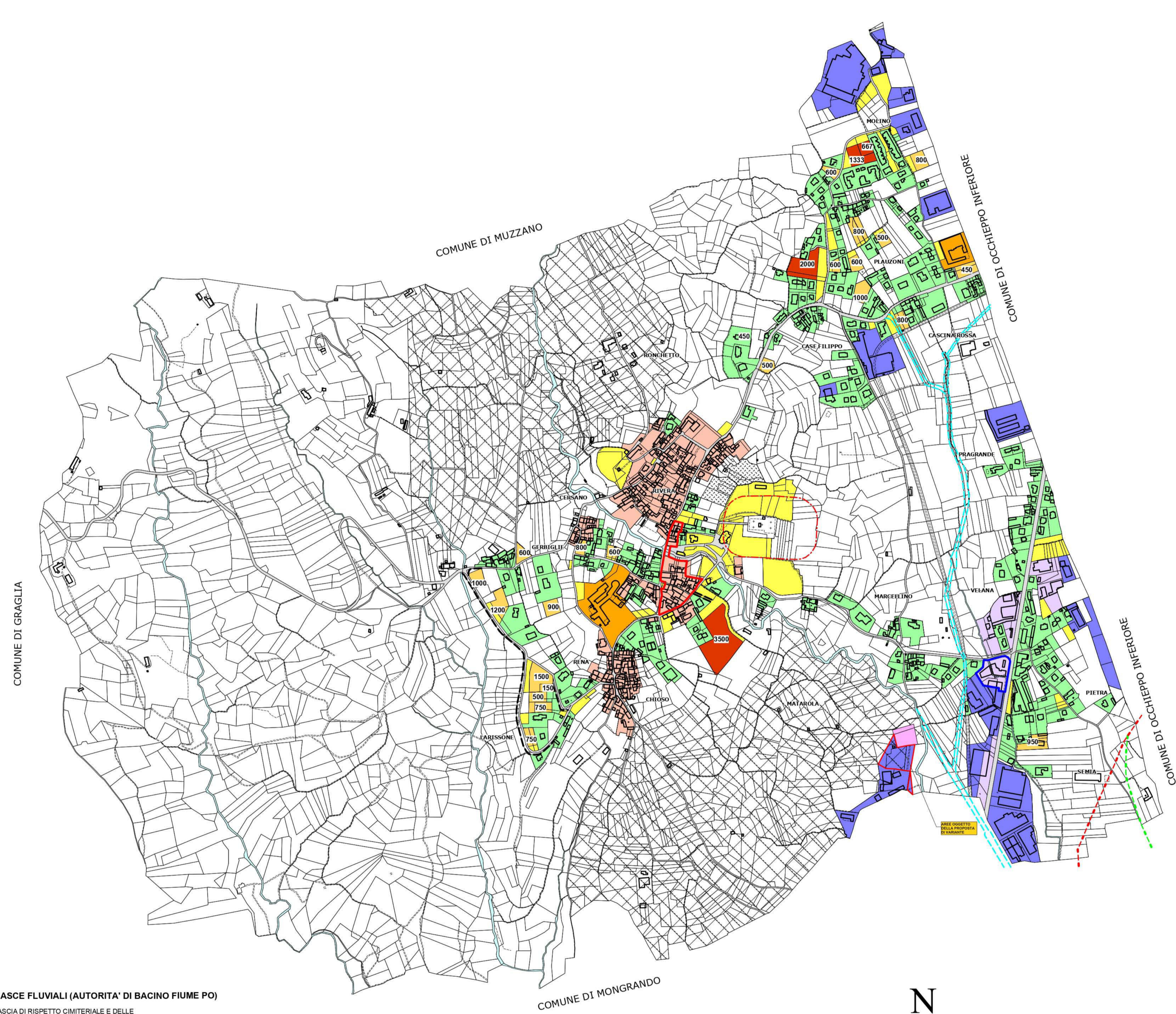

LEGENDA

- AREE PUBBLICHE E DI INTERESSE GENERALE**
- AREE PER SERVIZI SOCIALI ED ATTREZZATURE A LIVELLO COMUNALE
 - ATTREZZATURE E SERVIZI PRIVATI DI INTERESSE COLLETTIVO
 - VIABILITA' IN PROGETTO
- AREE PER INSEDIAMENTI PREVALENTEMENTE RESIDENZIALI**
- NUCLEI DI ANTICA FORMAZIONE
 - AREE DI COMPLEMENTAMENTO
 - AREE EDIFICATE
 - AREE DI NUOVO IMPIANTO CON S.U.E.
- AREE PER INSEDIAMENTI PREVALENTEMENTE PRODUTTIVI E TERZIARI**
- AREE CON ATTIVITA' PRODUTTIVE
 - AREE CON ATTIVITA' COMMERCIALI/TERZIARIE
- AREE OGGETTO DI RICHIESTA DI VARIANTI AL PRG DI CUI SI RICHIEDE LA SECONDA DESTINAZIONE UGUALE A QUELLA GIU' IN ESSERE NELLE AREE MANICATE**
- AREE OGGETTO DI RICHIESTA DI VARIANTI AL PRG DI CUI SI RICHIEDE DESTINAZIONE "AREE CON ATTIVITA' PRODUTTIVE" (vedi Tav. P3)**

ADDENSAMENTI E LOCALIZZAZIONI COMMERCIALI (D.LGS. 114/1998, L.R. 28/1999, D.C.R. 59-10831 DEL 24.03.2006)

- A1 ADDENSAMENTO STORICO RILEVANTE
- L1 LOCALIZZAZIONI URBANE NON ADDENSATE

- AREE AGRICOLE**
- AREE AD AGRICOLTURA INTENSIVA
 - AREE DI COLTIVAZIONE
 - AREE AD AGRICOLTURA ESTENSIVA
 - AREE DEDICATE ALLO STOCCAGGIO DEL VERDE ARBUSTIVO

- VINCOLI E FASCE FLUVIALI (AUTORITA' DI BACINO FIUME PO)**
- FASCIA DI RISPETTO CIMITERIALE E DELLE CAPTAZIONI D'ACQUA
 - CANALI D'ACQUA
 - LIMITE DI PROGETTO TRA FASCIA A E FASCIA B
 - LIMITE DI PROGETTO TRA FASCIA B E FASCIA C
 - FASCIA A (Fascia di deflusso della piena)
 - FASCIA B (Fascia di esondazione)
 - AREE INTERESSATE DA INCENDI

