

# ECO TEAM



Consulenza ed espletamento pratiche  
in materia di Ecologia, Ambiente e Rifiuti

1997  
2017 20°

## ALLEGATO 5

### Atti autorizzativi

**Albo Nazionale Gestori Ambientali**  
**SEZIONE REGIONALE DEL PIEMONTE**

istituita ai sensi del d.lgs 152/2006 presso la Camera di Commercio Industria Artigianato e Agricoltura di TORINO  
Via S. Francesco da Paola, 24  
10123 TORINO (TO)

**Iscrizione N: TO00381**  
**Il Presidente**  
**della Sezione regionale del Piemonte**  
**dell'Albo Nazionale Gestori Ambientali**

**Visto** il decreto legislativo 3 aprile 2006, n. 152;

**Visto**, in particolare, l'articolo 212, comma 5, del decreto legislativo 3 aprile 2006, n. 152, che individua tra le imprese e gli enti tenuti ad iscriversi all'Albo nazionale gestori ambientali, in prosieguo denominato Albo, le imprese che svolgono l'attività di raccolta e trasporto dei rifiuti;

**Visto**, altresì, il comma 10 dell'articolo 212 del D. Lgs. 152/06, come sostituito dall'articolo 25, comma 1, lettera c), del D. Lgs. 205/10, il quale prevede che l'iscrizione all'Albo per le attività di raccolta e trasporto dei rifiuti pericolosi è subordinata alla prestazione di idonee garanzie finanziarie a favore dello Stato;

**Visto** il decreto 3 giugno 2014, n. 120 del Ministero dell'ambiente, di concerto con il Ministro dello sviluppo economico e il Ministro delle infrastrutture e dei trasporti, recante il Regolamento per la definizione delle attribuzioni e delle modalità di organizzazione dell'Albo nazionale dei gestori ambientali, dei requisiti tecnici e finanziari delle imprese e dei responsabili tecnici, dei termini e delle modalità di iscrizione e dei relativi diritti annuali, e, in particolare, l'articolo 6, comma 1, lettere a) e b);

**Visto** il decreto del Ministero dell'ambiente e della tutela del territorio e del mare 8 ottobre 1996 pubblicato sulla Gazzetta Ufficiale del 2 gennaio 1997, n. 1, modificato con decreto 23 aprile 1999, pubblicato sulla Gazzetta Ufficiale del 26 giugno 1999, n. 148, recante le modalità di prestazione delle garanzie finanziarie a favore dello Stato da parte delle imprese che effettuano l'attività di trasporto dei rifiuti e, in particolare l'articolo 3, comma 3;

**Viste** le deliberazioni del Comitato nazionale dell'Albo n. 5 del 3 novembre 2016 e successive modifiche e integrazioni, relativa ai criteri e requisiti per l'iscrizione all'Albo delle imprese che svolgono le attività di raccolta e trasporto dei rifiuti, e n. 6 del 30 maggio 2017, relativa ai requisiti professionali del responsabile tecnico;

**Vista** la deliberazione del Comitato nazionale dell'Albo n. 3 del 24 giugno 2020, relativa all'iscrizione all'Albo delle carrozzerie mobili;

**Vista** la richiesta di rinnovo presentata in data 01/06/2022 registrata al numero di protocollo 29810/2022

**Considerato** che l'impresa ha dichiarato che la quantità annua di rifiuti urbani pericolosi trattati sarà di **2999** tonnellate;

**Vista** la deliberazione della Sezione regionale del Piemonte in data **28/07/2022** con la quale è stata accolta la domanda di rinnovo all'Albo nella categoria **1** classe **D** dell'impresa/Ente **Clerico Primino S.R.L.**;

**e relativamente all'attività di raccolta e trasporto di rifiuti giacenti sulle aree e strade urbane, extraurbane e autostrade di cui all'art.184, comma 2, lettera d), d.lgs 152/06: classe F (fino a 2.000 t/a)**

**e relativamente a Spazzamento meccanizzato: classe E non puo' esercitare l'attività di raccolta e trasporto di rifiuti abbandonati sulle spiagge marittime e lacuali e sulle rive dei corsi d'acqua**

**Vista** la deliberazione della Sezione regionale del Piemonte in data **28/07/2022** con la quale è stata accolta la domanda di rinnovo all'Albo per l'impresa/Ente **Clerico Primino S.R.L.** nella categoria **4** classe **C**.

**Vista** la deliberazione della Sezione regionale del Piemonte in data **28/07/2022** con la quale è stata accolta la domanda di rinnovo all'Albo nella categoria **5** classe **F** dell'impresa/Ente **Clerico Primino S.R.L.**;

**Vista** la deliberazione della Sezione regionale del Piemonte in data **06/09/2022** con cui sono state accettate le garanzie finanziarie presentate con polizza fideiussoria assicurativa/fideiussione bancaria n. **0691427286** prestate da **HDI Assicurazioni S.p.A.**, e relativa appendice n. 1 del 01/09/2022, per l'importo di Euro **51645,69** per le quantità annue complessivamente dichiarate di **2999** tonnellate di rifiuti pericolosi dell'impresa/Ente **Clerico Primino S.R.L.**

**Vista** la deliberazione della Sezione regionale del Piemonte in data **06/09/2022** con cui sono state accettate le garanzie finanziarie presentate con polizza fideiussoria assicurativa/fideiussione bancaria n. **0691427287** prestate da **HDI Assicurazioni S.p.A.** per l'importo di Euro **51645,69** per la categoria **5** classe **F** dell'impresa/Ente **Clerico Primino S.R.L.**

**DISPONE**

Clerico Primino S.R.L.  
Numero Iscrizione TO00381  
Provvedimento di Rinnovo

**Prot. n.43489/2022 del 09/09/2022**



**Albo Nazionale Gestori Ambientali**  
**SEZIONE REGIONALE DEL PIEMONTE**

istituita ai sensi del d.lgs 152/2006 presso la Camera di Commercio Industria Artigianato e Agricoltura di TORINO  
Via S. Francesco da Paola, 24  
10123 TORINO (TO)

**Art. 1**

*(iscrizione)*

L'impresa / Ente

Denominazione: Clerico Primino S.R.L.

Con Sede a: CAMBURZANO (BI)

Indirizzo: Via Provinciale, 54

CAP: 13891

C. F.: 01996580021

è iscritta all'Albo nazionale gestori ambientali nelle categorie e classi:

**Categoria:** Raccolta e trasporto di rifiuti urbani

**Classe:** popolazione complessivamente servita inferiore a 50.000 abitanti e superiore o uguale a 20.000 abitanti

**1 - D**

**e relativamente all'attività di raccolta e trasporto di rifiuti giacenti sulle aree e strade urbane, extraurbane e autostrade di cui all'art.184, comma 2, lettera d), d.lgs 152/06: classe F (fino a 2.000 t/a)**

**e relativamente a Spazzamento meccanizzato: classe E**

**non può esercitare l'attività di raccolta e trasporto di rifiuti abbandonati sulle spiagge marittime e lacuali e sulle rive dei corsi d'acqua**

Quantità di rifiuti urbani pericolosi **2999** tonnellate annue

Inizio validità: 21/09/2022

Fine Validità: 21/09/2027

**Categoria:** Raccolta e trasporto di rifiuti speciali non pericolosi

**Classe:** quantità annua complessivamente trattata superiore o uguale a 15.000 t. e inferiore a 60.000 t.

**4 - C**

Inizio validità: 21/09/2022

Fine Validità: 21/09/2027

**Categoria:** Raccolta e trasporto di rifiuti speciali pericolosi

**Classe:** quantità annua complessivamente trattata inferiore a 3.000 t.

**5 - F**

Inizio validità: 21/09/2022

Fine Validità: 21/09/2027

Il presente provvedimento di rinnovo dell'iscrizione è da intendersi integrato anche delle eventuali successive variazioni presentate dall'impresa e deliberate dalla Sezione prima della data di inizio validità dello stesso provvedimento di rinnovo.

**Responsabile/i tecnico/i:**

DEGIOANNI ERALDO

codice fiscale: DGNRLD53E29D205W

abilitato per la/e categoria/e e classe/i:

**1 - D**

**4 - C**

**5 - F**

Clerico Primino S.R.L.  
Numero Iscrizione TO00381  
Provvedimento di Rinnovo

**Prot. n.43489/2022 del 09/09/2022**



**Albo Nazionale Gestori Ambientali**  
**SEZIONE REGIONALE DEL PIEMONTE**

istituita ai sensi del d.lgs 152/2006 presso la Camera di Commercio Industria Artigianato e Agricoltura di TORINO  
Via S. Francesco da Paola, 24  
10123 TORINO (TO)

**Tipologie di carrozzerie mobili inerenti l'iscrizione:**

**CASSONI**  
**CISTERNE**  
**COMPATTATORI**  
**PIANALI**

**Elenco veicoli inerenti l'iscrizione:**

Targa: **AB62856**

Tipo veicolo: RIMORCHIO PER TRASPORTO DI COSE

Numero di telaio: ZA9R26SP013A13380

Titolo di disponibilità: proprietà dell'impresa

Targa: **AC69626**

Tipo veicolo: RIMORCHIO PER TRASPORTO DI COSE -- SCARRABILE -- Uso terzi

Numero di telaio: ZA9700PG2B3F64261

Titolo di disponibilità: proprietà dell'impresa

Carrozzerie mobili associate al veicolo: - Cassoni - Cisterne - Compattatori - Pianali Scarrabili

Targa: **AC69643**

Tipo veicolo: RIMORCHIO PER TRASPORTO DI COSE -- SCARRABILE -- Uso terzi

Numero di telaio: ZA9750PG2B3F64283

Titolo di disponibilità: proprietà dell'impresa

Carrozzerie mobili associate al veicolo: - Cassoni - Cisterne - Compattatori - Pianali Scarrabili

Targa: **AD39101**

Tipo veicolo: SEMIRIMORCHIO PER TRASPORTO DI COSE -- SCARRABILE -- Uso terzi

Numero di telaio: ZBAS37R2NXX029977

Titolo di disponibilità: proprietà dell'impresa

Carrozzerie mobili associate al veicolo: - Cassoni - Cisterne - Compattatori - Pianali Scarrabili

Targa: **AE87236**

Tipo veicolo: SEMIRIMORCHIO PER TRASPORTO DI COSE

Numero di telaio: ZA9S36RSA17A13558

Titolo di disponibilità: proprietà dell'impresa

Targa: **AF46121**

Tipo veicolo: RIMORCHIO PER TRASPORTO DI COSE -- SCARRABILE -- Uso terzi

Numero di telaio: ZA9750PG2B1F64589

Titolo di disponibilità: proprietà dell'impresa

Carrozzerie mobili associate al veicolo: - Cassoni - Cisterne - Compattatori - Pianali Scarrabili

Targa: **AGG927**

Tipo veicolo: MACCHINA OPERATRICE

Numero di telaio: TEB50CC50A8104414

Titolo di disponibilità: proprietà dell'impresa

Targa: **AGG980**

Tipo veicolo: MACCHINA OPERATRICE

Numero di telaio: DURSO\*2FA1265\*

Titolo di disponibilità: proprietà dell'impresa



**Albo Nazionale Gestori Ambientali**  
**SEZIONE REGIONALE DEL PIEMONTE**

istituita ai sensi del d.lgs 152/2006 presso la Camera di Commercio Industria Artigianato e Agricoltura di TORINO  
Via S. Francesco da Paola, 24  
10123 TORINO (TO)

Targa: **AGG985**

Tipo veicolo: MACCHINA OPERATRICE  
Numero di telaio: ZCFB80C8009013533  
Titolo di disponibilità: proprietà dell'impresa

Targa: **AGG988**

Tipo veicolo: MACCHINA OPERATRICE  
Numero di telaio: DURSO\*2FA1292\*  
Titolo di disponibilità: proprietà dell'impresa

Targa: **BH226DB**

Tipo veicolo: AUTOVEICOLO - AUTOCARRO -- SCARRABILE -- Uso terzi  
Numero di telaio: ZCFA1LJ0102334296  
Titolo di disponibilità: proprietà dell'impresa  
Carrozzerie mobili associate al veicolo: - Cassoni - Cisterne

Targa: **BH336DA**

Tipo veicolo: AUTOVEICOLO - AUTOCARRO -- SCARRABILE -- Uso terzi  
Numero di telaio: VF622CVA090001373  
Titolo di disponibilità: proprietà dell'impresa  
Carrozzerie mobili associate al veicolo: - Cassoni - Cisterne - Compattatori - Pianali Scarrabili

Targa: **BH696DA**

Tipo veicolo: TRATTORE STRADALE  
Numero di telaio: VF622GVA0C0020823  
Titolo di disponibilità: proprietà dell'impresa

Targa: **BI000084**

Tipo veicolo: RIMORCHIO PER TRASPORTO DI COSE  
Numero di telaio: ZA9RCT22F95E12410  
Titolo di disponibilità: proprietà dell'impresa

Targa: **BP821JG**

Tipo veicolo: AUTOVEICOLO - AUTOCARRO -- SCARRABILE -- Uso terzi  
Numero di telaio: VF622CVA000101835  
Titolo di disponibilità: proprietà dell'impresa  
Carrozzerie mobili associate al veicolo: - Cassoni - Cisterne - Compattatori - Pianali Scarrabili

Targa: **BR624LG**

**uso proprio**

Tipo veicolo: AUTOVEICOLO - AUTOCARRO  
Numero di telaio: VF633FVC000101489  
Titolo di disponibilità: proprietà dell'impresa

Targa: **DH261SC**

Tipo veicolo: AUTOVEICOLO - AUTOCARRO -- SCARRABILE -- Uso terzi  
Numero di telaio: WJME2NWH40C181756  
Titolo di disponibilità: proprietà dell'impresa  
Carrozzerie mobili associate al veicolo: - Cassoni - Cisterne - Compattatori - Pianali Scarrabili

Targa: **DK160KC**

Tipo veicolo: AUTOVEICOLO PER TRASPORTI SPECIFICI  
Numero di telaio: VF624CPA000000793  
Titolo di disponibilità: proprietà dell'impresa



**Albo Nazionale Gestori Ambientali**  
**SEZIONE REGIONALE DEL PIEMONTE**

istituita ai sensi del d.lgs 152/2006 presso la Camera di Commercio Industria Artigianato e Agricoltura di TORINO  
Via S. Francesco da Paola, 24  
10123 TORINO (TO)

Targa: **DK175KC**

Tipo veicolo: AUTOVEICOLO PER TRASPORTI SPECIFICI

Numero di telaio: VF644BHL000000080

Titolo di disponibilità: proprietà dell'impresa

Targa: **DP270LF**

Tipo veicolo: AUTOVEICOLO - AUTOCARRO -- SCARRABILE -- Uso terzi

Numero di telaio: VF624CPA000002172

Titolo di disponibilità: proprietà dell'impresa

Carrozzerie mobili associate al veicolo: - Cassoni - Cisterne - Compattatori - Pianali Scarrabili

Targa: **ER993AC**

Tipo veicolo: AUTOVEICOLO PER TRASPORTI SPECIFICI

Numero di telaio: ZCFA1TM0402591149

Titolo di disponibilità: proprietà dell'impresa

Targa: **EX906MP**

Tipo veicolo: AUTOVEICOLO - AUTOCARRO -- SCARRABILE -- Uso terzi

Numero di telaio: YV2XT40G1FA770517

Titolo di disponibilità: proprietà dell'impresa

Carrozzerie mobili associate al veicolo: - Cassoni - Cisterne - Compattatori - Pianali Scarrabili

Targa: **FK968YM**

Tipo veicolo: AUTOVEICOLO - AUTOCARRO -- SCARRABILE -- Uso terzi

Numero di telaio: VF611M369JD000915

Titolo di disponibilità: proprietà dell'impresa

Carrozzerie mobili associate al veicolo: - Cassoni - Cisterne - Compattatori - Pianali Scarrabili

Targa: **FK975YM**

Tipo veicolo: AUTOVEICOLO PER TRASPORTI SPECIFICI

Numero di telaio: TYBFEA01BLDZ04101

Titolo di disponibilità: proprietà dell'impresa

Targa: **GC966LZ**

Tipo veicolo: TRATTORE STRADALE

Numero di telaio: YS2R4X20009282777

Titolo di disponibilità: Leasing

Targa: **VC011335**

Tipo veicolo: SEMIRIMORCHIO PER TRASPORTO DI COSE

Numero di telaio: ZAX36S136SEA00201

Titolo di disponibilità: proprietà dell'impresa

Targa: **XA166FE**

Tipo veicolo: SEMIRIMORCHIO PER TRASPORTO DI COSE

Numero di telaio: ZA9S38PMAKAC64030

Titolo di disponibilità: proprietà dell'impresa

**Art. 2**

*(tipologie di rifiuti e veicoli utilizzabili)*

**Categoria:** Raccolta e trasporto di rifiuti urbani

**Classe:** popolazione complessivamente servita inferiore a 50.000 abitanti e superiore o uguale a 20.000 abitanti

**1 - D**

Clerico Primino S.R.L.  
Numero Iscrizione TO00381  
Provvedimento di Rinnovo

**Prot. n.43489/2022 del 09/09/2022**



**Albo Nazionale Gestori Ambientali**  
**SEZIONE REGIONALE DEL PIEMONTE**

istituita ai sensi del d.lgs 152/2006 presso la Camera di Commercio Industria Artigianato e Agricoltura di TORINO  
Via S. Francesco da Paola, 24  
10123 TORINO (TO)

- e relativamente all'attività di raccolta e trasporto di rifiuti giacenti sulle aree e strade urbane, extraurbane e autostrade di cui all'art.184, comma 2, lettera d), d.lgs 152/06: classe F (fino a 2.000 t/a)

- e relativamente a Spazzamento meccanizzato: classe E

- non puo' esercitare l'attività di raccolta e trasporto di rifiuti abbandonati sulle spiagge marittime e lacuali e sulle rive dei corsi d'acqua

Inizio validità: 21/09/2022

Fine Validità: 21/09/2027

**Elenco carrozzerie mobili e tipologie di rifiuto:**

**PIANALI**

Tipologie di rifiuto:

[15.01.01] [15.01.02] [15.01.03] [15.01.04] [15.01.05] [15.01.06] [15.01.07] [15.01.09] [15.01.10\*] [15.01.11\*]  
[18.01.03\*] [20.01.01] [20.01.02] [20.01.08] [20.01.10] [20.01.11] [20.01.13\*] [20.01.14\*] [20.01.15\*] [20.01.17\*]  
[20.01.19\*] [20.01.21\*] [20.01.23\*] [20.01.25] [20.01.26\*] [20.01.27\*] [20.01.28] [20.01.29\*] [20.01.30] [20.01.31\*]  
[20.01.32] [20.01.33\*] [20.01.34] [20.01.35\*] [20.01.36] [20.01.37\*] [20.01.38] [20.01.39] [20.01.40] [20.01.41]  
[20.02.01] [20.02.02] [20.02.03] [20.03.01] [20.03.02] [20.03.03] [20.03.07]

[20.03.99] - limitatamente a rifiuti misti non pericolosi, sia biodegradabili che non biodegradabili, provenienti da operazioni di esumazione ed estumulazione - mozziconi di prodotti da fumo

[08.03.18] - rifiuti urbani di cui al paragrafo 4.2 dell'allegato 1 al D.M. 8 aprile 2008, come modificato con D.M. 13 maggio 2009

[15.02.03] - limitatamente ai PAP, qualificati come rifiuti, diversi da quelli di cui alla voce 150202\*, provenienti da raccolte urbane differenziate dedicate e scarti delle attività di produzione di PAP con esclusione dei PAP realizzati con materiali biodegradabili.

[16.01.03] - rifiuti urbani di cui al paragrafo 4.2 dell'allegato 1 al D.M. 8 aprile 2008, come modificato con D.M. 13 maggio 2009

[16.01.07\*] - rifiuti urbani di cui al paragrafo 4.2 dell'allegato 1 al D.M. 8 aprile 2008, come modificato con D.M. 13 maggio 2009

[16.02.16] - rifiuti urbani di cui al paragrafo 4.2 dell'allegato 1 al D.M. 8 aprile 2008, come modificato con D.M. 13 maggio 2009

[16.05.04\*] - rifiuti urbani di cui al paragrafo 4.2 dell'allegato 1 al D.M. 8 aprile 2008, come modificato con D.M. 13 maggio 2009

[16.05.05] - rifiuti urbani di cui al paragrafo 4.2 dell'allegato 1 al D.M. 8 aprile 2008, come modificato con D.M. 13 maggio 2009

[17.01.07] - rifiuti urbani di cui al paragrafo 4.2 dell'allegato 1 al D.M. 8 aprile 2008, come modificato con D.M. 13 maggio 2009

[17.09.04] - rifiuti urbani di cui al paragrafo 4.2 dell'allegato 1 al D.M. 8 aprile 2008, come modificato con D.M. 13 maggio 2009

[18.01.04] - limitatamente ai PAP, qualificati come rifiuti, provenienti da apposite raccolte urbane differenziate dedicate, che non devono essere raccolti e smaltiti applicando precauzioni particolari per evitare infezioni, esclusi in ogni caso quelli provenienti da reparti infettivi e con esclusione dei PAP realizzati con materiali biodegradabili.

**COMPATTATORI**

Tipologie di rifiuto:

[15.01.01] [15.01.02] [15.01.03] [15.01.04] [15.01.05] [15.01.06] [15.01.07] [15.01.09] [15.01.10\*] [15.01.11\*]  
[20.01.01] [20.01.02] [20.01.08] [20.01.10] [20.01.11] [20.01.38] [20.01.39] [20.01.40] [20.01.41] [20.02.01]  
[20.02.02] [20.02.03] [20.03.01] [20.03.02] [20.03.03]



**Albo Nazionale Gestori Ambientali**  
**SEZIONE REGIONALE DEL PIEMONTE**

istituita ai sensi del d.lgs 152/2006 presso la Camera di Commercio Industria Artigianato e Agricoltura di TORINO  
Via S. Francesco da Paola, 24  
10123 TORINO (TO)

[20.03.99] - limitatamente a rifiuti misti non pericolosi, sia biodegradabili che non biodegradabili, provenienti da operazioni di esumazione ed estumulazione - mozziconi di prodotti da fumo

[15.02.03] - limitatamente ai PAP, qualificati come rifiuti, diversi da quelli di cui alla voce 150202\*, provenienti da raccolte urbane differenziate dedicate e scarti delle attività di produzione di PAP con esclusione dei PAP realizzati con materiali biodegradabili.

[16.01.03] - rifiuti urbani di cui al paragrafo 4.2 dell'allegato 1 al D.M. 8 aprile 2008, come modificato con D.M. 13 maggio 2009

[17.09.04] - rifiuti urbani di cui al paragrafo 4.2 dell'allegato 1 al D.M. 8 aprile 2008, come modificato con D.M. 13 maggio 2009

[18.01.04] - limitatamente ai PAP, qualificati come rifiuti, provenienti da apposite raccolte urbane differenziate dedicate, che non devono essere raccolti e smaltiti applicando precauzioni particolari per evitare infezioni, esclusi in ogni caso quelli provenienti da reparti infettivi e con esclusione dei PAP realizzati con materiali biodegradabili.

**CISTERNE**

Tipologie di rifiuto:

[20.01.08] [20.01.13\*] [20.01.14\*] [20.01.15\*] [20.01.17\*] [20.01.19\*] [20.01.25] [20.01.26\*] [20.01.27\*] [20.01.28] [20.01.29\*] [20.01.30] [20.01.41] [20.02.01] [20.02.02] [20.02.03] [20.03.03]

**CASSONI**

Tipologie di rifiuto:

[15.01.01] [15.01.02] [15.01.03] [15.01.04] [15.01.05] [15.01.06] [15.01.07] [15.01.09] [15.01.10\*] [15.01.11\*] [18.01.03\*] [20.01.01] [20.01.02] [20.01.08] [20.01.10] [20.01.11] [20.01.13\*] [20.01.14\*] [20.01.15\*] [20.01.17\*] [20.01.19\*] [20.01.21\*] [20.01.23\*] [20.01.25] [20.01.26\*] [20.01.27\*] [20.01.28] [20.01.29\*] [20.01.30] [20.01.31\*] [20.01.32] [20.01.33\*] [20.01.34] [20.01.35\*] [20.01.36] [20.01.37\*] [20.01.38] [20.01.39] [20.01.40] [20.01.41] [20.02.01] [20.02.02] [20.02.03] [20.03.01] [20.03.02] [20.03.03] [20.03.07]

[20.03.99] - limitatamente a rifiuti misti non pericolosi, sia biodegradabili che non biodegradabili, provenienti da operazioni di esumazione ed estumulazione - mozziconi di prodotti da fumo

[08.03.18] - rifiuti urbani di cui al paragrafo 4.2 dell'allegato 1 al D.M. 8 aprile 2008, come modificato con D.M. 13 maggio 2009

[15.02.03] - limitatamente ai PAP, qualificati come rifiuti, diversi da quelli di cui alla voce 150202\*, provenienti da raccolte urbane differenziate dedicate e scarti delle attività di produzione di PAP con esclusione dei PAP realizzati con materiali biodegradabili.

[16.01.03] - rifiuti urbani di cui al paragrafo 4.2 dell'allegato 1 al D.M. 8 aprile 2008, come modificato con D.M. 13 maggio 2009

[16.01.07\*] - rifiuti urbani di cui al paragrafo 4.2 dell'allegato 1 al D.M. 8 aprile 2008, come modificato con D.M. 13 maggio 2009

[16.02.16] - rifiuti urbani di cui al paragrafo 4.2 dell'allegato 1 al D.M. 8 aprile 2008, come modificato con D.M. 13 maggio 2009

[16.05.04\*] - rifiuti urbani di cui al paragrafo 4.2 dell'allegato 1 al D.M. 8 aprile 2008, come modificato con D.M. 13 maggio 2009

[16.05.05] - rifiuti urbani di cui al paragrafo 4.2 dell'allegato 1 al D.M. 8 aprile 2008, come modificato con D.M. 13 maggio 2009

[17.01.07] - rifiuti urbani di cui al paragrafo 4.2 dell'allegato 1 al D.M. 8 aprile 2008, come modificato con D.M. 13 maggio 2009

[17.09.04] - rifiuti urbani di cui al paragrafo 4.2 dell'allegato 1 al D.M. 8 aprile 2008, come modificato con D.M. 13 maggio 2009





**Albo Nazionale Gestori Ambientali**  
**SEZIONE REGIONALE DEL PIEMONTE**

istituita ai sensi del d.lgs 152/2006 presso la Camera di Commercio Industria Artigianato e Agricoltura di TORINO  
Via S. Francesco da Paola, 24  
10123 TORINO (TO)

[18.01.04] - limitatamente ai PAP, qualificati come rifiuti, provenienti da apposite raccolte urbane differenziate dedicate, che non devono essere raccolti e smaltiti applicando precauzioni particolari per evitare infezioni, esclusi in ogni caso quelli provenienti da reparti infettivi e con esclusione dei PAP realizzati con materiali biodegradabili.

**Elenco veicoli per gruppi di CER:**

Targa: **AGG927**

Tipo veicolo: MACCHINA OPERATRICE

**Rifiuti per i veicoli sopraindicati**

[20.03.02] [20.03.03]

Targa: **AE87236**

Tipo veicolo: SEMIRIMORCHIO PER TRASPORTO DI COSE

**Rifiuti per i veicoli sopraindicati**

[15.01.01] [15.01.02] [15.01.03] [15.01.04] [15.01.05] [15.01.06] [15.01.07] [15.01.09] [15.01.10\*] [20.01.01]  
[20.01.02] [20.01.08] [20.01.10] [20.01.11] [20.01.13\*] [20.01.14\*] [20.01.15\*] [20.01.17\*] [20.01.19\*] [20.01.21\*]  
[20.01.23\*] [20.01.25] [20.01.26\*] [20.01.27\*] [20.01.28] [20.01.29\*] [20.01.30] [20.01.31\*] [20.01.32] [20.01.33\*]  
[20.01.34] [20.01.35\*] [20.01.36] [20.01.37\*] [20.01.38] [20.01.39] [20.01.40] [20.01.41] [20.02.01] [20.02.02]  
[20.02.03] [20.03.01] [20.03.02] [20.03.03] [20.03.07]

Targa: **BR624LG**

**uso proprio**

Tipo veicolo: AUTOVEICOLO - AUTOCARRO

**Rifiuti per i veicoli sopraindicati**

[15.01.01] [15.01.02] [15.01.03] [15.01.04] [15.01.05] [15.01.06] [15.01.07] [15.01.09] [15.01.10\*] [20.01.01]  
[20.01.02] [20.01.08] [20.01.10] [20.01.11] [20.01.25] [20.01.38] [20.01.39] [20.01.40] [20.02.01] [20.02.02]  
[20.02.03] [20.03.01] [20.03.02] [20.03.03] [20.03.07]

Targa: **BI000084**

Tipo veicolo: RIMORCHIO PER TRASPORTO DI COSE

Targa: **AB62856**

Tipo veicolo: RIMORCHIO PER TRASPORTO DI COSE

**Rifiuti per i veicoli sopraindicati**

[15.01.01] [15.01.02] [15.01.03] [15.01.04] [15.01.07] [15.01.09] [15.01.10\*] [15.01.11\*] [18.01.03\*] [20.01.01]  
[20.01.02] [20.01.08] [20.01.10] [20.01.11] [20.01.13\*] [20.01.14\*] [20.01.15\*] [20.01.17\*] [20.01.19\*] [20.01.21\*]  
[20.01.23\*] [20.01.25] [20.01.26\*] [20.01.27\*] [20.01.28] [20.01.29\*] [20.01.30] [20.01.31\*] [20.01.32] [20.01.33\*]  
[20.01.34] [20.01.35\*] [20.01.36] [20.01.37\*] [20.01.38] [20.01.39] [20.01.40] [20.02.01] [20.02.02] [20.02.03]  
[20.03.01] [20.03.02] [20.03.03] [20.03.07]

[16.05.04\*] - rifiuti urbani di cui al paragrafo 4.2 dell'allegato 1 al D.M. 8 aprile 2008, come modificato con D.M. 13 maggio 2009

[16.05.05] - rifiuti urbani di cui al paragrafo 4.2 dell'allegato 1 al D.M. 8 aprile 2008, come modificato con D.M. 13 maggio 2009



**Albo Nazionale Gestori Ambientali**  
**SEZIONE REGIONALE DEL PIEMONTE**

istituita ai sensi del d.lgs 152/2006 presso la Camera di Commercio Industria Artigianato e Agricoltura di TORINO  
Via S. Francesco da Paola, 24  
10123 TORINO (TO)

Targa: **VC011335**

Tipo veicolo: SEMIRIMORCHIO PER TRASPORTO DI COSE

**Rifiuti per i veicoli sopraindicati**

[15.01.01] [15.01.02] [15.01.03] [15.01.04] [15.01.07] [15.01.09] [15.01.10\*] [15.01.11\*] [20.01.01] [20.01.02]  
[20.01.08] [20.01.10] [20.01.11] [20.01.13\*] [20.01.14\*] [20.01.15\*] [20.01.17\*] [20.01.19\*] [20.01.21\*] [20.01.23\*]  
[20.01.25] [20.01.26\*] [20.01.27\*] [20.01.28] [20.01.29\*] [20.01.30] [20.01.31\*] [20.01.32] [20.01.33\*] [20.01.34]  
[20.01.35\*] [20.01.36] [20.01.37\*] [20.01.38] [20.01.39] [20.01.40] [20.02.01] [20.02.02] [20.02.03] [20.03.01]  
[20.03.02] [20.03.03] [20.03.07]

[16.05.04\*] - rifiuti urbani di cui al paragrafo 4.2 dell'allegato 1 al D.M. 8 aprile 2008, come modificato con D.M. 13 maggio 2009

[16.05.05] - rifiuti urbani di cui al paragrafo 4.2 dell'allegato 1 al D.M. 8 aprile 2008, come modificato con D.M. 13 maggio 2009

Targa: **FK975YM**

Tipo veicolo: AUTOVEICOLO PER TRASPORTI SPECIFICI

**Rifiuti per i veicoli sopraindicati**

[20.01.08] [20.01.13\*] [20.01.14\*] [20.01.15\*] [20.01.17\*] [20.01.19\*] [20.01.25] [20.01.26\*] [20.01.27\*] [20.01.28]  
[20.01.29\*] [20.01.30] [20.01.41] [20.02.01] [20.02.02] [20.02.03] [20.03.03]

Targa: **DK160KC**

Tipo veicolo: AUTOVEICOLO PER TRASPORTI SPECIFICI

Targa: **DK175KC**

Tipo veicolo: AUTOVEICOLO PER TRASPORTI SPECIFICI

Targa: **ER993AC**

Tipo veicolo: AUTOVEICOLO PER TRASPORTI SPECIFICI

**Rifiuti per i veicoli sopraindicati**

[20.01.08] [20.01.13\*] [20.01.14\*] [20.01.15\*] [20.01.17\*] [20.01.19\*] [20.01.25] [20.01.26\*] [20.01.27\*] [20.01.28]  
[20.01.29\*] [20.01.30] [20.02.01] [20.02.03] [20.03.03]

Targa: **BH226DB**

Tipo veicolo: AUTOVEICOLO - AUTOCARRO -- SCARRABILE -- Uso terzi  
Carrozzerie mobili associate al veicolo: - Cassoni - Cisterne

Elenco rifiuti per tipologie di carrozzerie mobili associate al veicolo:

**CASSONI**

[15.01.01] [15.01.02] [15.01.03] [15.01.04] [15.01.05] [15.01.06] [15.01.07] [15.01.09] [15.01.10\*] [15.01.11\*]  
[18.01.03\*] [20.01.01] [20.01.02] [20.01.08] [20.01.10] [20.01.11] [20.01.13\*] [20.01.14\*] [20.01.15\*] [20.01.17\*]  
[20.01.19\*] [20.01.21\*] [20.01.23\*] [20.01.25] [20.01.26\*] [20.01.27\*] [20.01.28] [20.01.29\*] [20.01.30] [20.01.31\*]  
[20.01.32] [20.01.33\*] [20.01.34] [20.01.35\*] [20.01.36] [20.01.37\*] [20.01.38] [20.01.39] [20.01.40] [20.01.41]  
[20.02.01] [20.02.02] [20.02.03] [20.03.01] [20.03.02] [20.03.03] [20.03.07]

[20.03.99] - limitatamente a rifiuti misti non pericolosi, sia biodegradabili che non biodegradabili, provenienti da operazioni di esumazione ed estumulazione - mozziconi di prodotti da fumo

[08.03.18] - rifiuti urbani di cui al paragrafo 4.2 dell'allegato 1 al D.M. 8 aprile 2008, come modificato con D.M. 13 maggio 2009



**Albo Nazionale Gestori Ambientali**  
**SEZIONE REGIONALE DEL PIEMONTE**

istituita ai sensi del d.lgs 152/2006 presso la Camera di Commercio Industria Artigianato e Agricoltura di TORINO  
Via S. Francesco da Paola, 24  
10123 TORINO (TO)

[15.02.03] - limitatamente ai PAP, qualificati come rifiuti, diversi da quelli di cui alla voce 150202\*, provenienti da raccolte urbane differenziate dedicate e scarti delle attività di produzione di PAP con esclusione dei PAP realizzati con materiali biodegradabili.

[16.01.03] - rifiuti urbani di cui al paragrafo 4.2 dell'allegato 1 al D.M. 8 aprile 2008, come modificato con D.M. 13 maggio 2009

[16.01.07\*] - rifiuti urbani di cui al paragrafo 4.2 dell'allegato 1 al D.M. 8 aprile 2008, come modificato con D.M. 13 maggio 2009

[16.02.16] - rifiuti urbani di cui al paragrafo 4.2 dell'allegato 1 al D.M. 8 aprile 2008, come modificato con D.M. 13 maggio 2009

[16.05.04\*] - rifiuti urbani di cui al paragrafo 4.2 dell'allegato 1 al D.M. 8 aprile 2008, come modificato con D.M. 13 maggio 2009

[16.05.05] - rifiuti urbani di cui al paragrafo 4.2 dell'allegato 1 al D.M. 8 aprile 2008, come modificato con D.M. 13 maggio 2009

[17.01.07] - rifiuti urbani di cui al paragrafo 4.2 dell'allegato 1 al D.M. 8 aprile 2008, come modificato con D.M. 13 maggio 2009

[17.09.04] - rifiuti urbani di cui al paragrafo 4.2 dell'allegato 1 al D.M. 8 aprile 2008, come modificato con D.M. 13 maggio 2009

[18.01.04] - limitatamente ai PAP, qualificati come rifiuti, provenienti da apposite raccolte urbane differenziate dedicate, che non devono essere raccolti e smaltiti applicando precauzioni particolari per evitare infezioni, esclusi in ogni caso quelli provenienti da reparti infettivi e con esclusione dei PAP realizzati con materiali biodegradabili.

**CISTERNE**

[20.01.08] [20.01.13\*] [20.01.14\*] [20.01.15\*] [20.01.17\*] [20.01.19\*] [20.01.25] [20.01.26\*] [20.01.27\*] [20.01.28] [20.01.29\*] [20.01.30] [20.01.41] [20.02.01] [20.02.02] [20.02.03] [20.03.03]

Targa: **BH336DA**

Tipo veicolo: AUTOVEICOLO - AUTOCARRO -- SCARRABILE -- Uso terzi

Carrozzerie mobili associate al veicolo: - Cassoni - Cisterne - Compattatori - Pianali Scarrabili

Elenco rifiuti per tipologie di carrozzerie mobili associate al veicolo:

**CASSONI**

[15.01.01] [15.01.02] [15.01.03] [15.01.04] [15.01.05] [15.01.06] [15.01.07] [15.01.09] [15.01.10\*] [15.01.11\*] [18.01.03\*] [20.01.01] [20.01.02] [20.01.08] [20.01.10] [20.01.11] [20.01.13\*] [20.01.14\*] [20.01.15\*] [20.01.17\*] [20.01.19\*] [20.01.21\*] [20.01.23\*] [20.01.25] [20.01.26\*] [20.01.27\*] [20.01.28] [20.01.29\*] [20.01.30] [20.01.31\*] [20.01.32] [20.01.33\*] [20.01.34] [20.01.35\*] [20.01.36] [20.01.37\*] [20.01.38] [20.01.39] [20.01.40] [20.01.41] [20.02.01] [20.02.02] [20.02.03] [20.03.01] [20.03.02] [20.03.03] [20.03.07]

[20.03.99] - limitatamente a rifiuti misti non pericolosi, sia biodegradabili che non biodegradabili, provenienti da operazioni di esumazione ed estumulazione - mozziconi di prodotti da fumo

[08.03.18] - rifiuti urbani di cui al paragrafo 4.2 dell'allegato 1 al D.M. 8 aprile 2008, come modificato con D.M. 13 maggio 2009

[15.02.03] - limitatamente ai PAP, qualificati come rifiuti, diversi da quelli di cui alla voce 150202\*, provenienti da raccolte urbane differenziate dedicate e scarti delle attività di produzione di PAP con esclusione dei PAP realizzati con materiali biodegradabili.

[16.01.03] - rifiuti urbani di cui al paragrafo 4.2 dell'allegato 1 al D.M. 8 aprile 2008, come modificato con D.M. 13 maggio 2009

[16.01.07\*] - rifiuti urbani di cui al paragrafo 4.2 dell'allegato 1 al D.M. 8 aprile 2008, come modificato con D.M. 13 maggio 2009

[16.02.16] - rifiuti urbani di cui al paragrafo 4.2 dell'allegato 1 al D.M. 8 aprile 2008, come modificato con D.M. 13 maggio 2009



**Albo Nazionale Gestori Ambientali**  
**SEZIONE REGIONALE DEL PIEMONTE**

istituita ai sensi del d.lgs 152/2006 presso la Camera di Commercio Industria Artigianato e Agricoltura di TORINO  
Via S. Francesco da Paola, 24  
10123 TORINO (TO)

[16.05.04\*] - rifiuti urbani di cui al paragrafo 4.2 dell'allegato 1 al D.M. 8 aprile 2008, come modificato con D.M. 13 maggio 2009

[16.05.05] - rifiuti urbani di cui al paragrafo 4.2 dell'allegato 1 al D.M. 8 aprile 2008, come modificato con D.M. 13 maggio 2009

[17.01.07] - rifiuti urbani di cui al paragrafo 4.2 dell'allegato 1 al D.M. 8 aprile 2008, come modificato con D.M. 13 maggio 2009

[17.09.04] - rifiuti urbani di cui al paragrafo 4.2 dell'allegato 1 al D.M. 8 aprile 2008, come modificato con D.M. 13 maggio 2009

[18.01.04] - limitatamente ai PAP, qualificati come rifiuti, provenienti da apposite raccolte urbane differenziate dedicate, che non devono essere raccolti e smaltiti applicando precauzioni particolari per evitare infezioni, esclusi in ogni caso quelli provenienti da reparti infettivi e con esclusione dei PAP realizzati con materiali biodegradabili.

**CISTERNE**

[20.01.08] [20.01.13\*] [20.01.14\*] [20.01.15\*] [20.01.17\*] [20.01.19\*] [20.01.25] [20.01.26\*] [20.01.27\*] [20.01.28] [20.01.29\*] [20.01.30] [20.01.41] [20.02.01] [20.02.02] [20.02.03] [20.03.03]

**COMPATTATORI**

[15.01.01] [15.01.02] [15.01.03] [15.01.04] [15.01.05] [15.01.06] [15.01.07] [15.01.09] [15.01.10\*] [15.01.11\*] [20.01.01] [20.01.02] [20.01.08] [20.01.10] [20.01.11] [20.01.38] [20.01.39] [20.01.40] [20.01.41] [20.02.01] [20.02.02] [20.02.03] [20.03.01] [20.03.02] [20.03.03]

[20.03.99] - limitatamente a rifiuti misti non pericolosi, sia biodegradabili che non biodegradabili, provenienti da operazioni di esumazione ed estumulazione - mozziconi di prodotti da fumo

[15.02.03] - limitatamente ai PAP, qualificati come rifiuti, diversi da quelli di cui alla voce 150202\*, provenienti da raccolte urbane differenziate dedicate e scarti delle attività di produzione di PAP con esclusione dei PAP realizzati con materiali biodegradabili.

[16.01.03] - rifiuti urbani di cui al paragrafo 4.2 dell'allegato 1 al D.M. 8 aprile 2008, come modificato con D.M. 13 maggio 2009

[17.09.04] - rifiuti urbani di cui al paragrafo 4.2 dell'allegato 1 al D.M. 8 aprile 2008, come modificato con D.M. 13 maggio 2009

[18.01.04] - limitatamente ai PAP, qualificati come rifiuti, provenienti da apposite raccolte urbane differenziate dedicate, che non devono essere raccolti e smaltiti applicando precauzioni particolari per evitare infezioni, esclusi in ogni caso quelli provenienti da reparti infettivi e con esclusione dei PAP realizzati con materiali biodegradabili.

**PIANALI**

[15.01.01] [15.01.02] [15.01.03] [15.01.04] [15.01.05] [15.01.06] [15.01.07] [15.01.09] [15.01.10\*] [15.01.11\*] [18.01.03\*] [20.01.01] [20.01.02] [20.01.08] [20.01.10] [20.01.11] [20.01.13\*] [20.01.14\*] [20.01.15\*] [20.01.17\*] [20.01.19\*] [20.01.21\*] [20.01.23\*] [20.01.25] [20.01.26\*] [20.01.27\*] [20.01.28] [20.01.29\*] [20.01.30] [20.01.31\*] [20.01.32] [20.01.33\*] [20.01.34] [20.01.35\*] [20.01.36] [20.01.37\*] [20.01.38] [20.01.39] [20.01.40] [20.01.41] [20.02.01] [20.02.02] [20.02.03] [20.03.01] [20.03.02] [20.03.03] [20.03.07]

[20.03.99] - limitatamente a rifiuti misti non pericolosi, sia biodegradabili che non biodegradabili, provenienti da operazioni di esumazione ed estumulazione - mozziconi di prodotti da fumo

[08.03.18] - rifiuti urbani di cui al paragrafo 4.2 dell'allegato 1 al D.M. 8 aprile 2008, come modificato con D.M. 13 maggio 2009

[15.02.03] - limitatamente ai PAP, qualificati come rifiuti, diversi da quelli di cui alla voce 150202\*, provenienti da raccolte urbane differenziate dedicate e scarti delle attività di produzione di PAP con esclusione dei PAP realizzati con materiali biodegradabili.

[16.01.03] - rifiuti urbani di cui al paragrafo 4.2 dell'allegato 1 al D.M. 8 aprile 2008, come modificato con D.M. 13 maggio 2009



**Albo Nazionale Gestori Ambientali**  
**SEZIONE REGIONALE DEL PIEMONTE**

istituita ai sensi del d.lgs 152/2006 presso la Camera di Commercio Industria Artigianato e Agricoltura di TORINO  
Via S. Francesco da Paola, 24  
10123 TORINO (TO)

- [16.01.07\*] - rifiuti urbani di cui al paragrafo 4.2 dell'allegato 1 al D.M. 8 aprile 2008, come modificato con D.M. 13 maggio 2009
- [16.02.16] - rifiuti urbani di cui al paragrafo 4.2 dell'allegato 1 al D.M. 8 aprile 2008, come modificato con D.M. 13 maggio 2009
- [16.05.04\*] - rifiuti urbani di cui al paragrafo 4.2 dell'allegato 1 al D.M. 8 aprile 2008, come modificato con D.M. 13 maggio 2009
- [16.05.05] - rifiuti urbani di cui al paragrafo 4.2 dell'allegato 1 al D.M. 8 aprile 2008, come modificato con D.M. 13 maggio 2009
- [17.01.07] - rifiuti urbani di cui al paragrafo 4.2 dell'allegato 1 al D.M. 8 aprile 2008, come modificato con D.M. 13 maggio 2009
- [17.09.04] - rifiuti urbani di cui al paragrafo 4.2 dell'allegato 1 al D.M. 8 aprile 2008, come modificato con D.M. 13 maggio 2009
- [18.01.04] - limitatamente ai PAP, qualificati come rifiuti, provenienti da apposite raccolte urbane differenziate dedicate, che non devono essere raccolti e smaltiti applicando precauzioni particolari per evitare infezioni, esclusi in ogni caso quelli provenienti da reparti infettivi e con esclusione dei PAP realizzati con materiali biodegradabili.

Targa: **BP821JG**

Tipo veicolo: AUTOVEICOLO - AUTOCARRO -- SCARRABILE -- Uso terzi

Carrozzerie mobili associate al veicolo: - Cassoni - Cisterne - Compattatori - Pianali Scarrabili

Elenco rifiuti per tipologie di carrozzerie mobili associate al veicolo:

**CASSONI**

[15.01.01] [15.01.02] [15.01.03] [15.01.04] [15.01.05] [15.01.06] [15.01.07] [15.01.09] [15.01.10\*] [15.01.11\*]  
[18.01.03\*] [20.01.01] [20.01.02] [20.01.08] [20.01.10] [20.01.11] [20.01.13\*] [20.01.14\*] [20.01.15\*] [20.01.17\*]  
[20.01.19\*] [20.01.21\*] [20.01.23\*] [20.01.25] [20.01.26\*] [20.01.27\*] [20.01.28] [20.01.29\*] [20.01.30] [20.01.31\*]  
[20.01.32] [20.01.33\*] [20.01.34] [20.01.35\*] [20.01.36] [20.01.37\*] [20.01.38] [20.01.39] [20.01.40] [20.01.41]  
[20.02.01] [20.02.02] [20.02.03] [20.03.01] [20.03.02] [20.03.03] [20.03.07]

[20.03.99] - limitatamente a rifiuti misti non pericolosi, sia biodegradabili che non biodegradabili, provenienti da operazioni di esumazione ed estumulazione - mozziconi di prodotti da fumo

[08.03.18] - rifiuti urbani di cui al paragrafo 4.2 dell'allegato 1 al D.M. 8 aprile 2008, come modificato con D.M. 13 maggio 2009

[15.02.03] - limitatamente ai PAP, qualificati come rifiuti, diversi da quelli di cui alla voce 150202\*, provenienti da raccolte urbane differenziate dedicate e scarti delle attività di produzione di PAP con esclusione dei PAP realizzati con materiali biodegradabili.

[16.01.03] - rifiuti urbani di cui al paragrafo 4.2 dell'allegato 1 al D.M. 8 aprile 2008, come modificato con D.M. 13 maggio 2009

[16.01.07\*] - rifiuti urbani di cui al paragrafo 4.2 dell'allegato 1 al D.M. 8 aprile 2008, come modificato con D.M. 13 maggio 2009

[16.02.16] - rifiuti urbani di cui al paragrafo 4.2 dell'allegato 1 al D.M. 8 aprile 2008, come modificato con D.M. 13 maggio 2009

[16.05.04\*] - rifiuti urbani di cui al paragrafo 4.2 dell'allegato 1 al D.M. 8 aprile 2008, come modificato con D.M. 13 maggio 2009

[16.05.05] - rifiuti urbani di cui al paragrafo 4.2 dell'allegato 1 al D.M. 8 aprile 2008, come modificato con D.M. 13 maggio 2009

[17.01.07] - rifiuti urbani di cui al paragrafo 4.2 dell'allegato 1 al D.M. 8 aprile 2008, come modificato con D.M. 13 maggio 2009

[17.09.04] - rifiuti urbani di cui al paragrafo 4.2 dell'allegato 1 al D.M. 8 aprile 2008, come modificato con D.M. 13 maggio 2009



**Albo Nazionale Gestori Ambientali**  
**SEZIONE REGIONALE DEL PIEMONTE**

istituita ai sensi del d.lgs 152/2006 presso la Camera di Commercio Industria Artigianato e Agricoltura di TORINO  
Via S. Francesco da Paola, 24  
10123 TORINO (TO)

[18.01.04] - limitatamente ai PAP, qualificati come rifiuti, provenienti da apposite raccolte urbane differenziate dedicate, che non devono essere raccolti e smaltiti applicando precauzioni particolari per evitare infezioni, esclusi in ogni caso quelli provenienti da reparti infettivi e con esclusione dei PAP realizzati con materiali biodegradabili.

**CISTERNE**

[20.01.08] [20.01.13\*] [20.01.14\*] [20.01.15\*] [20.01.17\*] [20.01.19\*] [20.01.25] [20.01.26\*] [20.01.27\*] [20.01.28] [20.01.29\*] [20.01.30] [20.01.41] [20.02.01] [20.02.02] [20.02.03] [20.03.03]

**COMPATTATORI**

[15.01.01] [15.01.02] [15.01.03] [15.01.04] [15.01.05] [15.01.06] [15.01.07] [15.01.09] [15.01.10\*] [15.01.11\*] [20.01.01] [20.01.02] [20.01.08] [20.01.10] [20.01.11] [20.01.38] [20.01.39] [20.01.40] [20.01.41] [20.02.01] [20.02.02] [20.02.03] [20.03.01] [20.03.02] [20.03.03]

[20.03.99] - limitatamente a rifiuti misti non pericolosi, sia biodegradabili che non biodegradabili, provenienti da operazioni di esumazione ed estumulazione - mozziconi di prodotti da fumo

[15.02.03] - limitatamente ai PAP, qualificati come rifiuti, diversi da quelli di cui alla voce 150202\*, provenienti da raccolte urbane differenziate dedicate e scarti delle attività di produzione di PAP con esclusione dei PAP realizzati con materiali biodegradabili.

[16.01.03] - rifiuti urbani di cui al paragrafo 4.2 dell'allegato 1 al D.M. 8 aprile 2008, come modificato con D.M. 13 maggio 2009

[17.09.04] - rifiuti urbani di cui al paragrafo 4.2 dell'allegato 1 al D.M. 8 aprile 2008, come modificato con D.M. 13 maggio 2009

[18.01.04] - limitatamente ai PAP, qualificati come rifiuti, provenienti da apposite raccolte urbane differenziate dedicate, che non devono essere raccolti e smaltiti applicando precauzioni particolari per evitare infezioni, esclusi in ogni caso quelli provenienti da reparti infettivi e con esclusione dei PAP realizzati con materiali biodegradabili.

**PIANALI**

[15.01.01] [15.01.02] [15.01.03] [15.01.04] [15.01.05] [15.01.06] [15.01.07] [15.01.09] [15.01.10\*] [15.01.11\*] [18.01.03\*] [20.01.01] [20.01.02] [20.01.08] [20.01.10] [20.01.11] [20.01.13\*] [20.01.14\*] [20.01.15\*] [20.01.17\*] [20.01.19\*] [20.01.21\*] [20.01.23\*] [20.01.25] [20.01.26\*] [20.01.27\*] [20.01.28] [20.01.29\*] [20.01.30] [20.01.31\*] [20.01.32] [20.01.33\*] [20.01.34] [20.01.35\*] [20.01.36] [20.01.37\*] [20.01.38] [20.01.39] [20.01.40] [20.01.41] [20.02.01] [20.02.02] [20.02.03] [20.03.01] [20.03.02] [20.03.03] [20.03.07]

[20.03.99] - limitatamente a rifiuti misti non pericolosi, sia biodegradabili che non biodegradabili, provenienti da operazioni di esumazione ed estumulazione - mozziconi di prodotti da fumo

[08.03.18] - rifiuti urbani di cui al paragrafo 4.2 dell'allegato 1 al D.M. 8 aprile 2008, come modificato con D.M. 13 maggio 2009

[15.02.03] - limitatamente ai PAP, qualificati come rifiuti, diversi da quelli di cui alla voce 150202\*, provenienti da raccolte urbane differenziate dedicate e scarti delle attività di produzione di PAP con esclusione dei PAP realizzati con materiali biodegradabili.

[16.01.03] - rifiuti urbani di cui al paragrafo 4.2 dell'allegato 1 al D.M. 8 aprile 2008, come modificato con D.M. 13 maggio 2009

[16.01.07\*] - rifiuti urbani di cui al paragrafo 4.2 dell'allegato 1 al D.M. 8 aprile 2008, come modificato con D.M. 13 maggio 2009

[16.02.16] - rifiuti urbani di cui al paragrafo 4.2 dell'allegato 1 al D.M. 8 aprile 2008, come modificato con D.M. 13 maggio 2009

[16.05.04\*] - rifiuti urbani di cui al paragrafo 4.2 dell'allegato 1 al D.M. 8 aprile 2008, come modificato con D.M. 13 maggio 2009

[16.05.05] - rifiuti urbani di cui al paragrafo 4.2 dell'allegato 1 al D.M. 8 aprile 2008, come modificato con D.M. 13 maggio 2009



**Albo Nazionale Gestori Ambientali**  
**SEZIONE REGIONALE DEL PIEMONTE**

istituita ai sensi del d.lgs 152/2006 presso la Camera di Commercio Industria Artigianato e Agricoltura di TORINO  
Via S. Francesco da Paola, 24  
10123 TORINO (TO)

[17.01.07] - rifiuti urbani di cui al paragrafo 4.2 dell'allegato 1 al D.M. 8 aprile 2008, come modificato con D.M. 13 maggio 2009

[17.09.04] - rifiuti urbani di cui al paragrafo 4.2 dell'allegato 1 al D.M. 8 aprile 2008, come modificato con D.M. 13 maggio 2009

[18.01.04] - limitatamente ai PAP, qualificati come rifiuti, provenienti da apposite raccolte urbane differenziate dedicate, che non devono essere raccolti e smaltiti applicando precauzioni particolari per evitare infezioni, esclusi in ogni caso quelli provenienti da reparti infettivi e con esclusione dei PAP realizzati con materiali biodegradabili.

Targa: **AC69626**

Tipo veicolo: RIMORCHIO PER TRASPORTO DI COSE -- SCARRABILE -- Uso terzi

Carrozzerie mobili associate al veicolo: - Cassoni - Cisterne - Compattatori - Pianali Scarrabili

Elenco rifiuti per tipologie di carrozzerie mobili associate al veicolo:

**CASSONI**

[15.01.01] [15.01.02] [15.01.03] [15.01.04] [15.01.05] [15.01.06] [15.01.07] [15.01.09] [15.01.10\*] [15.01.11\*]  
[18.01.03\*] [20.01.01] [20.01.02] [20.01.08] [20.01.10] [20.01.11] [20.01.13\*] [20.01.14\*] [20.01.15\*] [20.01.17\*]  
[20.01.19\*] [20.01.21\*] [20.01.23\*] [20.01.25] [20.01.26\*] [20.01.27\*] [20.01.28] [20.01.29\*] [20.01.30] [20.01.31\*]  
[20.01.32] [20.01.33\*] [20.01.34] [20.01.35\*] [20.01.36] [20.01.37\*] [20.01.38] [20.01.39] [20.01.40] [20.01.41]  
[20.02.01] [20.02.02] [20.02.03] [20.03.01] [20.03.02] [20.03.03] [20.03.07]

[20.03.99] - limitatamente a rifiuti misti non pericolosi, sia biodegradabili che non biodegradabili, provenienti da operazioni di esumazione ed estumulazione - mozziconi di prodotti da fumo

[08.03.18] - rifiuti urbani di cui al paragrafo 4.2 dell'allegato 1 al D.M. 8 aprile 2008, come modificato con D.M. 13 maggio 2009

[15.02.03] - limitatamente ai PAP, qualificati come rifiuti, diversi da quelli di cui alla voce 150202\*, provenienti da raccolte urbane differenziate dedicate e scarti delle attività di produzione di PAP con esclusione dei PAP realizzati con materiali biodegradabili.

[16.01.03] - rifiuti urbani di cui al paragrafo 4.2 dell'allegato 1 al D.M. 8 aprile 2008, come modificato con D.M. 13 maggio 2009

[16.01.07\*] - rifiuti urbani di cui al paragrafo 4.2 dell'allegato 1 al D.M. 8 aprile 2008, come modificato con D.M. 13 maggio 2009

[16.02.16] - rifiuti urbani di cui al paragrafo 4.2 dell'allegato 1 al D.M. 8 aprile 2008, come modificato con D.M. 13 maggio 2009

[16.05.04\*] - rifiuti urbani di cui al paragrafo 4.2 dell'allegato 1 al D.M. 8 aprile 2008, come modificato con D.M. 13 maggio 2009

[16.05.05] - rifiuti urbani di cui al paragrafo 4.2 dell'allegato 1 al D.M. 8 aprile 2008, come modificato con D.M. 13 maggio 2009

[17.01.07] - rifiuti urbani di cui al paragrafo 4.2 dell'allegato 1 al D.M. 8 aprile 2008, come modificato con D.M. 13 maggio 2009

[17.09.04] - rifiuti urbani di cui al paragrafo 4.2 dell'allegato 1 al D.M. 8 aprile 2008, come modificato con D.M. 13 maggio 2009

[18.01.04] - limitatamente ai PAP, qualificati come rifiuti, provenienti da apposite raccolte urbane differenziate dedicate, che non devono essere raccolti e smaltiti applicando precauzioni particolari per evitare infezioni, esclusi in ogni caso quelli provenienti da reparti infettivi e con esclusione dei PAP realizzati con materiali biodegradabili.

**CISTERNE**

[20.01.08] [20.01.13\*] [20.01.14\*] [20.01.15\*] [20.01.17\*] [20.01.19\*] [20.01.25] [20.01.26\*] [20.01.27\*] [20.01.28]  
[20.01.29\*] [20.01.30] [20.01.41] [20.02.01] [20.02.02] [20.02.03] [20.03.03]



**Albo Nazionale Gestori Ambientali**  
**SEZIONE REGIONALE DEL PIEMONTE**

istituita ai sensi del d.lgs 152/2006 presso la Camera di Commercio Industria Artigianato e Agricoltura di TORINO  
Via S. Francesco da Paola, 24  
10123 TORINO (TO)

**COMPATTATORI**

[15.01.01] [15.01.02] [15.01.03] [15.01.04] [15.01.05] [15.01.06] [15.01.07] [15.01.09] [15.01.10\*] [15.01.11\*]  
[20.01.01] [20.01.02] [20.01.08] [20.01.10] [20.01.11] [20.01.38] [20.01.39] [20.01.40] [20.01.41] [20.02.01]  
[20.02.02] [20.02.03] [20.03.01] [20.03.02] [20.03.03]

[20.03.99] - limitatamente a rifiuti misti non pericolosi, sia biodegradabili che non biodegradabili, provenienti da operazioni di esumazione ed estumulazione - mozziconi di prodotti da fumo

[15.02.03] - limitatamente ai PAP, qualificati come rifiuti, diversi da quelli di cui alla voce 150202\*, provenienti da raccolte urbane differenziate dedicate e scarti delle attività di produzione di PAP con esclusione dei PAP realizzati con materiali biodegradabili.

[16.01.03] - rifiuti urbani di cui al paragrafo 4.2 dell'allegato 1 al D.M. 8 aprile 2008, come modificato con D.M. 13 maggio 2009

[17.09.04] - rifiuti urbani di cui al paragrafo 4.2 dell'allegato 1 al D.M. 8 aprile 2008, come modificato con D.M. 13 maggio 2009

[18.01.04] - limitatamente ai PAP, qualificati come rifiuti, provenienti da apposite raccolte urbane differenziate dedicate, che non devono essere raccolti e smaltiti applicando precauzioni particolari per evitare infezioni, esclusi in ogni caso quelli provenienti da reparti infettivi e con esclusione dei PAP realizzati con materiali biodegradabili.

**PIANALI**

[15.01.01] [15.01.02] [15.01.03] [15.01.04] [15.01.05] [15.01.06] [15.01.07] [15.01.09] [15.01.10\*] [15.01.11\*]  
[18.01.03\*] [20.01.01] [20.01.02] [20.01.08] [20.01.10] [20.01.11] [20.01.13\*] [20.01.14\*] [20.01.15\*] [20.01.17\*]  
[20.01.19\*] [20.01.21\*] [20.01.23\*] [20.01.25] [20.01.26\*] [20.01.27\*] [20.01.28] [20.01.29\*] [20.01.30] [20.01.31\*]  
[20.01.32] [20.01.33\*] [20.01.34] [20.01.35\*] [20.01.36] [20.01.37\*] [20.01.38] [20.01.39] [20.01.40] [20.01.41]  
[20.02.01] [20.02.02] [20.02.03] [20.03.01] [20.03.02] [20.03.03] [20.03.07]

[20.03.99] - limitatamente a rifiuti misti non pericolosi, sia biodegradabili che non biodegradabili, provenienti da operazioni di esumazione ed estumulazione - mozziconi di prodotti da fumo

[08.03.18] - rifiuti urbani di cui al paragrafo 4.2 dell'allegato 1 al D.M. 8 aprile 2008, come modificato con D.M. 13 maggio 2009

[15.02.03] - limitatamente ai PAP, qualificati come rifiuti, diversi da quelli di cui alla voce 150202\*, provenienti da raccolte urbane differenziate dedicate e scarti delle attività di produzione di PAP con esclusione dei PAP realizzati con materiali biodegradabili.

[16.01.03] - rifiuti urbani di cui al paragrafo 4.2 dell'allegato 1 al D.M. 8 aprile 2008, come modificato con D.M. 13 maggio 2009

[16.01.07\*] - rifiuti urbani di cui al paragrafo 4.2 dell'allegato 1 al D.M. 8 aprile 2008, come modificato con D.M. 13 maggio 2009

[16.02.16] - rifiuti urbani di cui al paragrafo 4.2 dell'allegato 1 al D.M. 8 aprile 2008, come modificato con D.M. 13 maggio 2009

[16.05.04\*] - rifiuti urbani di cui al paragrafo 4.2 dell'allegato 1 al D.M. 8 aprile 2008, come modificato con D.M. 13 maggio 2009

[16.05.05] - rifiuti urbani di cui al paragrafo 4.2 dell'allegato 1 al D.M. 8 aprile 2008, come modificato con D.M. 13 maggio 2009

[17.01.07] - rifiuti urbani di cui al paragrafo 4.2 dell'allegato 1 al D.M. 8 aprile 2008, come modificato con D.M. 13 maggio 2009

[17.09.04] - rifiuti urbani di cui al paragrafo 4.2 dell'allegato 1 al D.M. 8 aprile 2008, come modificato con D.M. 13 maggio 2009

[18.01.04] - limitatamente ai PAP, qualificati come rifiuti, provenienti da apposite raccolte urbane differenziate dedicate, che non devono essere raccolti e smaltiti applicando precauzioni particolari per evitare infezioni, esclusi in ogni caso quelli provenienti da reparti infettivi e con esclusione dei PAP realizzati con materiali biodegradabili.





**Albo Nazionale Gestori Ambientali**  
**SEZIONE REGIONALE DEL PIEMONTE**

istituita ai sensi del d.lgs 152/2006 presso la Camera di Commercio Industria Artigianato e Agricoltura di TORINO  
Via S. Francesco da Paola, 24  
10123 TORINO (TO)

Targa: **AC69643**

Tipo veicolo: RIMORCHIO PER TRASPORTO DI COSE -- SCARRABILE -- Uso terzi

Carrozzerie mobili associate al veicolo: - Cassoni - Cisterne - Compattatori - Pianali Scarrabili

Elenco rifiuti per tipologie di carrozzerie mobili associate al veicolo:

**CASSONI**

[15.01.01] [15.01.02] [15.01.03] [15.01.04] [15.01.05] [15.01.06] [15.01.07] [15.01.09] [15.01.10\*] [15.01.11\*]  
[18.01.03\*] [20.01.01] [20.01.02] [20.01.08] [20.01.10] [20.01.11] [20.01.13\*] [20.01.14\*] [20.01.15\*] [20.01.17\*]  
[20.01.19\*] [20.01.21\*] [20.01.23\*] [20.01.25] [20.01.26\*] [20.01.27\*] [20.01.28] [20.01.29\*] [20.01.30] [20.01.31\*]  
[20.01.32] [20.01.33\*] [20.01.34] [20.01.35\*] [20.01.36] [20.01.37\*] [20.01.38] [20.01.39] [20.01.40] [20.01.41]  
[20.02.01] [20.02.02] [20.02.03] [20.03.01] [20.03.02] [20.03.03] [20.03.07]

[20.03.99] - limitatamente a rifiuti misti non pericolosi, sia biodegradabili che non biodegradabili, provenienti da operazioni di esumazione ed estumulazione - mozziconi di prodotti da fumo

[08.03.18] - rifiuti urbani di cui al paragrafo 4.2 dell'allegato 1 al D.M. 8 aprile 2008, come modificato con D.M. 13 maggio 2009

[15.02.03] - limitatamente ai PAP, qualificati come rifiuti, diversi da quelli di cui alla voce 150202\*, provenienti da raccolte urbane differenziate dedicate e scarti delle attività di produzione di PAP con esclusione dei PAP realizzati con materiali biodegradabili.

[16.01.03] - rifiuti urbani di cui al paragrafo 4.2 dell'allegato 1 al D.M. 8 aprile 2008, come modificato con D.M. 13 maggio 2009

[16.01.07\*] - rifiuti urbani di cui al paragrafo 4.2 dell'allegato 1 al D.M. 8 aprile 2008, come modificato con D.M. 13 maggio 2009

[16.02.16] - rifiuti urbani di cui al paragrafo 4.2 dell'allegato 1 al D.M. 8 aprile 2008, come modificato con D.M. 13 maggio 2009

[16.05.04\*] - rifiuti urbani di cui al paragrafo 4.2 dell'allegato 1 al D.M. 8 aprile 2008, come modificato con D.M. 13 maggio 2009

[16.05.05] - rifiuti urbani di cui al paragrafo 4.2 dell'allegato 1 al D.M. 8 aprile 2008, come modificato con D.M. 13 maggio 2009

[17.01.07] - rifiuti urbani di cui al paragrafo 4.2 dell'allegato 1 al D.M. 8 aprile 2008, come modificato con D.M. 13 maggio 2009

[17.09.04] - rifiuti urbani di cui al paragrafo 4.2 dell'allegato 1 al D.M. 8 aprile 2008, come modificato con D.M. 13 maggio 2009

[18.01.04] - limitatamente ai PAP, qualificati come rifiuti, provenienti da apposite raccolte urbane differenziate dedicate, che non devono essere raccolti e smaltiti applicando precauzioni particolari per evitare infezioni, esclusi in ogni caso quelli provenienti da reparti infettivi e con esclusione dei PAP realizzati con materiali biodegradabili.

**CISTERNE**

[20.01.08] [20.01.13\*] [20.01.14\*] [20.01.15\*] [20.01.17\*] [20.01.19\*] [20.01.25] [20.01.26\*] [20.01.27\*] [20.01.28]  
[20.01.29\*] [20.01.30] [20.01.41] [20.02.01] [20.02.02] [20.02.03] [20.03.03]

**COMPATTATORI**

[15.01.01] [15.01.02] [15.01.03] [15.01.04] [15.01.05] [15.01.06] [15.01.07] [15.01.09] [15.01.10\*] [15.01.11\*]  
[20.01.01] [20.01.02] [20.01.08] [20.01.10] [20.01.11] [20.01.38] [20.01.39] [20.01.40] [20.01.41] [20.02.01]  
[20.02.02] [20.02.03] [20.03.01] [20.03.02] [20.03.03]

[20.03.99] - limitatamente a rifiuti misti non pericolosi, sia biodegradabili che non biodegradabili, provenienti da operazioni di esumazione ed estumulazione - mozziconi di prodotti da fumo

[15.02.03] - limitatamente ai PAP, qualificati come rifiuti, diversi da quelli di cui alla voce 150202\*, provenienti da raccolte urbane differenziate dedicate e scarti delle attività di produzione di PAP con esclusione dei PAP realizzati con materiali biodegradabili.



**Albo Nazionale Gestori Ambientali**  
**SEZIONE REGIONALE DEL PIEMONTE**

istituita ai sensi del d.lgs 152/2006 presso la Camera di Commercio Industria Artigianato e Agricoltura di TORINO  
Via S. Francesco da Paola, 24  
10123 TORINO (TO)

[16.01.03] - rifiuti urbani di cui al paragrafo 4.2 dell'allegato 1 al D.M. 8 aprile 2008, come modificato con D.M. 13 maggio 2009

[17.09.04] - rifiuti urbani di cui al paragrafo 4.2 dell'allegato 1 al D.M. 8 aprile 2008, come modificato con D.M. 13 maggio 2009

[18.01.04] - limitatamente ai PAP, qualificati come rifiuti, provenienti da apposite raccolte urbane differenziate dedicate, che non devono essere raccolti e smaltiti applicando precauzioni particolari per evitare infezioni, esclusi in ogni caso quelli provenienti da reparti infettivi e con esclusione dei PAP realizzati con materiali biodegradabili.

**PIANALI**

[15.01.01] [15.01.02] [15.01.03] [15.01.04] [15.01.05] [15.01.06] [15.01.07] [15.01.09] [15.01.10\*] [15.01.11\*]  
[18.01.03\*] [20.01.01] [20.01.02] [20.01.08] [20.01.10] [20.01.11] [20.01.13\*] [20.01.14\*] [20.01.15\*] [20.01.17\*]  
[20.01.19\*] [20.01.21\*] [20.01.23\*] [20.01.25] [20.01.26\*] [20.01.27\*] [20.01.28] [20.01.29\*] [20.01.30] [20.01.31\*]  
[20.01.32] [20.01.33\*] [20.01.34] [20.01.35\*] [20.01.36] [20.01.37\*] [20.01.38] [20.01.39] [20.01.40] [20.01.41]  
[20.02.01] [20.02.02] [20.02.03] [20.03.01] [20.03.02] [20.03.03] [20.03.07]

[20.03.99] - limitatamente a rifiuti misti non pericolosi, sia biodegradabili che non biodegradabili, provenienti da operazioni di esumazione ed estumulazione - mozziconi di prodotti da fumo

[08.03.18] - rifiuti urbani di cui al paragrafo 4.2 dell'allegato 1 al D.M. 8 aprile 2008, come modificato con D.M. 13 maggio 2009

[15.02.03] - limitatamente ai PAP, qualificati come rifiuti, diversi da quelli di cui alla voce 150202\*, provenienti da raccolte urbane differenziate dedicate e scarti delle attività di produzione di PAP con esclusione dei PAP realizzati con materiali biodegradabili.

[16.01.03] - rifiuti urbani di cui al paragrafo 4.2 dell'allegato 1 al D.M. 8 aprile 2008, come modificato con D.M. 13 maggio 2009

[16.01.07\*] - rifiuti urbani di cui al paragrafo 4.2 dell'allegato 1 al D.M. 8 aprile 2008, come modificato con D.M. 13 maggio 2009

[16.02.16] - rifiuti urbani di cui al paragrafo 4.2 dell'allegato 1 al D.M. 8 aprile 2008, come modificato con D.M. 13 maggio 2009

[16.05.04\*] - rifiuti urbani di cui al paragrafo 4.2 dell'allegato 1 al D.M. 8 aprile 2008, come modificato con D.M. 13 maggio 2009

[16.05.05] - rifiuti urbani di cui al paragrafo 4.2 dell'allegato 1 al D.M. 8 aprile 2008, come modificato con D.M. 13 maggio 2009

[17.01.07] - rifiuti urbani di cui al paragrafo 4.2 dell'allegato 1 al D.M. 8 aprile 2008, come modificato con D.M. 13 maggio 2009

[17.09.04] - rifiuti urbani di cui al paragrafo 4.2 dell'allegato 1 al D.M. 8 aprile 2008, come modificato con D.M. 13 maggio 2009

[18.01.04] - limitatamente ai PAP, qualificati come rifiuti, provenienti da apposite raccolte urbane differenziate dedicate, che non devono essere raccolti e smaltiti applicando precauzioni particolari per evitare infezioni, esclusi in ogni caso quelli provenienti da reparti infettivi e con esclusione dei PAP realizzati con materiali biodegradabili.

Targa: **AD39101**

Tipo veicolo: SEMIRIMORCHIO PER TRASPORTO DI COSE -- SCARRABILE -- Uso terzi

Carrozzerie mobili associate al veicolo: - Cassoni - Cisterne - Compattatori - Pianali Scarrabili

Elenco rifiuti per tipologie di carrozzerie mobili associate al veicolo:

**CASSONI**

[15.01.01] [15.01.02] [15.01.03] [15.01.04] [15.01.05] [15.01.06] [15.01.07] [15.01.09] [15.01.10\*] [15.01.11\*]  
[18.01.03\*] [20.01.01] [20.01.02] [20.01.08] [20.01.10] [20.01.11] [20.01.13\*] [20.01.14\*] [20.01.15\*] [20.01.17\*]  
[20.01.19\*] [20.01.21\*] [20.01.23\*] [20.01.25] [20.01.26\*] [20.01.27\*] [20.01.28] [20.01.29\*] [20.01.30] [20.01.31\*]  
[20.01.32] [20.01.33\*] [20.01.34] [20.01.35\*] [20.01.36] [20.01.37\*] [20.01.38] [20.01.39] [20.01.40] [20.01.41]  
[20.02.01] [20.02.02] [20.02.03] [20.03.01] [20.03.02] [20.03.03] [20.03.07]

Clerico Primino S.R.L.  
Numero Iscrizione TO00381  
Provvedimento di Rinnovo

**Prot. n.43489/2022 del 09/09/2022**



**Albo Nazionale Gestori Ambientali**  
**SEZIONE REGIONALE DEL PIEMONTE**

istituita ai sensi del d.lgs 152/2006 presso la Camera di Commercio Industria Artigianato e Agricoltura di TORINO  
Via S. Francesco da Paola, 24  
10123 TORINO (TO)

[20.03.99] - limitatamente a rifiuti misti non pericolosi, sia biodegradabili che non biodegradabili, provenienti da operazioni di esumazione ed estumulazione - mozziconi di prodotti da fumo

[08.03.18] - rifiuti urbani di cui al paragrafo 4.2 dell'allegato 1 al D.M. 8 aprile 2008, come modificato con D.M. 13 maggio 2009

[15.02.03] - limitatamente ai PAP, qualificati come rifiuti, diversi da quelli di cui alla voce 150202\*, provenienti da raccolte urbane differenziate dedicate e scarti delle attività di produzione di PAP con esclusione dei PAP realizzati con materiali biodegradabili.

[16.01.03] - rifiuti urbani di cui al paragrafo 4.2 dell'allegato 1 al D.M. 8 aprile 2008, come modificato con D.M. 13 maggio 2009

[16.01.07\*] - rifiuti urbani di cui al paragrafo 4.2 dell'allegato 1 al D.M. 8 aprile 2008, come modificato con D.M. 13 maggio 2009

[16.02.16] - rifiuti urbani di cui al paragrafo 4.2 dell'allegato 1 al D.M. 8 aprile 2008, come modificato con D.M. 13 maggio 2009

[16.05.04\*] - rifiuti urbani di cui al paragrafo 4.2 dell'allegato 1 al D.M. 8 aprile 2008, come modificato con D.M. 13 maggio 2009

[16.05.05] - rifiuti urbani di cui al paragrafo 4.2 dell'allegato 1 al D.M. 8 aprile 2008, come modificato con D.M. 13 maggio 2009

[17.01.07] - rifiuti urbani di cui al paragrafo 4.2 dell'allegato 1 al D.M. 8 aprile 2008, come modificato con D.M. 13 maggio 2009

[17.09.04] - rifiuti urbani di cui al paragrafo 4.2 dell'allegato 1 al D.M. 8 aprile 2008, come modificato con D.M. 13 maggio 2009

[18.01.04] - limitatamente ai PAP, qualificati come rifiuti, provenienti da apposite raccolte urbane differenziate dedicate, che non devono essere raccolti e smaltiti applicando precauzioni particolari per evitare infezioni, esclusi in ogni caso quelli provenienti da reparti infettivi e con esclusione dei PAP realizzati con materiali biodegradabili.

**CISTERNE**

[20.01.08] [20.01.13\*] [20.01.14\*] [20.01.15\*] [20.01.17\*] [20.01.19\*] [20.01.25] [20.01.26\*] [20.01.27\*] [20.01.28] [20.01.29\*] [20.01.30] [20.01.41] [20.02.01] [20.02.02] [20.02.03] [20.03.03]

**COMPATTATORI**

[15.01.01] [15.01.02] [15.01.03] [15.01.04] [15.01.05] [15.01.06] [15.01.07] [15.01.09] [15.01.10\*] [15.01.11\*] [20.01.01] [20.01.02] [20.01.08] [20.01.10] [20.01.11] [20.01.38] [20.01.39] [20.01.40] [20.01.41] [20.02.01] [20.02.02] [20.02.03] [20.03.01] [20.03.02] [20.03.03]

[20.03.99] - limitatamente a rifiuti misti non pericolosi, sia biodegradabili che non biodegradabili, provenienti da operazioni di esumazione ed estumulazione - mozziconi di prodotti da fumo

[15.02.03] - limitatamente ai PAP, qualificati come rifiuti, diversi da quelli di cui alla voce 150202\*, provenienti da raccolte urbane differenziate dedicate e scarti delle attività di produzione di PAP con esclusione dei PAP realizzati con materiali biodegradabili.

[16.01.03] - rifiuti urbani di cui al paragrafo 4.2 dell'allegato 1 al D.M. 8 aprile 2008, come modificato con D.M. 13 maggio 2009

[17.09.04] - rifiuti urbani di cui al paragrafo 4.2 dell'allegato 1 al D.M. 8 aprile 2008, come modificato con D.M. 13 maggio 2009

[18.01.04] - limitatamente ai PAP, qualificati come rifiuti, provenienti da apposite raccolte urbane differenziate dedicate, che non devono essere raccolti e smaltiti applicando precauzioni particolari per evitare infezioni, esclusi in ogni caso quelli provenienti da reparti infettivi e con esclusione dei PAP realizzati con materiali biodegradabili.

**PIANALI**

[15.01.01] [15.01.02] [15.01.03] [15.01.04] [15.01.05] [15.01.06] [15.01.07] [15.01.09] [15.01.10\*] [15.01.11\*] [18.01.03\*] [20.01.01] [20.01.02] [20.01.08] [20.01.10] [20.01.11] [20.01.13\*] [20.01.14\*] [20.01.15\*] [20.01.17\*]

Clerico Primino S.R.L.  
Numero Iscrizione TO00381  
Provvedimento di Rinnovo

**Prot. n.43489/2022 del 09/09/2022**



**Albo Nazionale Gestori Ambientali**  
**SEZIONE REGIONALE DEL PIEMONTE**

istituita ai sensi del d.lgs 152/2006 presso la Camera di Commercio Industria Artigianato e Agricoltura di TORINO  
Via S. Francesco da Paola, 24  
10123 TORINO (TO)

[20.01.19\*] [20.01.21\*] [20.01.23\*] [20.01.25] [20.01.26\*] [20.01.27\*] [20.01.28] [20.01.29\*] [20.01.30] [20.01.31\*]  
[20.01.32] [20.01.33\*] [20.01.34] [20.01.35\*] [20.01.36] [20.01.37\*] [20.01.38] [20.01.39] [20.01.40] [20.01.41]  
[20.02.01] [20.02.02] [20.02.03] [20.03.01] [20.03.02] [20.03.03] [20.03.07]

[20.03.99] - limitatamente a rifiuti misti non pericolosi, sia biodegradabili che non biodegradabili, provenienti da operazioni di esumazione ed estumulazione - mozziconi di prodotti da fumo

[08.03.18] - rifiuti urbani di cui al paragrafo 4.2 dell'allegato 1 al D.M. 8 aprile 2008, come modificato con D.M. 13 maggio 2009

[15.02.03] - limitatamente ai PAP, qualificati come rifiuti, diversi da quelli di cui alla voce 150202\*, provenienti da raccolte urbane differenziate dedicate e scarti delle attività di produzione di PAP con esclusione dei PAP realizzati con materiali biodegradabili.

[16.01.03] - rifiuti urbani di cui al paragrafo 4.2 dell'allegato 1 al D.M. 8 aprile 2008, come modificato con D.M. 13 maggio 2009

[16.01.07\*] - rifiuti urbani di cui al paragrafo 4.2 dell'allegato 1 al D.M. 8 aprile 2008, come modificato con D.M. 13 maggio 2009

[16.02.16] - rifiuti urbani di cui al paragrafo 4.2 dell'allegato 1 al D.M. 8 aprile 2008, come modificato con D.M. 13 maggio 2009

[16.05.04\*] - rifiuti urbani di cui al paragrafo 4.2 dell'allegato 1 al D.M. 8 aprile 2008, come modificato con D.M. 13 maggio 2009

[16.05.05] - rifiuti urbani di cui al paragrafo 4.2 dell'allegato 1 al D.M. 8 aprile 2008, come modificato con D.M. 13 maggio 2009

[17.01.07] - rifiuti urbani di cui al paragrafo 4.2 dell'allegato 1 al D.M. 8 aprile 2008, come modificato con D.M. 13 maggio 2009

[17.09.04] - rifiuti urbani di cui al paragrafo 4.2 dell'allegato 1 al D.M. 8 aprile 2008, come modificato con D.M. 13 maggio 2009

[18.01.04] - limitatamente ai PAP, qualificati come rifiuti, provenienti da apposite raccolte urbane differenziate dedicate, che non devono essere raccolti e smaltiti applicando precauzioni particolari per evitare infezioni, esclusi in ogni caso quelli provenienti da reparti infettivi e con esclusione dei PAP realizzati con materiali biodegradabili.

Targa: **DH261SC**

Tipo veicolo: AUTOVEICOLO - AUTOCARRO -- SCARRABILE -- Uso terzi

Carrozzerie mobili associate al veicolo: - Cassoni - Cisterne - Compattatori - Pianali Scarrabili

Elenco rifiuti per tipologie di carrozzerie mobili associate al veicolo:

**CASSONI**

[15.01.01] [15.01.02] [15.01.03] [15.01.04] [15.01.05] [15.01.06] [15.01.07] [15.01.09] [15.01.10\*] [15.01.11\*]  
[18.01.03\*] [20.01.01] [20.01.02] [20.01.08] [20.01.10] [20.01.11] [20.01.13\*] [20.01.14\*] [20.01.15\*] [20.01.17\*]  
[20.01.19\*] [20.01.21\*] [20.01.23\*] [20.01.25] [20.01.26\*] [20.01.27\*] [20.01.28] [20.01.29\*] [20.01.30] [20.01.31\*]  
[20.01.32] [20.01.33\*] [20.01.34] [20.01.35\*] [20.01.36] [20.01.37\*] [20.01.38] [20.01.39] [20.01.40] [20.01.41]  
[20.02.01] [20.02.02] [20.02.03] [20.03.01] [20.03.02] [20.03.03] [20.03.07]

[20.03.99] - limitatamente a rifiuti misti non pericolosi, sia biodegradabili che non biodegradabili, provenienti da operazioni di esumazione ed estumulazione - mozziconi di prodotti da fumo

[08.03.18] - rifiuti urbani di cui al paragrafo 4.2 dell'allegato 1 al D.M. 8 aprile 2008, come modificato con D.M. 13 maggio 2009

[15.02.03] - limitatamente ai PAP, qualificati come rifiuti, diversi da quelli di cui alla voce 150202\*, provenienti da raccolte urbane differenziate dedicate e scarti delle attività di produzione di PAP con esclusione dei PAP realizzati con materiali biodegradabili.

[16.01.03] - rifiuti urbani di cui al paragrafo 4.2 dell'allegato 1 al D.M. 8 aprile 2008, come modificato con D.M. 13 maggio 2009

Clerico Primino S.R.L.  
Numero Iscrizione TO00381  
Provvedimento di Rinnovo

**Prot. n.43489/2022 del 09/09/2022**



**Albo Nazionale Gestori Ambientali**  
**SEZIONE REGIONALE DEL PIEMONTE**

istituita ai sensi del d.lgs 152/2006 presso la Camera di Commercio Industria Artigianato e Agricoltura di TORINO  
Via S. Francesco da Paola, 24  
10123 TORINO (TO)

[16.01.07\*] - rifiuti urbani di cui al paragrafo 4.2 dell'allegato 1 al D.M. 8 aprile 2008, come modificato con D.M. 13 maggio 2009

[16.02.16] - rifiuti urbani di cui al paragrafo 4.2 dell'allegato 1 al D.M. 8 aprile 2008, come modificato con D.M. 13 maggio 2009

[16.05.04\*] - rifiuti urbani di cui al paragrafo 4.2 dell'allegato 1 al D.M. 8 aprile 2008, come modificato con D.M. 13 maggio 2009

[16.05.05] - rifiuti urbani di cui al paragrafo 4.2 dell'allegato 1 al D.M. 8 aprile 2008, come modificato con D.M. 13 maggio 2009

[17.01.07] - rifiuti urbani di cui al paragrafo 4.2 dell'allegato 1 al D.M. 8 aprile 2008, come modificato con D.M. 13 maggio 2009

[17.09.04] - rifiuti urbani di cui al paragrafo 4.2 dell'allegato 1 al D.M. 8 aprile 2008, come modificato con D.M. 13 maggio 2009

[18.01.04] - limitatamente ai PAP, qualificati come rifiuti, provenienti da apposite raccolte urbane differenziate dedicate, che non devono essere raccolti e smaltiti applicando precauzioni particolari per evitare infezioni, esclusi in ogni caso quelli provenienti da reparti infettivi e con esclusione dei PAP realizzati con materiali biodegradabili.

**CISTERNE**

[20.01.08] [20.01.13\*] [20.01.14\*] [20.01.15\*] [20.01.17\*] [20.01.19\*] [20.01.25] [20.01.26\*] [20.01.27\*] [20.01.28] [20.01.29\*] [20.01.30] [20.01.41] [20.02.01] [20.02.02] [20.02.03] [20.03.03]

**COMPATTATORI**

[15.01.01] [15.01.02] [15.01.03] [15.01.04] [15.01.05] [15.01.06] [15.01.07] [15.01.09] [15.01.10\*] [15.01.11\*] [20.01.01] [20.01.02] [20.01.08] [20.01.10] [20.01.11] [20.01.38] [20.01.39] [20.01.40] [20.01.41] [20.02.01] [20.02.02] [20.02.03] [20.03.01] [20.03.02] [20.03.03]

[20.03.99] - limitatamente a rifiuti misti non pericolosi, sia biodegradabili che non biodegradabili, provenienti da operazioni di esumazione ed estumulazione - mozziconi di prodotti da fumo

[15.02.03] - limitatamente ai PAP, qualificati come rifiuti, diversi da quelli di cui alla voce 150202\*, provenienti da raccolte urbane differenziate dedicate e scarti delle attività di produzione di PAP con esclusione dei PAP realizzati con materiali biodegradabili.

[16.01.03] - rifiuti urbani di cui al paragrafo 4.2 dell'allegato 1 al D.M. 8 aprile 2008, come modificato con D.M. 13 maggio 2009

[17.09.04] - rifiuti urbani di cui al paragrafo 4.2 dell'allegato 1 al D.M. 8 aprile 2008, come modificato con D.M. 13 maggio 2009

[18.01.04] - limitatamente ai PAP, qualificati come rifiuti, provenienti da apposite raccolte urbane differenziate dedicate, che non devono essere raccolti e smaltiti applicando precauzioni particolari per evitare infezioni, esclusi in ogni caso quelli provenienti da reparti infettivi e con esclusione dei PAP realizzati con materiali biodegradabili.

**PIANALI**

[15.01.01] [15.01.02] [15.01.03] [15.01.04] [15.01.05] [15.01.06] [15.01.07] [15.01.09] [15.01.10\*] [15.01.11\*] [18.01.03\*] [20.01.01] [20.01.02] [20.01.08] [20.01.10] [20.01.11] [20.01.13\*] [20.01.14\*] [20.01.15\*] [20.01.17\*] [20.01.19\*] [20.01.21\*] [20.01.23\*] [20.01.25] [20.01.26\*] [20.01.27\*] [20.01.28] [20.01.29\*] [20.01.30] [20.01.31\*] [20.01.32] [20.01.33\*] [20.01.34] [20.01.35\*] [20.01.36] [20.01.37\*] [20.01.38] [20.01.39] [20.01.40] [20.01.41] [20.02.01] [20.02.02] [20.02.03] [20.03.01] [20.03.02] [20.03.03] [20.03.07]

[20.03.99] - limitatamente a rifiuti misti non pericolosi, sia biodegradabili che non biodegradabili, provenienti da operazioni di esumazione ed estumulazione - mozziconi di prodotti da fumo

[08.03.18] - rifiuti urbani di cui al paragrafo 4.2 dell'allegato 1 al D.M. 8 aprile 2008, come modificato con D.M. 13 maggio 2009



**Albo Nazionale Gestori Ambientali**  
**SEZIONE REGIONALE DEL PIEMONTE**

istituita ai sensi del d.lgs 152/2006 presso la Camera di Commercio Industria Artigianato e Agricoltura di TORINO  
Via S. Francesco da Paola, 24  
10123 TORINO (TO)

[15.02.03] - limitatamente ai PAP, qualificati come rifiuti, diversi da quelli di cui alla voce 150202\*, provenienti da raccolte urbane differenziate dedicate e scarti delle attività di produzione di PAP con esclusione dei PAP realizzati con materiali biodegradabili.

[16.01.03] - rifiuti urbani di cui al paragrafo 4.2 dell'allegato 1 al D.M. 8 aprile 2008, come modificato con D.M. 13 maggio 2009

[16.01.07\*] - rifiuti urbani di cui al paragrafo 4.2 dell'allegato 1 al D.M. 8 aprile 2008, come modificato con D.M. 13 maggio 2009

[16.02.16] - rifiuti urbani di cui al paragrafo 4.2 dell'allegato 1 al D.M. 8 aprile 2008, come modificato con D.M. 13 maggio 2009

[16.05.04\*] - rifiuti urbani di cui al paragrafo 4.2 dell'allegato 1 al D.M. 8 aprile 2008, come modificato con D.M. 13 maggio 2009

[16.05.05] - rifiuti urbani di cui al paragrafo 4.2 dell'allegato 1 al D.M. 8 aprile 2008, come modificato con D.M. 13 maggio 2009

[17.01.07] - rifiuti urbani di cui al paragrafo 4.2 dell'allegato 1 al D.M. 8 aprile 2008, come modificato con D.M. 13 maggio 2009

[17.09.04] - rifiuti urbani di cui al paragrafo 4.2 dell'allegato 1 al D.M. 8 aprile 2008, come modificato con D.M. 13 maggio 2009

[18.01.04] - limitatamente ai PAP, qualificati come rifiuti, provenienti da apposite raccolte urbane differenziate dedicate, che non devono essere raccolti e smaltiti applicando precauzioni particolari per evitare infezioni, esclusi in ogni caso quelli provenienti da reparti infettivi e con esclusione dei PAP realizzati con materiali biodegradabili.

Targa: **DP270LF**

Tipo veicolo: AUTOVEICOLO - AUTOCARRO -- SCARRABILE -- Uso terzi

Carrozzerie mobili associate al veicolo: - Cassoni - Cisterne - Compattatori - Pianali Scarrabili

Elenco rifiuti per tipologie di carrozzerie mobili associate al veicolo:

**CASSONI**

[15.01.01] [15.01.02] [15.01.03] [15.01.04] [15.01.05] [15.01.06] [15.01.07] [15.01.09] [15.01.10\*] [15.01.11\*]  
[18.01.03\*] [20.01.01] [20.01.02] [20.01.08] [20.01.10] [20.01.11] [20.01.13\*] [20.01.14\*] [20.01.15\*] [20.01.17\*]  
[20.01.19\*] [20.01.21\*] [20.01.23\*] [20.01.25] [20.01.26\*] [20.01.27\*] [20.01.28] [20.01.29\*] [20.01.30] [20.01.31\*]  
[20.01.32] [20.01.33\*] [20.01.34] [20.01.35\*] [20.01.36] [20.01.37\*] [20.01.38] [20.01.39] [20.01.40] [20.01.41]  
[20.02.01] [20.02.02] [20.02.03] [20.03.01] [20.03.02] [20.03.03] [20.03.07]

[20.03.99] - limitatamente a rifiuti misti non pericolosi, sia biodegradabili che non biodegradabili, provenienti da operazioni di esumazione ed estumulazione - mozziconi di prodotti da fumo

[08.03.18] - rifiuti urbani di cui al paragrafo 4.2 dell'allegato 1 al D.M. 8 aprile 2008, come modificato con D.M. 13 maggio 2009

[15.02.03] - limitatamente ai PAP, qualificati come rifiuti, diversi da quelli di cui alla voce 150202\*, provenienti da raccolte urbane differenziate dedicate e scarti delle attività di produzione di PAP con esclusione dei PAP realizzati con materiali biodegradabili.

[16.01.03] - rifiuti urbani di cui al paragrafo 4.2 dell'allegato 1 al D.M. 8 aprile 2008, come modificato con D.M. 13 maggio 2009

[16.01.07\*] - rifiuti urbani di cui al paragrafo 4.2 dell'allegato 1 al D.M. 8 aprile 2008, come modificato con D.M. 13 maggio 2009

[16.02.16] - rifiuti urbani di cui al paragrafo 4.2 dell'allegato 1 al D.M. 8 aprile 2008, come modificato con D.M. 13 maggio 2009

[16.05.04\*] - rifiuti urbani di cui al paragrafo 4.2 dell'allegato 1 al D.M. 8 aprile 2008, come modificato con D.M. 13 maggio 2009

[16.05.05] - rifiuti urbani di cui al paragrafo 4.2 dell'allegato 1 al D.M. 8 aprile 2008, come modificato con D.M. 13 maggio 2009

Clerico Primino S.R.L.  
Numero Iscrizione TO00381  
Provvedimento di Rinnovo

**Prot. n.43489/2022 del 09/09/2022**



**Albo Nazionale Gestori Ambientali**  
**SEZIONE REGIONALE DEL PIEMONTE**

istituita ai sensi del d.lgs 152/2006 presso la Camera di Commercio Industria Artigianato e Agricoltura di TORINO  
Via S. Francesco da Paola, 24  
10123 TORINO (TO)

[17.01.07] - rifiuti urbani di cui al paragrafo 4.2 dell'allegato 1 al D.M. 8 aprile 2008, come modificato con D.M. 13 maggio 2009

[17.09.04] - rifiuti urbani di cui al paragrafo 4.2 dell'allegato 1 al D.M. 8 aprile 2008, come modificato con D.M. 13 maggio 2009

[18.01.04] - limitatamente ai PAP, qualificati come rifiuti, provenienti da apposite raccolte urbane differenziate dedicate, che non devono essere raccolti e smaltiti applicando precauzioni particolari per evitare infezioni, esclusi in ogni caso quelli provenienti da reparti infettivi e con esclusione dei PAP realizzati con materiali biodegradabili.

**CISTERNE**

[20.01.08] [20.01.13\*] [20.01.14\*] [20.01.15\*] [20.01.17\*] [20.01.19\*] [20.01.25] [20.01.26\*] [20.01.27\*] [20.01.28] [20.01.29\*] [20.01.30] [20.01.41] [20.02.01] [20.02.02] [20.02.03] [20.03.03]

**COMPATTATORI**

[15.01.01] [15.01.02] [15.01.03] [15.01.04] [15.01.05] [15.01.06] [15.01.07] [15.01.09] [15.01.10\*] [15.01.11\*] [20.01.01] [20.01.02] [20.01.08] [20.01.10] [20.01.11] [20.01.38] [20.01.39] [20.01.40] [20.01.41] [20.02.01] [20.02.02] [20.02.03] [20.03.01] [20.03.02] [20.03.03]

[20.03.99] - limitatamente a rifiuti misti non pericolosi, sia biodegradabili che non biodegradabili, provenienti da operazioni di esumazione ed estumulazione - mozziconi di prodotti da fumo

[15.02.03] - limitatamente ai PAP, qualificati come rifiuti, diversi da quelli di cui alla voce 150202\*, provenienti da raccolte urbane differenziate dedicate e scarti delle attività di produzione di PAP con esclusione dei PAP realizzati con materiali biodegradabili.

[16.01.03] - rifiuti urbani di cui al paragrafo 4.2 dell'allegato 1 al D.M. 8 aprile 2008, come modificato con D.M. 13 maggio 2009

[17.09.04] - rifiuti urbani di cui al paragrafo 4.2 dell'allegato 1 al D.M. 8 aprile 2008, come modificato con D.M. 13 maggio 2009

[18.01.04] - limitatamente ai PAP, qualificati come rifiuti, provenienti da apposite raccolte urbane differenziate dedicate, che non devono essere raccolti e smaltiti applicando precauzioni particolari per evitare infezioni, esclusi in ogni caso quelli provenienti da reparti infettivi e con esclusione dei PAP realizzati con materiali biodegradabili.

**PIANALI**

[15.01.01] [15.01.02] [15.01.03] [15.01.04] [15.01.05] [15.01.06] [15.01.07] [15.01.09] [15.01.10\*] [15.01.11\*] [18.01.03\*] [20.01.01] [20.01.02] [20.01.08] [20.01.10] [20.01.11] [20.01.13\*] [20.01.14\*] [20.01.15\*] [20.01.17\*] [20.01.19\*] [20.01.21\*] [20.01.23\*] [20.01.25] [20.01.26\*] [20.01.27\*] [20.01.28] [20.01.29\*] [20.01.30] [20.01.31\*] [20.01.32] [20.01.33\*] [20.01.34] [20.01.35\*] [20.01.36] [20.01.37\*] [20.01.38] [20.01.39] [20.01.40] [20.01.41] [20.02.01] [20.02.02] [20.02.03] [20.03.01] [20.03.02] [20.03.03] [20.03.07]

[20.03.99] - limitatamente a rifiuti misti non pericolosi, sia biodegradabili che non biodegradabili, provenienti da operazioni di esumazione ed estumulazione - mozziconi di prodotti da fumo

[08.03.18] - rifiuti urbani di cui al paragrafo 4.2 dell'allegato 1 al D.M. 8 aprile 2008, come modificato con D.M. 13 maggio 2009

[15.02.03] - limitatamente ai PAP, qualificati come rifiuti, diversi da quelli di cui alla voce 150202\*, provenienti da raccolte urbane differenziate dedicate e scarti delle attività di produzione di PAP con esclusione dei PAP realizzati con materiali biodegradabili.

[16.01.03] - rifiuti urbani di cui al paragrafo 4.2 dell'allegato 1 al D.M. 8 aprile 2008, come modificato con D.M. 13 maggio 2009

[16.01.07\*] - rifiuti urbani di cui al paragrafo 4.2 dell'allegato 1 al D.M. 8 aprile 2008, come modificato con D.M. 13 maggio 2009

[16.02.16] - rifiuti urbani di cui al paragrafo 4.2 dell'allegato 1 al D.M. 8 aprile 2008, come modificato con D.M. 13 maggio 2009



**Albo Nazionale Gestori Ambientali**  
**SEZIONE REGIONALE DEL PIEMONTE**

istituita ai sensi del d.lgs 152/2006 presso la Camera di Commercio Industria Artigianato e Agricoltura di TORINO  
Via S. Francesco da Paola, 24  
10123 TORINO (TO)

[16.05.04\*] - rifiuti urbani di cui al paragrafo 4.2 dell'allegato 1 al D.M. 8 aprile 2008, come modificato con D.M. 13 maggio 2009

[16.05.05] - rifiuti urbani di cui al paragrafo 4.2 dell'allegato 1 al D.M. 8 aprile 2008, come modificato con D.M. 13 maggio 2009

[17.01.07] - rifiuti urbani di cui al paragrafo 4.2 dell'allegato 1 al D.M. 8 aprile 2008, come modificato con D.M. 13 maggio 2009

[17.09.04] - rifiuti urbani di cui al paragrafo 4.2 dell'allegato 1 al D.M. 8 aprile 2008, come modificato con D.M. 13 maggio 2009

[18.01.04] - limitatamente ai PAP, qualificati come rifiuti, provenienti da apposite raccolte urbane differenziate dedicate, che non devono essere raccolti e smaltiti applicando precauzioni particolari per evitare infezioni, esclusi in ogni caso quelli provenienti da reparti infettivi e con esclusione dei PAP realizzati con materiali biodegradabili.

**Targa: AF46121**

Tipo veicolo: RIMORCHIO PER TRASPORTO DI COSE -- SCARRABILE -- Uso terzi

Carrozzerie mobili associate al veicolo: - Cassoni - Cisterne - Compattatori - Pianali Scarrabili

Elenco rifiuti per tipologie di carrozzerie mobili associate al veicolo:

**CASSONI**

[15.01.01] [15.01.02] [15.01.03] [15.01.04] [15.01.05] [15.01.06] [15.01.07] [15.01.09] [15.01.10\*] [15.01.11\*]  
[18.01.03\*] [20.01.01] [20.01.02] [20.01.08] [20.01.10] [20.01.11] [20.01.13\*] [20.01.14\*] [20.01.15\*] [20.01.17\*]  
[20.01.19\*] [20.01.21\*] [20.01.23\*] [20.01.25] [20.01.26\*] [20.01.27\*] [20.01.28] [20.01.29\*] [20.01.30] [20.01.31\*]  
[20.01.32] [20.01.33\*] [20.01.34] [20.01.35\*] [20.01.36] [20.01.37\*] [20.01.38] [20.01.39] [20.01.40] [20.01.41]  
[20.02.01] [20.02.02] [20.02.03] [20.03.01] [20.03.02] [20.03.03] [20.03.07]

[20.03.99] - limitatamente a rifiuti misti non pericolosi, sia biodegradabili che non biodegradabili, provenienti da operazioni di esumazione ed estumulazione - mozziconi di prodotti da fumo

[08.03.18] - rifiuti urbani di cui al paragrafo 4.2 dell'allegato 1 al D.M. 8 aprile 2008, come modificato con D.M. 13 maggio 2009

[15.02.03] - limitatamente ai PAP, qualificati come rifiuti, diversi da quelli di cui alla voce 150202\*, provenienti da raccolte urbane differenziate dedicate e scarti delle attività di produzione di PAP con esclusione dei PAP realizzati con materiali biodegradabili.

[16.01.03] - rifiuti urbani di cui al paragrafo 4.2 dell'allegato 1 al D.M. 8 aprile 2008, come modificato con D.M. 13 maggio 2009

[16.01.07\*] - rifiuti urbani di cui al paragrafo 4.2 dell'allegato 1 al D.M. 8 aprile 2008, come modificato con D.M. 13 maggio 2009

[16.02.16] - rifiuti urbani di cui al paragrafo 4.2 dell'allegato 1 al D.M. 8 aprile 2008, come modificato con D.M. 13 maggio 2009

[16.05.04\*] - rifiuti urbani di cui al paragrafo 4.2 dell'allegato 1 al D.M. 8 aprile 2008, come modificato con D.M. 13 maggio 2009

[16.05.05] - rifiuti urbani di cui al paragrafo 4.2 dell'allegato 1 al D.M. 8 aprile 2008, come modificato con D.M. 13 maggio 2009

[17.01.07] - rifiuti urbani di cui al paragrafo 4.2 dell'allegato 1 al D.M. 8 aprile 2008, come modificato con D.M. 13 maggio 2009

[17.09.04] - rifiuti urbani di cui al paragrafo 4.2 dell'allegato 1 al D.M. 8 aprile 2008, come modificato con D.M. 13 maggio 2009

[18.01.04] - limitatamente ai PAP, qualificati come rifiuti, provenienti da apposite raccolte urbane differenziate dedicate, che non devono essere raccolti e smaltiti applicando precauzioni particolari per evitare infezioni, esclusi in ogni caso quelli provenienti da reparti infettivi e con esclusione dei PAP realizzati con materiali biodegradabili.





**Albo Nazionale Gestori Ambientali**  
**SEZIONE REGIONALE DEL PIEMONTE**

istituita ai sensi del d.lgs 152/2006 presso la Camera di Commercio Industria Artigianato e Agricoltura di TORINO  
Via S. Francesco da Paola, 24  
10123 TORINO (TO)

**CISTERNE**

[20.01.08] [20.01.13\*] [20.01.14\*] [20.01.15\*] [20.01.17\*] [20.01.19\*] [20.01.25] [20.01.26\*] [20.01.27\*] [20.01.28]  
[20.01.29\*] [20.01.30] [20.01.41] [20.02.01] [20.02.02] [20.02.03] [20.03.03]

**COMPATTATORI**

[15.01.01] [15.01.02] [15.01.03] [15.01.04] [15.01.05] [15.01.06] [15.01.07] [15.01.09] [15.01.10\*] [15.01.11\*]  
[20.01.01] [20.01.02] [20.01.08] [20.01.10] [20.01.11] [20.01.38] [20.01.39] [20.01.40] [20.01.41] [20.02.01]  
[20.02.02] [20.02.03] [20.03.01] [20.03.02] [20.03.03]

[20.03.99] - limitatamente a rifiuti misti non pericolosi, sia biodegradabili che non biodegradabili, provenienti da operazioni di esumazione ed estumulazione - mozziconi di prodotti da fumo

[15.02.03] - limitatamente ai PAP, qualificati come rifiuti, diversi da quelli di cui alla voce 150202\*, provenienti da raccolte urbane differenziate dedicate e scarti delle attività di produzione di PAP con esclusione dei PAP realizzati con materiali biodegradabili.

[16.01.03] - rifiuti urbani di cui al paragrafo 4.2 dell'allegato 1 al D.M. 8 aprile 2008, come modificato con D.M. 13 maggio 2009

[17.09.04] - rifiuti urbani di cui al paragrafo 4.2 dell'allegato 1 al D.M. 8 aprile 2008, come modificato con D.M. 13 maggio 2009

[18.01.04] - limitatamente ai PAP, qualificati come rifiuti, provenienti da apposite raccolte urbane differenziate dedicate, che non devono essere raccolti e smaltiti applicando precauzioni particolari per evitare infezioni, esclusi in ogni caso quelli provenienti da reparti infettivi e con esclusione dei PAP realizzati con materiali biodegradabili.

**PIANALI**

[15.01.01] [15.01.02] [15.01.03] [15.01.04] [15.01.05] [15.01.06] [15.01.07] [15.01.09] [15.01.10\*] [15.01.11\*]  
[18.01.03\*] [20.01.01] [20.01.02] [20.01.08] [20.01.10] [20.01.11] [20.01.13\*] [20.01.14\*] [20.01.15\*] [20.01.17\*]  
[20.01.19\*] [20.01.21\*] [20.01.23\*] [20.01.25] [20.01.26\*] [20.01.27\*] [20.01.28] [20.01.29\*] [20.01.30] [20.01.31\*]  
[20.01.32] [20.01.33\*] [20.01.34] [20.01.35\*] [20.01.36] [20.01.37\*] [20.01.38] [20.01.39] [20.01.40] [20.01.41]  
[20.02.01] [20.02.02] [20.02.03] [20.03.01] [20.03.02] [20.03.03] [20.03.07]

[20.03.99] - limitatamente a rifiuti misti non pericolosi, sia biodegradabili che non biodegradabili, provenienti da operazioni di esumazione ed estumulazione - mozziconi di prodotti da fumo

[08.03.18] - rifiuti urbani di cui al paragrafo 4.2 dell'allegato 1 al D.M. 8 aprile 2008, come modificato con D.M. 13 maggio 2009

[15.02.03] - limitatamente ai PAP, qualificati come rifiuti, diversi da quelli di cui alla voce 150202\*, provenienti da raccolte urbane differenziate dedicate e scarti delle attività di produzione di PAP con esclusione dei PAP realizzati con materiali biodegradabili.

[16.01.03] - rifiuti urbani di cui al paragrafo 4.2 dell'allegato 1 al D.M. 8 aprile 2008, come modificato con D.M. 13 maggio 2009

[16.01.07\*] - rifiuti urbani di cui al paragrafo 4.2 dell'allegato 1 al D.M. 8 aprile 2008, come modificato con D.M. 13 maggio 2009

[16.02.16] - rifiuti urbani di cui al paragrafo 4.2 dell'allegato 1 al D.M. 8 aprile 2008, come modificato con D.M. 13 maggio 2009

[16.05.04\*] - rifiuti urbani di cui al paragrafo 4.2 dell'allegato 1 al D.M. 8 aprile 2008, come modificato con D.M. 13 maggio 2009

[16.05.05] - rifiuti urbani di cui al paragrafo 4.2 dell'allegato 1 al D.M. 8 aprile 2008, come modificato con D.M. 13 maggio 2009

[17.01.07] - rifiuti urbani di cui al paragrafo 4.2 dell'allegato 1 al D.M. 8 aprile 2008, come modificato con D.M. 13 maggio 2009

[17.09.04] - rifiuti urbani di cui al paragrafo 4.2 dell'allegato 1 al D.M. 8 aprile 2008, come modificato con D.M. 13 maggio 2009



**Albo Nazionale Gestori Ambientali**  
**SEZIONE REGIONALE DEL PIEMONTE**

istituita ai sensi del d.lgs 152/2006 presso la Camera di Commercio Industria Artigianato e Agricoltura di TORINO  
Via S. Francesco da Paola, 24  
10123 TORINO (TO)

[18.01.04] - limitatamente ai PAP, qualificati come rifiuti, provenienti da apposite raccolte urbane differenziate dedicate, che non devono essere raccolti e smaltiti applicando precauzioni particolari per evitare infezioni, esclusi in ogni caso quelli provenienti da reparti infettivi e con esclusione dei PAP realizzati con materiali biodegradabili.

Targa: **EX906MP**

Tipo veicolo: AUTOVEICOLO - AUTOCARRO -- SCARRABILE -- Uso terzi

Carrozzerie mobili associate al veicolo: - Cassoni - Cisterne - Compattatori - Pianali Scarrabili

Elenco rifiuti per tipologie di carrozzerie mobili associate al veicolo:

**CASSONI**

[15.01.01] [15.01.02] [15.01.03] [15.01.04] [15.01.05] [15.01.06] [15.01.07] [15.01.09] [15.01.10\*] [15.01.11\*]  
[18.01.03\*] [20.01.01] [20.01.02] [20.01.08] [20.01.10] [20.01.11] [20.01.13\*] [20.01.14\*] [20.01.15\*] [20.01.17\*]  
[20.01.19\*] [20.01.21\*] [20.01.23\*] [20.01.25] [20.01.26\*] [20.01.27\*] [20.01.28] [20.01.29\*] [20.01.30] [20.01.31\*]  
[20.01.32] [20.01.33\*] [20.01.34] [20.01.35\*] [20.01.36] [20.01.37\*] [20.01.38] [20.01.39] [20.01.40] [20.01.41]  
[20.02.01] [20.02.02] [20.02.03] [20.03.01] [20.03.02] [20.03.03] [20.03.07]

[20.03.99] - limitatamente a rifiuti misti non pericolosi, sia biodegradabili che non biodegradabili, provenienti da operazioni di esumazione ed estumulazione - mozziconi di prodotti da fumo

[08.03.18] - rifiuti urbani di cui al paragrafo 4.2 dell'allegato 1 al D.M. 8 aprile 2008, come modificato con D.M. 13 maggio 2009

[15.02.03] - limitatamente ai PAP, qualificati come rifiuti, diversi da quelli di cui alla voce 150202\*, provenienti da raccolte urbane differenziate dedicate e scarti delle attività di produzione di PAP con esclusione dei PAP realizzati con materiali biodegradabili.

[16.01.03] - rifiuti urbani di cui al paragrafo 4.2 dell'allegato 1 al D.M. 8 aprile 2008, come modificato con D.M. 13 maggio 2009

[16.01.07\*] - rifiuti urbani di cui al paragrafo 4.2 dell'allegato 1 al D.M. 8 aprile 2008, come modificato con D.M. 13 maggio 2009

[16.02.16] - rifiuti urbani di cui al paragrafo 4.2 dell'allegato 1 al D.M. 8 aprile 2008, come modificato con D.M. 13 maggio 2009

[16.05.04\*] - rifiuti urbani di cui al paragrafo 4.2 dell'allegato 1 al D.M. 8 aprile 2008, come modificato con D.M. 13 maggio 2009

[16.05.05] - rifiuti urbani di cui al paragrafo 4.2 dell'allegato 1 al D.M. 8 aprile 2008, come modificato con D.M. 13 maggio 2009

[17.01.07] - rifiuti urbani di cui al paragrafo 4.2 dell'allegato 1 al D.M. 8 aprile 2008, come modificato con D.M. 13 maggio 2009

[17.09.04] - rifiuti urbani di cui al paragrafo 4.2 dell'allegato 1 al D.M. 8 aprile 2008, come modificato con D.M. 13 maggio 2009

[18.01.04] - limitatamente ai PAP, qualificati come rifiuti, provenienti da apposite raccolte urbane differenziate dedicate, che non devono essere raccolti e smaltiti applicando precauzioni particolari per evitare infezioni, esclusi in ogni caso quelli provenienti da reparti infettivi e con esclusione dei PAP realizzati con materiali biodegradabili.

**CISTERNE**

[20.01.08] [20.01.13\*] [20.01.14\*] [20.01.15\*] [20.01.17\*] [20.01.19\*] [20.01.25] [20.01.26\*] [20.01.27\*] [20.01.28]  
[20.01.29\*] [20.01.30] [20.01.41] [20.02.01] [20.02.02] [20.02.03] [20.03.03]

**COMPATTATORI**

[15.01.01] [15.01.02] [15.01.03] [15.01.04] [15.01.05] [15.01.06] [15.01.07] [15.01.09] [15.01.10\*] [15.01.11\*]  
[20.01.01] [20.01.02] [20.01.08] [20.01.10] [20.01.11] [20.01.38] [20.01.39] [20.01.40] [20.01.41] [20.02.01]  
[20.02.02] [20.02.03] [20.03.01] [20.03.02] [20.03.03]

[20.03.99] - limitatamente a rifiuti misti non pericolosi, sia biodegradabili che non biodegradabili, provenienti da operazioni di esumazione ed estumulazione - mozziconi di prodotti da fumo

Clerico Primino S.R.L.  
Numero Iscrizione TO00381  
Provvedimento di Rinnovo

**Prot. n.43489/2022 del 09/09/2022**



**Albo Nazionale Gestori Ambientali**  
**SEZIONE REGIONALE DEL PIEMONTE**

istituita ai sensi del d.lgs 152/2006 presso la Camera di Commercio Industria Artigianato e Agricoltura di TORINO  
Via S. Francesco da Paola, 24  
10123 TORINO (TO)

[15.02.03] - limitatamente ai PAP, qualificati come rifiuti, diversi da quelli di cui alla voce 150202\*, provenienti da raccolte urbane differenziate dedicate e scarti delle attività di produzione di PAP con esclusione dei PAP realizzati con materiali biodegradabili.

[16.01.03] - rifiuti urbani di cui al paragrafo 4.2 dell'allegato 1 al D.M. 8 aprile 2008, come modificato con D.M. 13 maggio 2009

[17.09.04] - rifiuti urbani di cui al paragrafo 4.2 dell'allegato 1 al D.M. 8 aprile 2008, come modificato con D.M. 13 maggio 2009

[18.01.04] - limitatamente ai PAP, qualificati come rifiuti, provenienti da apposite raccolte urbane differenziate dedicate, che non devono essere raccolti e smaltiti applicando precauzioni particolari per evitare infezioni, esclusi in ogni caso quelli provenienti da reparti infettivi e con esclusione dei PAP realizzati con materiali biodegradabili.

**PIANALI**

[15.01.01] [15.01.02] [15.01.03] [15.01.04] [15.01.05] [15.01.06] [15.01.07] [15.01.09] [15.01.10\*] [15.01.11\*]  
[18.01.03\*] [20.01.01] [20.01.02] [20.01.08] [20.01.10] [20.01.11] [20.01.13\*] [20.01.14\*] [20.01.15\*] [20.01.17\*]  
[20.01.19\*] [20.01.21\*] [20.01.23\*] [20.01.25] [20.01.26\*] [20.01.27\*] [20.01.28] [20.01.29\*] [20.01.30] [20.01.31\*]  
[20.01.32] [20.01.33\*] [20.01.34] [20.01.35\*] [20.01.36] [20.01.37\*] [20.01.38] [20.01.39] [20.01.40] [20.01.41]  
[20.02.01] [20.02.02] [20.02.03] [20.03.01] [20.03.02] [20.03.03] [20.03.07]

[20.03.99] - limitatamente a rifiuti misti non pericolosi, sia biodegradabili che non biodegradabili, provenienti da operazioni di esumazione ed estumulazione - mozziconi di prodotti da fumo

[08.03.18] - rifiuti urbani di cui al paragrafo 4.2 dell'allegato 1 al D.M. 8 aprile 2008, come modificato con D.M. 13 maggio 2009

[15.02.03] - limitatamente ai PAP, qualificati come rifiuti, diversi da quelli di cui alla voce 150202\*, provenienti da raccolte urbane differenziate dedicate e scarti delle attività di produzione di PAP con esclusione dei PAP realizzati con materiali biodegradabili.

[16.01.03] - rifiuti urbani di cui al paragrafo 4.2 dell'allegato 1 al D.M. 8 aprile 2008, come modificato con D.M. 13 maggio 2009

[16.01.07\*] - rifiuti urbani di cui al paragrafo 4.2 dell'allegato 1 al D.M. 8 aprile 2008, come modificato con D.M. 13 maggio 2009

[16.02.16] - rifiuti urbani di cui al paragrafo 4.2 dell'allegato 1 al D.M. 8 aprile 2008, come modificato con D.M. 13 maggio 2009

[16.05.04\*] - rifiuti urbani di cui al paragrafo 4.2 dell'allegato 1 al D.M. 8 aprile 2008, come modificato con D.M. 13 maggio 2009

[16.05.05] - rifiuti urbani di cui al paragrafo 4.2 dell'allegato 1 al D.M. 8 aprile 2008, come modificato con D.M. 13 maggio 2009

[17.01.07] - rifiuti urbani di cui al paragrafo 4.2 dell'allegato 1 al D.M. 8 aprile 2008, come modificato con D.M. 13 maggio 2009

[17.09.04] - rifiuti urbani di cui al paragrafo 4.2 dell'allegato 1 al D.M. 8 aprile 2008, come modificato con D.M. 13 maggio 2009

[18.01.04] - limitatamente ai PAP, qualificati come rifiuti, provenienti da apposite raccolte urbane differenziate dedicate, che non devono essere raccolti e smaltiti applicando precauzioni particolari per evitare infezioni, esclusi in ogni caso quelli provenienti da reparti infettivi e con esclusione dei PAP realizzati con materiali biodegradabili.

Targa: **FK968YM**

Tipo veicolo: AUTOVEICOLO - AUTOCARRO -- SCARRABILE -- Uso terzi

Carrozzerie mobili associate al veicolo: - Cassoni - Cisterne - Compattatori - Pianali Scarrabili

Elenco rifiuti per tipologie di carrozzerie mobili associate al veicolo:



**Albo Nazionale Gestori Ambientali**  
**SEZIONE REGIONALE DEL PIEMONTE**

istituita ai sensi del d.lgs 152/2006 presso la Camera di Commercio Industria Artigianato e Agricoltura di TORINO  
Via S. Francesco da Paola, 24  
10123 TORINO (TO)

**CASSONI**

[15.01.01] [15.01.02] [15.01.03] [15.01.04] [15.01.05] [15.01.06] [15.01.07] [15.01.09] [15.01.10\*] [15.01.11\*]  
[18.01.03\*] [20.01.01] [20.01.02] [20.01.08] [20.01.10] [20.01.11] [20.01.13\*] [20.01.14\*] [20.01.15\*] [20.01.17\*]  
[20.01.19\*] [20.01.21\*] [20.01.23\*] [20.01.25] [20.01.26\*] [20.01.27\*] [20.01.28] [20.01.29\*] [20.01.30] [20.01.31\*]  
[20.01.32] [20.01.33\*] [20.01.34] [20.01.35\*] [20.01.36] [20.01.37\*] [20.01.38] [20.01.39] [20.01.40] [20.01.41]  
[20.02.01] [20.02.02] [20.02.03] [20.03.01] [20.03.02] [20.03.03] [20.03.07]

[20.03.99] - limitatamente a rifiuti misti non pericolosi, sia biodegradabili che non biodegradabili, provenienti da operazioni di esumazione ed estumulazione - mozziconi di prodotti da fumo

[08.03.18] - rifiuti urbani di cui al paragrafo 4.2 dell'allegato 1 al D.M. 8 aprile 2008, come modificato con D.M. 13 maggio 2009

[15.02.03] - limitatamente ai PAP, qualificati come rifiuti, diversi da quelli di cui alla voce 150202\*, provenienti da raccolte urbane differenziate dedicate e scarti delle attività di produzione di PAP con esclusione dei PAP realizzati con materiali biodegradabili.

[16.01.03] - rifiuti urbani di cui al paragrafo 4.2 dell'allegato 1 al D.M. 8 aprile 2008, come modificato con D.M. 13 maggio 2009

[16.01.07\*] - rifiuti urbani di cui al paragrafo 4.2 dell'allegato 1 al D.M. 8 aprile 2008, come modificato con D.M. 13 maggio 2009

[16.02.16] - rifiuti urbani di cui al paragrafo 4.2 dell'allegato 1 al D.M. 8 aprile 2008, come modificato con D.M. 13 maggio 2009

[16.05.04\*] - rifiuti urbani di cui al paragrafo 4.2 dell'allegato 1 al D.M. 8 aprile 2008, come modificato con D.M. 13 maggio 2009

[16.05.05] - rifiuti urbani di cui al paragrafo 4.2 dell'allegato 1 al D.M. 8 aprile 2008, come modificato con D.M. 13 maggio 2009

[17.01.07] - rifiuti urbani di cui al paragrafo 4.2 dell'allegato 1 al D.M. 8 aprile 2008, come modificato con D.M. 13 maggio 2009

[17.09.04] - rifiuti urbani di cui al paragrafo 4.2 dell'allegato 1 al D.M. 8 aprile 2008, come modificato con D.M. 13 maggio 2009

[18.01.04] - limitatamente ai PAP, qualificati come rifiuti, provenienti da apposite raccolte urbane differenziate dedicate, che non devono essere raccolti e smaltiti applicando precauzioni particolari per evitare infezioni, esclusi in ogni caso quelli provenienti da reparti infettivi e con esclusione dei PAP realizzati con materiali biodegradabili.

**CISTERNE**

[20.01.08] [20.01.13\*] [20.01.14\*] [20.01.15\*] [20.01.17\*] [20.01.19\*] [20.01.25] [20.01.26\*] [20.01.27\*] [20.01.28]  
[20.01.29\*] [20.01.30] [20.01.41] [20.02.01] [20.02.02] [20.02.03] [20.03.03]

**COMPATTATORI**

[15.01.01] [15.01.02] [15.01.03] [15.01.04] [15.01.05] [15.01.06] [15.01.07] [15.01.09] [15.01.10\*] [15.01.11\*]  
[20.01.01] [20.01.02] [20.01.08] [20.01.10] [20.01.11] [20.01.38] [20.01.39] [20.01.40] [20.01.41] [20.02.01]  
[20.02.02] [20.02.03] [20.03.01] [20.03.02] [20.03.03]

[20.03.99] - limitatamente a rifiuti misti non pericolosi, sia biodegradabili che non biodegradabili, provenienti da operazioni di esumazione ed estumulazione - mozziconi di prodotti da fumo

[15.02.03] - limitatamente ai PAP, qualificati come rifiuti, diversi da quelli di cui alla voce 150202\*, provenienti da raccolte urbane differenziate dedicate e scarti delle attività di produzione di PAP con esclusione dei PAP realizzati con materiali biodegradabili.

[16.01.03] - rifiuti urbani di cui al paragrafo 4.2 dell'allegato 1 al D.M. 8 aprile 2008, come modificato con D.M. 13 maggio 2009

[17.09.04] - rifiuti urbani di cui al paragrafo 4.2 dell'allegato 1 al D.M. 8 aprile 2008, come modificato con D.M. 13 maggio 2009



**Albo Nazionale Gestori Ambientali**  
**SEZIONE REGIONALE DEL PIEMONTE**

istituita ai sensi del d.lgs 152/2006 presso la Camera di Commercio Industria Artigianato e Agricoltura di TORINO  
Via S. Francesco da Paola, 24  
10123 TORINO (TO)

[18.01.04] - limitatamente ai PAP, qualificati come rifiuti, provenienti da apposite raccolte urbane differenziate dedicate, che non devono essere raccolti e smaltiti applicando precauzioni particolari per evitare infezioni, esclusi in ogni caso quelli provenienti da reparti infettivi e con esclusione dei PAP realizzati con materiali biodegradabili.

**PIANALI**

[15.01.01] [15.01.02] [15.01.03] [15.01.04] [15.01.05] [15.01.06] [15.01.07] [15.01.09] [15.01.10\*] [15.01.11\*]  
[18.01.03\*] [20.01.01] [20.01.02] [20.01.08] [20.01.10] [20.01.11] [20.01.13\*] [20.01.14\*] [20.01.15\*] [20.01.17\*]  
[20.01.19\*] [20.01.21\*] [20.01.23\*] [20.01.25] [20.01.26\*] [20.01.27\*] [20.01.28] [20.01.29\*] [20.01.30] [20.01.31\*]  
[20.01.32] [20.01.33\*] [20.01.34] [20.01.35\*] [20.01.36] [20.01.37\*] [20.01.38] [20.01.39] [20.01.40] [20.01.41]  
[20.02.01] [20.02.02] [20.02.03] [20.03.01] [20.03.02] [20.03.03] [20.03.07]

[20.03.99] - limitatamente a rifiuti misti non pericolosi, sia biodegradabili che non biodegradabili, provenienti da operazioni di esumazione ed estumulazione - mozziconi di prodotti da fumo

[08.03.18] - rifiuti urbani di cui al paragrafo 4.2 dell'allegato 1 al D.M. 8 aprile 2008, come modificato con D.M. 13 maggio 2009

[15.02.03] - limitatamente ai PAP, qualificati come rifiuti, diversi da quelli di cui alla voce 150202\*, provenienti da raccolte urbane differenziate dedicate e scarti delle attività di produzione di PAP con esclusione dei PAP realizzati con materiali biodegradabili.

[16.01.03] - rifiuti urbani di cui al paragrafo 4.2 dell'allegato 1 al D.M. 8 aprile 2008, come modificato con D.M. 13 maggio 2009

[16.01.07\*] - rifiuti urbani di cui al paragrafo 4.2 dell'allegato 1 al D.M. 8 aprile 2008, come modificato con D.M. 13 maggio 2009

[16.02.16] - rifiuti urbani di cui al paragrafo 4.2 dell'allegato 1 al D.M. 8 aprile 2008, come modificato con D.M. 13 maggio 2009

[16.05.04\*] - rifiuti urbani di cui al paragrafo 4.2 dell'allegato 1 al D.M. 8 aprile 2008, come modificato con D.M. 13 maggio 2009

[16.05.05] - rifiuti urbani di cui al paragrafo 4.2 dell'allegato 1 al D.M. 8 aprile 2008, come modificato con D.M. 13 maggio 2009

[17.01.07] - rifiuti urbani di cui al paragrafo 4.2 dell'allegato 1 al D.M. 8 aprile 2008, come modificato con D.M. 13 maggio 2009

[17.09.04] - rifiuti urbani di cui al paragrafo 4.2 dell'allegato 1 al D.M. 8 aprile 2008, come modificato con D.M. 13 maggio 2009

[18.01.04] - limitatamente ai PAP, qualificati come rifiuti, provenienti da apposite raccolte urbane differenziate dedicate, che non devono essere raccolti e smaltiti applicando precauzioni particolari per evitare infezioni, esclusi in ogni caso quelli provenienti da reparti infettivi e con esclusione dei PAP realizzati con materiali biodegradabili.

Targa: **AGG985**

Tipo veicolo: MACCHINA OPERATRICE

Targa: **AGG980**

Tipo veicolo: MACCHINA OPERATRICE

Targa: **AGG988**

Tipo veicolo: MACCHINA OPERATRICE

Ai fini dello svolgimento delle attività di cui alla categoria 1 - D devono essere utilizzati per il traino di semirimorchi esclusivamente i seguenti trattori stradali:



**Albo Nazionale Gestori Ambientali**  
**SEZIONE REGIONALE DEL PIEMONTE**

istituita ai sensi del d.lgs 152/2006 presso la Camera di Commercio Industria Artigianato e Agricoltura di TORINO  
Via S. Francesco da Paola, 24  
10123 TORINO (TO)

Targa: **BH696DA**  
Tipo veicolo: TRATTORE STRADALE

Targa: **GC966LZ**  
Tipo veicolo: TRATTORE STRADALE

**Categoria:** Raccolta e trasporto di rifiuti speciali non pericolosi  
**Classe:** quantità annua complessivamente trattata superiore o uguale a 15.000 t. e inferiore a 60.000 t.  
**4 - C**

Inizio validità: 21/09/2022  
Fine Validità: 21/09/2027

**Elenco carrozzerie mobili e tipologie di rifiuto:**

**PIANALI**

Tipologie di rifiuto:

[01.01.01]	[01.01.02]	[01.03.06]	[01.03.08]	[01.03.09]	[01.04.08]	[01.04.09]	[01.04.10]	[01.04.11]	[01.04.12]
[01.04.13]	[01.05.04]	[01.05.07]	[01.05.08]	[02.01.01]	[02.01.02]	[02.01.03]	[02.01.04]	[02.01.06]	[02.01.07]
[02.01.09]	[02.01.10]	[02.02.01]	[02.02.02]	[02.02.03]	[02.02.04]	[02.03.01]	[02.03.02]	[02.03.03]	[02.03.04]
[02.03.05]	[02.04.01]	[02.04.02]	[02.04.03]	[02.05.01]	[02.05.02]	[02.06.01]	[02.06.02]	[02.06.03]	[02.07.01]
[02.07.02]	[02.07.03]	[02.07.04]	[02.07.05]	[03.01.01]	[03.01.05]	[03.03.01]	[03.03.02]	[03.03.05]	[03.03.07]
[03.03.08]	[03.03.09]	[03.03.10]	[03.03.11]	[04.01.01]	[04.01.02]	[04.01.04]	[04.01.05]	[04.01.06]	[04.01.07]
[04.01.08]	[04.01.09]	[04.02.09]	[04.02.10]	[04.02.15]	[04.02.17]	[04.02.20]	[04.02.21]	[04.02.22]	[05.01.10]
[05.01.13]	[05.01.14]	[05.01.16]	[05.01.17]	[05.06.04]	[05.07.02]	[06.03.14]	[06.03.16]	[06.05.03]	[06.06.03]
[06.09.02]	[06.09.04]	[06.11.01]	[06.13.03]	[07.01.12]	[07.02.12]	[07.02.13]	[07.02.15]	[07.02.17]	[07.03.12]
[07.04.12]	[07.05.12]	[07.05.14]	[07.06.12]	[07.07.12]	[08.01.12]	[08.01.14]	[08.01.16]	[08.01.18]	[08.01.20]
[08.02.01]	[08.02.02]	[08.02.03]	[08.03.07]	[08.03.08]	[08.03.13]	[08.03.15]	[08.03.18]	[08.04.10]	[08.04.12]
[08.04.14]	[08.04.16]	[09.01.07]	[09.01.08]	[09.01.10]	[09.01.12]	[10.01.01]	[10.01.02]	[10.01.03]	[10.01.05]
[10.01.07]	[10.01.15]	[10.01.17]	[10.01.19]	[10.01.21]	[10.01.23]	[10.01.24]	[10.01.25]	[10.01.26]	[10.02.01]
[10.02.02]	[10.02.08]	[10.02.10]	[10.02.12]	[10.02.14]	[10.02.15]	[10.03.02]	[10.03.05]	[10.03.16]	[10.03.18]
[10.03.20]	[10.03.22]	[10.03.24]	[10.03.26]	[10.03.28]	[10.03.30]	[10.04.10]	[10.05.01]	[10.05.04]	[10.05.09]
[10.05.11]	[10.06.01]	[10.06.02]	[10.06.04]	[10.06.10]	[10.07.01]	[10.07.02]	[10.07.03]	[10.07.04]	[10.07.05]
[10.07.08]	[10.08.04]	[10.08.09]	[10.08.11]	[10.08.13]	[10.08.14]	[10.08.16]	[10.08.18]	[10.08.20]	[10.09.03]
[10.09.06]	[10.09.08]	[10.09.10]	[10.09.12]	[10.09.14]	[10.09.16]	[10.10.03]	[10.10.06]	[10.10.08]	[10.10.10]
[10.10.12]	[10.10.14]	[10.10.16]	[10.11.03]	[10.11.05]	[10.11.10]	[10.11.12]	[10.11.14]	[10.11.16]	[10.11.18]
[10.11.20]	[10.12.01]	[10.12.03]	[10.12.05]	[10.12.06]	[10.12.08]	[10.12.10]	[10.12.12]	[10.12.13]	[10.13.01]
[10.13.04]	[10.13.06]	[10.13.07]	[10.13.10]	[10.13.11]	[10.13.13]	[10.13.14]	[11.01.10]	[11.01.12]	[11.01.14]
[11.02.03]	[11.02.06]	[11.05.01]	[11.05.02]	[12.01.01]	[12.01.02]	[12.01.03]	[12.01.04]	[12.01.05]	[12.01.13]
[12.01.15]	[12.01.17]	[12.01.21]	[15.01.01]	[15.01.02]	[15.01.03]	[15.01.04]	[15.01.05]	[15.01.06]	[15.01.07]
[15.01.09]	[15.02.03]	[16.01.03]	[16.01.06]	[16.01.12]	[16.01.15]	[16.01.16]	[16.01.17]	[16.01.18]	[16.01.19]
[16.01.20]	[16.01.22]	[16.02.14]	[16.02.16]	[16.03.04]	[16.03.06]	[16.05.05]	[16.05.09]	[16.06.04]	[16.06.05]
[16.08.01]	[16.08.03]	[16.08.04]	[16.10.02]	[16.10.04]	[16.11.02]	[16.11.04]	[16.11.06]	[17.01.01]	[17.01.02]
[17.01.03]	[17.01.07]	[17.02.01]	[17.02.02]	[17.02.03]	[17.03.02]	[17.04.01]	[17.04.02]	[17.04.03]	[17.04.04]
[17.04.05]	[17.04.06]	[17.04.07]	[17.04.11]	[17.05.04]	[17.05.06]	[17.05.08]	[17.06.04]	[17.08.02]	[17.09.04]
[18.01.01]	[18.01.02]	[18.01.04]	[18.01.07]	[18.01.09]	[18.02.01]	[18.02.03]	[18.02.06]	[18.02.08]	[19.01.02]
[19.01.12]	[19.01.14]	[19.01.16]	[19.01.18]	[19.01.19]	[19.02.03]	[19.02.06]	[19.02.10]	[19.03.05]	[19.03.07]
[19.04.01]	[19.04.04]	[19.05.01]	[19.05.02]	[19.05.03]	[19.06.03]	[19.06.04]	[19.06.05]	[19.06.06]	[19.07.03]
[19.08.01]	[19.08.02]	[19.08.05]	[19.08.09]	[19.08.12]	[19.08.14]	[19.09.01]	[19.09.02]	[19.09.03]	[19.09.04]
[19.09.05]	[19.09.06]	[19.10.01]	[19.10.02]	[19.10.04]	[19.10.06]	[19.11.06]	[19.12.01]	[19.12.02]	[19.12.03]
[19.12.04]	[19.12.05]	[19.12.07]	[19.12.08]	[19.12.09]	[19.12.10]	[19.12.12]	[19.13.02]	[19.13.04]	[19.13.06]
[19.13.08]	[20.01.01]	[20.01.02]	[20.01.08]	[20.01.10]	[20.01.11]	[20.01.25]	[20.01.28]	[20.01.30]	[20.01.34]
[20.01.36]	[20.01.38]	[20.01.39]	[20.01.40]	[20.02.01]	[20.02.03]	[20.03.01]	[20.03.02]	[20.03.04]	[20.03.06]
[20.03.07]									

Clerico Primino S.R.L.  
Numero Iscrizione TO00381  
Provvedimento di Rinnovo

Prot. n.43489/2022 del 09/09/2022



**Albo Nazionale Gestori Ambientali**  
**SEZIONE REGIONALE DEL PIEMONTE**

istituita ai sensi del d.lgs 152/2006 presso la Camera di Commercio Industria Artigianato e Agricoltura di TORINO  
Via S. Francesco da Paola, 24  
10123 TORINO (TO)

**COMPATTATORI**

Tipologie di rifiuto:

[02.01.02] [02.01.03] [02.01.04] [02.01.07] [02.01.10] [02.02.02] [02.02.03] [02.03.02] [02.03.03] [02.03.04]  
[02.05.01] [02.06.01] [02.06.02] [02.07.01] [02.07.04] [03.01.01] [03.01.05] [03.03.01] [03.03.07] [03.03.08]  
[03.03.10] [04.01.01] [04.01.08] [04.01.09] [04.02.09] [04.02.15] [04.02.21] [04.02.22] [07.02.13] [10.11.12]  
[12.01.01] [12.01.03] [12.01.05] [15.01.01] [15.01.02] [15.01.03] [15.01.04] [15.01.05] [15.01.06] [15.01.07]  
[15.01.09] [15.02.03] [16.01.03] [16.01.19] [16.01.20] [16.01.22] [16.03.04] [16.03.06] [17.02.01] [17.02.02]  
[17.02.03] [17.04.11] [17.06.04] [17.09.04] [18.01.04] [18.02.03] [19.02.03] [19.03.07] [19.05.01] [19.05.02]  
[19.08.01] [19.08.02] [19.09.01] [19.12.01] [19.12.02] [19.12.03] [19.12.04] [19.12.05] [19.12.07] [19.12.08]  
[19.12.09] [19.12.10] [19.12.12] [20.01.01] [20.01.02] [20.01.08] [20.01.10] [20.01.11] [20.01.38] [20.01.39]  
[20.01.40] [20.02.01] [20.02.03] [20.03.01] [20.03.02] [20.03.06]

**CISTERNE**

Tipologie di rifiuto:

[01.01.01] [01.01.02] [01.03.08] [01.03.09] [01.04.08] [01.04.09] [01.04.11] [01.04.12] [01.04.13] [01.05.04]  
[01.05.07] [01.05.08] [02.01.01] [02.01.02] [02.01.06] [02.01.09] [02.02.01] [02.02.02] [02.02.03] [02.02.04]  
[02.03.01] [02.03.02] [02.03.03] [02.03.04] [02.03.05] [02.04.01] [02.04.03] [02.05.01] [02.05.02] [02.06.01]  
[02.06.02] [02.06.03] [02.07.01] [02.07.02] [02.07.03] [02.07.04] [02.07.05] [03.03.02] [03.03.05] [03.03.09]  
[03.03.10] [03.03.11] [04.01.02] [04.01.04] [04.01.05] [04.01.06] [04.01.07] [04.02.10] [04.02.15] [04.02.17]  
[04.02.20] [05.01.10] [05.01.13] [05.01.14] [05.01.16] [05.06.04] [05.07.02] [06.03.14] [06.05.03] [06.06.03]  
[06.09.04] [06.11.01] [07.01.12] [07.02.12] [07.02.15] [07.02.17] [07.03.12] [07.04.12] [07.05.12] [07.06.12]  
[07.07.12] [08.01.12] [08.01.14] [08.01.16] [08.01.18] [08.01.20] [08.02.02] [08.02.03] [08.03.07] [08.03.08]  
[08.03.13] [08.03.15] [08.04.10] [08.04.12] [08.04.14] [08.04.16] [10.01.07] [10.01.19] [10.01.21] [10.01.23]  
[10.01.26] [10.02.12] [10.02.14] [10.02.15] [10.03.18] [10.03.26] [10.03.28] [10.03.30] [10.04.10] [10.05.09]  
[10.06.10] [10.07.05] [10.07.08] [10.08.18] [10.08.20] [10.11.10] [10.11.14] [10.11.18] [10.12.05] [10.12.12]  
[10.12.13] [10.13.04] [10.13.07] [10.13.14] [11.01.10] [11.01.12] [11.01.14] [11.02.03] [11.02.06] [12.01.15]  
[16.01.15] [16.03.04] [16.03.06] [16.05.09] [16.08.01] [16.08.03] [16.08.04] [16.10.02] [16.10.04] [17.05.06]  
[18.01.07] [18.02.06] [19.02.03] [19.02.06] [19.02.10] [19.03.05] [19.04.04] [19.06.03] [19.06.04] [19.06.05]  
[19.06.06] [19.07.03] [19.08.01] [19.08.02] [19.08.05] [19.08.09] [19.08.12] [19.08.14] [19.09.02] [19.09.03]  
[19.09.04] [19.09.06] [19.10.06] [19.11.06] [19.12.12] [19.13.04] [19.13.06] [19.13.08] [20.01.08] [20.01.25]  
[20.01.28] [20.01.30] [20.02.01] [20.02.03] [20.03.04] [20.03.06]

**CASSONI**

Tipologie di rifiuto:

[01.01.01] [01.01.02] [01.03.06] [01.03.08] [01.03.09] [01.04.08] [01.04.09] [01.04.10] [01.04.11] [01.04.12]  
[01.04.13] [01.05.04] [01.05.07] [01.05.08] [02.01.01] [02.01.02] [02.01.03] [02.01.04] [02.01.06] [02.01.07]  
[02.01.09] [02.01.10] [02.02.01] [02.02.02] [02.02.03] [02.02.04] [02.03.01] [02.03.02] [02.03.03] [02.03.04]  
[02.03.05] [02.04.01] [02.04.02] [02.04.03] [02.05.01] [02.05.02] [02.06.01] [02.06.02] [02.06.03] [02.07.01]  
[02.07.02] [02.07.03] [02.07.04] [02.07.05] [03.01.01] [03.01.05] [03.03.01] [03.03.02] [03.03.05] [03.03.07]  
[03.03.08] [03.03.09] [03.03.10] [03.03.11] [04.01.01] [04.01.02] [04.01.04] [04.01.05] [04.01.06] [04.01.07]  
[04.01.08] [04.01.09] [04.02.09] [04.02.10] [04.02.15] [04.02.17] [04.02.20] [04.02.21] [04.02.22] [05.01.10]  
[05.01.13] [05.01.14] [05.01.16] [05.01.17] [05.06.04] [05.07.02] [06.03.14] [06.03.16] [06.05.03] [06.06.03]  
[06.09.02] [06.09.04] [06.11.01] [06.13.03] [07.01.12] [07.02.12] [07.02.13] [07.02.15] [07.02.17] [07.03.12]  
[07.04.12] [07.05.12] [07.05.14] [07.06.12] [07.07.12] [08.01.12] [08.01.14] [08.01.16] [08.01.18] [08.01.20]  
[08.02.01] [08.02.02] [08.02.03] [08.03.07] [08.03.08] [08.03.13] [08.03.15] [08.03.18] [08.04.10] [08.04.12]  
[08.04.14] [08.04.16] [09.01.07] [09.01.08] [09.01.10] [09.01.12] [10.01.01] [10.01.02] [10.01.03] [10.01.05]  
[10.01.07] [10.01.15] [10.01.17] [10.01.19] [10.01.21] [10.01.23] [10.01.24] [10.01.25] [10.01.26] [10.02.01]  
[10.02.02] [10.02.08] [10.02.10] [10.02.12] [10.02.14] [10.02.15] [10.03.02] [10.03.05] [10.03.16] [10.03.18]  
[10.03.20] [10.03.22] [10.03.24] [10.03.26] [10.03.28] [10.03.30] [10.04.10] [10.05.01] [10.05.04] [10.05.09]

Clerico Primino S.R.L.  
Numero Iscrizione TO00381  
Provvedimento di Rinnovo

Prot. n.43489/2022 del 09/09/2022



**Albo Nazionale Gestori Ambientali**  
**SEZIONE REGIONALE DEL PIEMONTE**

istituita ai sensi del d.lgs 152/2006 presso la Camera di Commercio Industria Artigianato e Agricoltura di TORINO  
Via S. Francesco da Paola, 24  
10123 TORINO (TO)

[10.05.11] [10.06.01] [10.06.02] [10.06.04] [10.06.10] [10.07.01] [10.07.02] [10.07.03] [10.07.04] [10.07.05]  
[10.07.08] [10.08.04] [10.08.09] [10.08.11] [10.08.13] [10.08.14] [10.08.16] [10.08.18] [10.08.20] [10.09.03]  
[10.09.06] [10.09.08] [10.09.10] [10.09.12] [10.09.14] [10.09.16] [10.10.03] [10.10.06] [10.10.08] [10.10.10]  
[10.10.12] [10.10.14] [10.10.16] [10.11.03] [10.11.05] [10.11.10] [10.11.12] [10.11.14] [10.11.16] [10.11.18]  
[10.11.20] [10.12.01] [10.12.03] [10.12.05] [10.12.06] [10.12.08] [10.12.10] [10.12.12] [10.12.13] [10.13.01]  
[10.13.04] [10.13.06] [10.13.07] [10.13.10] [10.13.11] [10.13.13] [10.13.14] [11.01.10] [11.01.12] [11.01.14]  
[11.02.03] [11.02.06] [11.05.01] [11.05.02] [12.01.01] [12.01.02] [12.01.03] [12.01.04] [12.01.05] [12.01.13]  
[12.01.15] [12.01.17] [12.01.21] [15.01.01] [15.01.02] [15.01.03] [15.01.04] [15.01.05] [15.01.06] [15.01.07]  
[15.01.09] [15.02.03] [16.01.03] [16.01.06] [16.01.12] [16.01.15] [16.01.16] [16.01.17] [16.01.18] [16.01.19]  
[16.01.20] [16.01.22] [16.02.14] [16.02.16] [16.03.04] [16.03.06] [16.05.05] [16.05.09] [16.06.04] [16.06.05]  
[16.08.01] [16.08.03] [16.08.04] [16.10.02] [16.10.04] [16.11.02] [16.11.04] [16.11.06] [17.01.01] [17.01.02]  
[17.01.03] [17.01.07] [17.02.01] [17.02.02] [17.02.03] [17.03.02] [17.04.01] [17.04.02] [17.04.03] [17.04.04]  
[17.04.05] [17.04.06] [17.04.07] [17.04.11] [17.05.04] [17.05.06] [17.05.08] [17.06.04] [17.08.02] [17.09.04]  
[18.01.01] [18.01.02] [18.01.04] [18.01.07] [18.01.09] [18.02.01] [18.02.03] [18.02.06] [18.02.08] [19.01.02]  
[19.01.12] [19.01.14] [19.01.16] [19.01.18] [19.01.19] [19.02.03] [19.02.06] [19.02.10] [19.03.05] [19.03.07]  
[19.04.01] [19.04.04] [19.05.01] [19.05.02] [19.05.03] [19.06.03] [19.06.04] [19.06.05] [19.06.06] [19.07.03]  
[19.08.01] [19.08.02] [19.08.05] [19.08.09] [19.08.12] [19.08.14] [19.09.01] [19.09.02] [19.09.03] [19.09.04]  
[19.09.05] [19.09.06] [19.10.01] [19.10.02] [19.10.04] [19.10.06] [19.11.06] [19.12.01] [19.12.02] [19.12.03]  
[19.12.04] [19.12.05] [19.12.07] [19.12.08] [19.12.09] [19.12.10] [19.12.12] [19.13.02] [19.13.04] [19.13.06]  
[19.13.08] [20.01.01] [20.01.02] [20.01.08] [20.01.10] [20.01.11] [20.01.25] [20.01.28] [20.01.30] [20.01.34]  
[20.01.36] [20.01.38] [20.01.39] [20.01.40] [20.02.01] [20.02.03] [20.03.01] [20.03.02] [20.03.04] [20.03.06]  
[20.03.07]

**Elenco veicoli per gruppi di CER:**

Targa: **VC011335**

Tipo veicolo: SEMIRIMORCHIO PER TRASPORTO DI COSE

Targa: **BI000084**

Tipo veicolo: RIMORCHIO PER TRASPORTO DI COSE

Targa: **AB62856**

Tipo veicolo: RIMORCHIO PER TRASPORTO DI COSE

Targa: **XA166FE**

Tipo veicolo: SEMIRIMORCHIO PER TRASPORTO DI COSE

**Rifiuti per i veicoli sopraindicati**

[01.01.01] [01.01.02] [01.03.06] [01.03.08] [01.03.09] [01.04.08] [01.04.09] [01.04.10] [01.04.11] [01.04.12]  
[01.04.13] [01.05.04] [01.05.07] [01.05.08] [02.01.01] [02.01.02] [02.01.03] [02.01.04] [02.01.06] [02.01.07]  
[02.01.09] [02.01.10] [02.02.01] [02.02.02] [02.02.03] [02.02.04] [02.03.01] [02.03.02] [02.03.03] [02.03.04]  
[02.03.05] [02.04.01] [02.04.02] [02.04.03] [02.05.01] [02.05.02] [02.06.01] [02.06.02] [02.06.03] [02.07.01]  
[02.07.02] [02.07.03] [02.07.04] [02.07.05] [03.01.01] [03.01.05] [03.03.01] [03.03.02] [03.03.05] [03.03.07]  
[03.03.08] [03.03.09] [03.03.10] [03.03.11] [04.01.01] [04.01.02] [04.01.04] [04.01.05] [04.01.06] [04.01.07]  
[04.01.08] [04.01.09] [04.02.09] [04.02.10] [04.02.15] [04.02.17] [04.02.20] [04.02.21] [04.02.22] [05.01.10]  
[05.01.13] [05.01.14] [05.01.16] [05.01.17] [05.06.04] [05.07.02] [06.03.14] [06.03.16] [06.05.03] [06.06.03]  
[06.09.02] [06.09.04] [06.11.01] [06.13.03] [07.01.12] [07.02.12] [07.02.13] [07.02.15] [07.02.17] [07.03.12]  
[07.04.12] [07.05.12] [07.05.14] [07.06.12] [07.07.12] [08.01.12] [08.01.14] [08.01.16] [08.01.18] [08.01.20]  
[08.02.01] [08.02.02] [08.02.03] [08.03.07] [08.03.08] [08.03.13] [08.03.15] [08.03.18] [08.04.10] [08.04.12]  
[08.04.14] [08.04.16] [09.01.07] [09.01.08] [09.01.10] [09.01.12] [10.01.01] [10.01.02] [10.01.03] [10.01.05]  
[10.01.07] [10.01.15] [10.01.17] [10.01.19] [10.01.21] [10.01.23] [10.01.24] [10.01.25] [10.01.26] [10.02.01]  
[10.02.02] [10.02.08] [10.02.10] [10.02.12] [10.02.14] [10.02.15] [10.03.02] [10.03.05] [10.03.16] [10.03.18]

Clerico Primino S.R.L.  
Numero Iscrizione TO00381  
Provvedimento di Rinnovo

**Prot. n.43489/2022 del 09/09/2022**





**Albo Nazionale Gestori Ambientali**  
**SEZIONE REGIONALE DEL PIEMONTE**

istituita ai sensi del d.lgs 152/2006 presso la Camera di Commercio Industria Artigianato e Agricoltura di TORINO  
Via S. Francesco da Paola, 24  
10123 TORINO (TO)

[10.03.20] [10.03.22] [10.03.24] [10.03.26] [10.03.28] [10.03.30] [10.04.10] [10.05.01] [10.05.04] [10.05.09]  
[10.05.11] [10.06.01] [10.06.02] [10.06.04] [10.06.10] [10.07.01] [10.07.02] [10.07.03] [10.07.04] [10.07.05]  
[10.07.08] [10.08.04] [10.08.09] [10.08.11] [10.08.13] [10.08.14] [10.08.16] [10.08.18] [10.08.20] [10.09.03]  
[10.09.06] [10.09.08] [10.09.10] [10.09.12] [10.09.14] [10.09.16] [10.10.03] [10.10.06] [10.10.08] [10.10.10]  
[10.10.12] [10.10.14] [10.10.16] [10.11.03] [10.11.05] [10.11.10] [10.11.12] [10.11.14] [10.11.16] [10.11.18]  
[10.11.20] [10.12.01] [10.12.03] [10.12.05] [10.12.06] [10.12.08] [10.12.10] [10.12.12] [10.12.13] [10.13.01]  
[10.13.04] [10.13.06] [10.13.07] [10.13.10] [10.13.11] [10.13.13] [10.13.14] [11.01.10] [11.01.12] [11.01.14]  
[11.02.03] [11.02.06] [11.05.01] [11.05.02] [12.01.01] [12.01.02] [12.01.03] [12.01.04] [12.01.05] [12.01.13]  
[12.01.15] [12.01.17] [12.01.21] [15.01.01] [15.01.02] [15.01.03] [15.01.04] [15.01.05] [15.01.06] [15.01.07]  
[15.01.09] [15.02.03] [16.01.03] [16.01.06] [16.01.12] [16.01.15] [16.01.16] [16.01.17] [16.01.18] [16.01.19]  
[16.01.20] [16.01.22] [16.02.14] [16.02.16] [16.03.04] [16.03.06] [16.05.05] [16.05.09] [16.06.04] [16.06.05]  
[16.08.01] [16.08.03] [16.08.04] [16.10.02] [16.10.04] [16.11.02] [16.11.04] [16.11.06] [17.01.01] [17.01.02]  
[17.01.03] [17.01.07] [17.02.01] [17.02.02] [17.02.03] [17.03.02] [17.04.01] [17.04.02] [17.04.03] [17.04.04]  
[17.04.05] [17.04.06] [17.04.07] [17.04.11] [17.05.04] [17.05.06] [17.05.08] [17.06.04] [17.08.02] [17.09.04]  
[18.01.01] [18.01.02] [18.01.04] [18.01.07] [18.01.09] [18.02.01] [18.02.03] [18.02.06] [18.02.08] [19.01.02]  
[19.01.12] [19.01.14] [19.01.16] [19.01.18] [19.01.19] [19.02.03] [19.02.06] [19.02.10] [19.03.05] [19.03.07]  
[19.04.01] [19.04.04] [19.05.01] [19.05.02] [19.05.03] [19.06.03] [19.06.04] [19.06.05] [19.06.06] [19.07.03]  
[19.08.01] [19.08.02] [19.08.05] [19.08.09] [19.08.12] [19.08.14] [19.09.01] [19.09.02] [19.09.03] [19.09.04]  
[19.09.05] [19.09.06] [19.10.01] [19.10.02] [19.10.04] [19.10.06] [19.11.06] [19.12.01] [19.12.02] [19.12.03]  
[19.12.04] [19.12.05] [19.12.07] [19.12.08] [19.12.09] [19.12.10] [19.12.12] [19.13.02] [19.13.04] [19.13.06]  
[19.13.08] [20.01.01] [20.01.08] [20.01.25] [20.01.30] [20.01.34] [20.01.36] [20.01.38] [20.03.04] [20.03.06]

Targa: **AE87236**

Tipo veicolo: SEMIRIMORCHIO PER TRASPORTO DI COSE

**Rifiuti per i veicoli sopraindicati**

[01.01.01] [01.01.02] [01.03.06] [01.03.08] [01.03.09] [01.04.08] [01.04.09] [01.04.10] [01.04.11] [01.04.12]  
[01.04.13] [01.05.04] [01.05.07] [01.05.08] [02.01.01] [02.01.02] [02.01.03] [02.01.04] [02.01.06] [02.01.07]  
[02.01.09] [02.01.10] [02.02.01] [02.02.02] [02.02.03] [02.02.04] [02.03.01] [02.03.02] [02.03.03] [02.03.04]  
[02.03.05] [02.04.01] [02.04.02] [02.04.03] [02.05.01] [02.05.02] [02.06.01] [02.06.02] [02.06.03] [02.07.01]  
[02.07.02] [02.07.03] [02.07.04] [02.07.05] [03.01.01] [03.01.05] [03.03.01] [03.03.02] [03.03.05] [03.03.07]  
[03.03.08] [03.03.09] [03.03.10] [03.03.11] [04.01.01] [04.01.02] [04.01.04] [04.01.05] [04.01.06] [04.01.07]  
[04.01.08] [04.01.09] [04.02.09] [04.02.10] [04.02.15] [04.02.17] [04.02.20] [04.02.21] [04.02.22] [05.01.10]  
[05.01.13] [05.01.14] [05.01.16] [05.01.17] [05.06.04] [05.07.02] [06.03.14] [06.03.16] [06.05.03] [06.06.03]  
[06.09.02] [06.09.04] [06.11.01] [06.13.03] [07.01.12] [07.02.12] [07.02.13] [07.02.15] [07.02.17] [07.03.12]  
[07.04.12] [07.05.12] [07.05.14] [07.06.12] [07.07.12] [08.01.12] [08.01.14] [08.01.16] [08.01.18] [08.01.20]  
[08.02.01] [08.02.02] [08.02.03] [08.03.07] [08.03.08] [08.03.13] [08.03.15] [08.03.18] [08.04.10] [08.04.12]  
[08.04.14] [08.04.16] [09.01.07] [09.01.08] [09.01.10] [09.01.12] [10.01.01] [10.01.02] [10.01.03] [10.01.05]  
[10.01.07] [10.01.15] [10.01.17] [10.01.19] [10.01.21] [10.01.23] [10.01.24] [10.01.25] [10.01.26] [10.02.01]  
[10.02.02] [10.02.08] [10.02.10] [10.02.12] [10.02.14] [10.02.15] [10.03.02] [10.03.05] [10.03.16] [10.03.18]  
[10.03.20] [10.03.22] [10.03.24] [10.03.26] [10.03.28] [10.03.30] [10.04.10] [10.05.01] [10.05.04] [10.05.09]  
[10.05.11] [10.06.01] [10.06.02] [10.06.04] [10.06.10] [10.07.01] [10.07.02] [10.07.03] [10.07.04] [10.07.05]  
[10.07.08] [10.08.04] [10.08.09] [10.08.11] [10.08.13] [10.08.14] [10.08.16] [10.08.18] [10.08.20] [10.09.03]  
[10.09.06] [10.09.08] [10.09.10] [10.09.12] [10.09.14] [10.09.16] [10.10.03] [10.10.06] [10.10.08] [10.10.10]  
[10.10.12] [10.10.14] [10.10.16] [10.11.03] [10.11.05] [10.11.10] [10.11.12] [10.11.14] [10.11.16] [10.11.18]  
[10.11.20] [10.12.01] [10.12.03] [10.12.05] [10.12.06] [10.12.08] [10.12.10] [10.12.12] [10.12.13] [10.13.01]  
[10.13.04] [10.13.06] [10.13.07] [10.13.10] [10.13.11] [10.13.13] [10.13.14] [11.01.10] [11.01.12] [11.01.14]  
[11.02.03] [11.02.06] [11.05.01] [11.05.02] [12.01.01] [12.01.02] [12.01.03] [12.01.04] [12.01.05] [12.01.13]  
[12.01.15] [12.01.17] [12.01.21] [15.01.01] [15.01.02] [15.01.03] [15.01.04] [15.01.05] [15.01.06] [15.01.07]  
[15.01.09] [15.02.03] [16.01.03] [16.01.06] [16.01.12] [16.01.15] [16.01.16] [16.01.17] [16.01.18] [16.01.19]  
[16.01.20] [16.01.22] [16.02.14] [16.02.16] [16.03.04] [16.03.06] [16.05.05] [16.05.09] [16.06.04] [16.06.05]  
[16.08.01] [16.08.03] [16.08.04] [16.10.02] [16.10.04] [16.11.02] [16.11.04] [16.11.06] [17.01.01] [17.01.02]  
[17.01.03] [17.01.07] [17.02.01] [17.02.02] [17.02.03] [17.03.02] [17.04.01] [17.04.02] [17.04.03] [17.04.04]  
[17.04.05] [17.04.06] [17.04.07] [17.04.11] [17.05.04] [17.05.06] [17.05.08] [17.06.04] [17.08.02] [17.09.04]  
[18.01.01] [18.01.02] [18.01.04] [18.01.07] [18.01.09] [18.02.01] [18.02.03] [18.02.06] [18.02.08] [19.01.02]

Clerico Primino S.R.L.  
Numero Iscrizione TO00381  
Provvedimento di Rinnovo

Prot. n.43489/2022 del 09/09/2022



**Albo Nazionale Gestori Ambientali**  
**SEZIONE REGIONALE DEL PIEMONTE**

istituita ai sensi del d.lgs 152/2006 presso la Camera di Commercio Industria Artigianato e Agricoltura di TORINO  
Via S. Francesco da Paola, 24  
10123 TORINO (TO)

[19.01.12] [19.01.14] [19.01.16] [19.01.18] [19.01.19] [19.02.03] [19.02.06] [19.02.10] [19.03.05] [19.03.07]  
[19.04.01] [19.04.04] [19.05.01] [19.05.02] [19.05.03] [19.06.03] [19.06.04] [19.06.05] [19.06.06] [19.07.03]  
[19.08.01] [19.08.02] [19.08.05] [19.08.09] [19.08.12] [19.08.14] [19.09.01] [19.09.02] [19.09.03] [19.09.04]  
[19.09.05] [19.09.06] [19.10.01] [19.10.02] [19.10.04] [19.10.06] [19.11.06] [19.12.01] [19.12.02] [19.12.03]  
[19.12.04] [19.12.05] [19.12.07] [19.12.08] [19.12.09] [19.12.10] [19.12.12] [19.13.02] [19.13.04] [19.13.06]  
[19.13.08] [20.01.08] [20.01.25] [20.01.30] [20.01.34] [20.01.36] [20.01.38] [20.03.06]

Targa: **BR624LG** **uso proprio**  
Tipo veicolo: AUTOVEICOLO - AUTOCARRO

**Rifiuti per i veicoli sopraindicati**

[01.04.08] [01.04.09] [01.04.10] [01.04.11] [01.04.12] [01.04.13] [02.01.02] [02.01.03] [02.01.10] [02.02.03]  
[02.03.04] [02.05.01] [02.06.01] [02.07.04] [03.01.01] [03.01.05] [03.03.07] [03.03.08] [04.01.08] [04.01.09]  
[04.02.09] [04.02.15] [04.02.20] [04.02.21] [04.02.22] [06.13.03] [07.02.12] [07.02.13] [07.02.15] [07.02.17]  
[08.01.12] [08.03.18] [08.04.10] [09.01.07] [09.01.08] [09.01.10] [09.01.12] [10.01.01] [10.01.02] [10.01.03]  
[10.01.19] [10.02.08] [10.02.10] [10.03.24] [10.07.03] [10.08.18] [10.09.06] [10.09.08] [10.11.03] [10.11.10]  
[10.11.12] [10.11.16] [10.12.05] [10.12.06] [10.12.08] [10.12.10] [10.13.11] [10.13.13] [12.01.01] [12.01.02]  
[12.01.03] [12.01.04] [12.01.05] [12.01.17] [15.01.01] [15.01.02] [15.01.03] [15.01.04] [15.01.05] [15.01.06]  
[15.01.07] [15.01.09] [15.02.03] [16.01.03] [16.01.12] [16.01.17] [16.01.18] [16.01.19] [16.01.20] [16.01.22]  
[16.02.16] [16.03.04] [16.03.06] [16.08.03] [16.08.04] [16.11.02] [16.11.04] [16.11.06] [17.01.01] [17.01.02]  
[17.01.03] [17.01.07] [17.02.01] [17.02.02] [17.02.03] [17.03.02] [17.04.01] [17.04.02] [17.04.03] [17.04.04]  
[17.04.05] [17.04.06] [17.04.07] [17.04.11] [17.05.04] [17.06.04] [17.08.02] [17.09.04] [19.01.02] [19.02.03]  
[19.08.05] [19.08.12] [19.09.01] [19.09.04] [19.09.05] [19.09.06] [19.10.01] [19.10.02] [19.10.04] [19.10.06]  
[19.12.01] [19.12.02] [19.12.03] [19.12.04] [19.12.05] [19.12.07] [19.12.08] [19.12.09] [19.12.12] [19.13.02]  
[19.13.04] [19.13.06] [20.01.01] [20.01.08] [20.01.25] [20.01.38]

Targa: **AGG985**  
Tipo veicolo: MACCHINA OPERATRICE  
L'uso è limitato alle sole strade non accessibili ai veicoli destinati al trasporto.

Targa: **AGG980**  
Tipo veicolo: MACCHINA OPERATRICE  
L'uso è limitato alle sole strade non accessibili ai veicoli destinati al trasporto.

Targa: **AGG988**  
Tipo veicolo: MACCHINA OPERATRICE  
L'uso è limitato alle sole strade non accessibili ai veicoli destinati al trasporto.

**Rifiuti per i veicoli sopraindicati**

[01.01.01] [01.01.02] [15.01.01] [15.01.02] [15.01.03] [15.01.04] [15.01.05] [15.01.06] [15.01.07] [15.01.09]  
[15.02.03] [16.03.04] [16.03.06] [17.01.01] [17.01.02] [17.01.03] [17.01.07] [17.02.01] [17.02.02] [17.02.03]  
[17.03.02] [17.04.01] [17.04.02] [17.04.03] [17.04.04] [17.04.05] [17.04.06] [17.04.07] [17.04.11] [17.05.04]  
[17.05.06] [17.05.08] [17.06.04] [17.08.02] [17.09.04] [19.08.01] [19.08.02] [19.08.05] [19.08.09] [19.08.12]  
[19.08.14] [19.09.01] [19.09.02] [19.09.03] [19.09.04] [19.09.05] [19.09.06] [19.13.02] [19.13.04] [19.13.06]  
[19.13.08] [20.01.08] [20.01.25] [20.03.06]

Targa: **FK975YM**  
Tipo veicolo: AUTOVEICOLO PER TRASPORTI SPECIFICI

**Rifiuti per i veicoli sopraindicati**

[01.01.01] [01.01.02] [01.03.09] [01.04.09] [01.04.11] [01.04.12] [01.04.13] [01.05.04] [01.05.07] [01.05.08]  
[02.01.01] [02.01.02] [02.01.06] [02.01.09] [02.02.01] [02.02.02] [02.02.03] [02.02.04] [02.03.01] [02.03.02]  
[02.03.03] [02.03.04] [02.03.05] [02.04.01] [02.04.03] [02.05.01] [02.05.02] [02.06.01] [02.06.02] [02.06.03]

Clerico Primino S.R.L.  
Numero Iscrizione TO00381  
Provvedimento di Rinnovo

Prot. n.43489/2022 del 09/09/2022



**Albo Nazionale Gestori Ambientali**  
**SEZIONE REGIONALE DEL PIEMONTE**

istituita ai sensi del d.lgs 152/2006 presso la Camera di Commercio Industria Artigianato e Agricoltura di TORINO  
Via S. Francesco da Paola, 24  
10123 TORINO (TO)

[02.07.01] [02.07.02] [02.07.03] [02.07.04] [02.07.05] [03.03.02] [03.03.05] [03.03.09] [03.03.10] [03.03.11]  
[04.01.02] [04.01.04] [04.01.05] [04.01.06] [04.01.07] [04.02.10] [04.02.17] [04.02.20] [05.01.10] [05.01.13]  
[05.01.14] [05.01.16] [05.06.04] [05.07.02] [06.03.14] [06.05.03] [06.06.03] [06.09.04] [06.11.01] [07.01.12]  
[07.02.12] [07.03.12] [07.04.12] [07.05.12] [07.06.12] [07.07.12] [08.01.12] [08.01.14] [08.01.16] [08.01.18]  
[08.01.20] [08.02.02] [08.02.03] [08.03.07] [08.03.08] [08.03.13] [08.03.15] [08.04.12] [08.04.14] [08.04.16]  
[10.01.07] [10.01.19] [10.01.21] [10.01.23] [10.01.26] [10.02.12] [10.02.14] [10.02.15] [10.03.26] [10.03.28]  
[10.04.10] [10.05.09] [10.06.10] [10.07.05] [10.07.08] [10.08.18] [10.08.20] [10.11.14] [10.11.18] [10.12.05]  
[10.12.13] [10.13.04] [10.13.07] [10.13.14] [11.01.10] [11.01.12] [11.01.14] [11.02.03] [12.01.15] [16.01.15]  
[16.03.04] [16.03.06] [16.05.09] [16.08.01] [16.08.03] [16.08.04] [16.10.02] [16.10.04] [17.05.06] [18.01.07]  
[18.02.06] [19.02.03] [19.02.06] [19.02.10] [19.03.05] [19.04.04] [19.06.03] [19.06.04] [19.06.05] [19.06.06]  
[19.07.03] [19.08.02] [19.08.05] [19.08.09] [19.08.12] [19.08.14] [19.09.02] [19.09.03] [19.09.06] [19.11.06]  
[19.12.12] [19.13.04] [19.13.06] [19.13.08] [20.01.08] [20.01.25] [20.01.30] [20.03.04] [20.03.06]

Targa: **DK160KC**

Tipo veicolo: AUTOVEICOLO PER TRASPORTI SPECIFICI

**Rifiuti per i veicoli sopraindicati**

[01.01.01] [01.01.02] [01.03.06] [01.03.08] [01.03.09] [01.04.09] [01.04.10] [01.04.11] [01.04.12] [01.04.13]  
[01.05.04] [01.05.07] [01.05.08] [02.01.01] [02.01.02] [02.01.03] [02.01.06] [02.01.07] [02.01.09] [02.02.01]  
[02.02.02] [02.02.03] [02.02.04] [02.03.01] [02.03.02] [02.03.03] [02.03.04] [02.03.05] [02.04.01] [02.04.02]  
[02.04.03] [02.05.01] [02.05.02] [02.06.01] [02.06.02] [02.06.03] [02.07.01] [02.07.02] [02.07.03] [02.07.04]  
[02.07.05] [03.03.02] [03.03.05] [03.03.07] [03.03.09] [03.03.10] [03.03.11] [04.01.01] [04.01.02] [04.01.04]  
[04.01.05] [04.01.06] [04.01.07] [04.02.10] [04.02.15] [04.02.17] [04.02.20] [05.01.10] [05.01.13] [05.01.14]  
[05.01.16] [05.01.17] [05.06.04] [05.07.02] [06.03.14] [06.03.16] [06.05.03] [06.06.03] [06.09.04] [07.01.12]  
[07.02.12] [07.02.15] [07.02.17] [07.03.12] [07.04.12] [07.05.12] [07.06.12] [07.07.12] [08.01.12] [08.01.14]  
[08.01.16] [08.01.18] [08.01.20] [08.02.02] [08.02.03] [08.03.07] [08.03.08] [08.03.13] [08.03.15] [08.04.10]  
[08.04.12] [08.04.14] [08.04.16] [10.01.07] [10.01.19] [10.01.21] [10.01.23] [10.01.24] [10.01.26] [10.02.08]  
[10.02.12] [10.02.14] [10.02.15] [10.03.24] [10.03.26] [10.03.28] [10.03.30] [10.04.10] [10.05.09] [10.06.10]  
[10.07.05] [10.07.08] [10.08.18] [10.08.20] [10.11.14] [10.11.16] [10.11.18] [10.12.05] [10.12.13] [10.13.07]  
[10.13.14] [11.01.10] [11.01.12] [11.01.14] [11.02.03] [11.02.06] [12.01.15] [16.01.15] [16.03.04] [16.03.06]  
[16.08.01] [16.08.03] [16.08.04] [16.10.02] [16.10.04] [17.05.06] [18.01.07] [18.01.09] [18.02.03] [18.02.06]  
[18.02.08] [19.02.03] [19.02.06] [19.02.10] [19.03.05] [19.04.04] [19.05.01] [19.05.02] [19.05.03] [19.06.03]  
[19.06.04] [19.06.05] [19.06.06] [19.07.03] [19.08.01] [19.08.02] [19.08.05] [19.08.09] [19.08.12] [19.08.14]  
[19.09.02] [19.09.03] [19.09.04] [19.09.06] [19.11.06] [19.12.10] [19.13.04] [19.13.06] [19.13.08] [20.01.08]  
[20.01.25] [20.03.04] [20.03.06]

Targa: **ER993AC**

Tipo veicolo: AUTOVEICOLO PER TRASPORTI SPECIFICI

**Rifiuti per i veicoli sopraindicati**

[01.01.01] [01.01.02] [01.03.06] [01.03.08] [01.03.09] [01.04.09] [01.04.10] [01.04.11] [01.04.12] [01.04.13]  
[01.05.04] [01.05.07] [01.05.08] [02.01.01] [02.01.02] [02.01.03] [02.01.06] [02.01.07] [02.01.09] [02.02.01]  
[02.02.02] [02.02.03] [02.02.04] [02.03.01] [02.03.02] [02.03.03] [02.03.04] [02.03.05] [02.04.01] [02.04.02]  
[02.04.03] [02.05.01] [02.05.02] [02.06.01] [02.06.02] [02.06.03] [02.07.01] [02.07.02] [02.07.03] [02.07.04]  
[02.07.05] [03.03.02] [03.03.05] [03.03.07] [03.03.09] [03.03.10] [03.03.11] [04.01.01] [04.01.02] [04.01.04]  
[04.01.05] [04.01.06] [04.01.07] [04.02.10] [04.02.15] [04.02.17] [04.02.20] [05.01.10] [05.01.13] [05.01.14]  
[05.01.16] [05.01.17] [05.06.04] [05.07.02] [06.03.14] [06.03.16] [06.05.03] [06.06.03] [06.09.04] [07.01.12]  
[07.02.12] [07.02.15] [07.02.17] [07.03.12] [07.04.12] [07.05.12] [07.06.12] [07.07.12] [08.01.12] [08.01.14]  
[08.01.16] [08.01.18] [08.01.20] [08.02.02] [08.02.03] [08.03.07] [08.03.08] [08.03.13] [08.03.15] [08.04.10]  
[08.04.12] [08.04.14] [08.04.16] [10.01.07] [10.01.19] [10.01.21] [10.01.23] [10.01.26] [10.02.08] [10.02.12]  
[10.02.14] [10.02.15] [10.03.24] [10.03.26] [10.03.28] [10.03.30] [10.04.10] [10.05.09] [10.06.10] [10.07.05]  
[10.07.08] [10.08.18] [10.08.20] [10.11.14] [10.11.16] [10.11.18] [10.12.05] [10.12.13] [10.13.07] [10.13.14]  
[11.01.10] [11.01.12] [11.01.14] [11.02.03] [11.02.06] [12.01.15] [16.01.15] [16.03.04] [16.03.06] [16.08.01]  
[16.08.03] [16.08.04] [16.10.02] [16.10.04] [17.05.06] [18.01.07] [18.01.09] [18.02.03] [18.02.06] [18.02.08]

Clerico Primino S.R.L.  
Numero Iscrizione TO00381  
Provvedimento di Rinnovo

Prot. n.43489/2022 del 09/09/2022



**Albo Nazionale Gestori Ambientali**  
**SEZIONE REGIONALE DEL PIEMONTE**

istituita ai sensi del d.lgs 152/2006 presso la Camera di Commercio Industria Artigianato e Agricoltura di TORINO  
Via S. Francesco da Paola, 24  
10123 TORINO (TO)

[19.02.03] [19.02.06] [19.02.10] [19.03.05] [19.04.04] [19.05.01] [19.05.02] [19.05.03] [19.06.03] [19.06.04]  
[19.06.05] [19.06.06] [19.07.03] [19.08.01] [19.08.02] [19.08.05] [19.08.09] [19.08.12] [19.08.14] [19.09.02]  
[19.09.03] [19.09.04] [19.09.06] [19.11.06] [19.12.10] [19.13.04] [19.13.06] [19.13.08] [20.01.08] [20.01.25]  
[20.03.04] [20.03.06]

Targa: **DK175KC**

Tipo veicolo: AUTOVEICOLO PER TRASPORTI SPECIFICI

**Rifiuti per i veicoli sopraindicati**

[01.01.01] [01.01.02] [01.03.06] [01.03.08] [01.03.09] [01.04.09] [01.04.10] [01.04.11] [01.04.12] [01.04.13]  
[01.05.04] [01.05.07] [01.05.08] [02.01.01] [02.01.02] [02.01.03] [02.01.06] [02.01.07] [02.01.09] [02.02.01]  
[02.02.02] [02.02.03] [02.02.04] [02.03.01] [02.03.02] [02.03.03] [02.03.04] [02.03.05] [02.04.01] [02.04.02]  
[02.04.03] [02.05.01] [02.05.02] [02.06.01] [02.06.02] [02.06.03] [02.07.01] [02.07.02] [02.07.03] [02.07.04]  
[02.07.05] [03.03.02] [03.03.05] [03.03.07] [03.03.09] [03.03.10] [03.03.11] [04.01.01] [04.01.02] [04.01.04]  
[04.01.05] [04.01.06] [04.01.07] [04.02.10] [04.02.15] [04.02.17] [04.02.20] [05.01.10] [05.01.13] [05.01.14]  
[05.01.16] [05.01.17] [05.06.04] [05.07.02] [06.03.14] [06.03.16] [06.05.03] [06.06.03] [06.09.04] [07.01.12]  
[07.02.12] [07.02.15] [07.02.17] [07.03.12] [07.04.12] [07.05.12] [07.06.12] [07.07.12] [08.01.12] [08.01.14]  
[08.01.16] [08.01.18] [08.01.20] [08.02.02] [08.02.03] [08.03.07] [08.03.08] [08.03.13] [08.03.15] [08.04.10]  
[08.04.12] [08.04.14] [08.04.16] [10.01.07] [10.01.19] [10.01.21] [10.01.23] [10.01.24] [10.01.26] [10.02.08]  
[10.02.12] [10.02.14] [10.02.15] [10.03.24] [10.03.26] [10.03.28] [10.03.30] [10.04.10] [10.05.09] [10.06.10]  
[10.07.05] [10.07.08] [10.08.18] [10.08.20] [10.11.14] [10.11.16] [10.11.18] [10.12.05] [10.12.13] [10.13.07]  
[10.13.14] [11.01.10] [11.01.12] [11.01.14] [11.02.03] [11.02.06] [12.01.15] [16.01.15] [16.03.04] [16.03.06]  
[16.08.01] [16.08.03] [16.08.04] [16.10.02] [16.10.04] [17.05.06] [18.01.07] [18.01.09] [18.02.06] [18.02.08]  
[19.02.03] [19.02.06] [19.02.10] [19.03.05] [19.04.04] [19.05.01] [19.05.02] [19.05.03] [19.06.03] [19.06.04]  
[19.06.05] [19.06.06] [19.07.03] [19.08.01] [19.08.02] [19.08.05] [19.08.09] [19.08.12] [19.08.14] [19.09.02]  
[19.09.03] [19.09.04] [19.09.06] [19.11.06] [19.12.10] [19.13.04] [19.13.06] [19.13.08] [20.01.08] [20.01.25]  
[20.03.04] [20.03.06]

Targa: **BH226DB**

Tipo veicolo: AUTOVEICOLO - AUTOCARRO -- SCARRABILE -- Uso terzi

Carrozzerie mobili associate al veicolo: - Cassoni - Cisterne

Elenco rifiuti per tipologie di carrozzerie mobili associate al veicolo:

**CASSONI**

[01.01.01] [01.01.02] [01.03.06] [01.03.08] [01.03.09] [01.04.08] [01.04.09] [01.04.10] [01.04.11] [01.04.12]  
[01.04.13] [01.05.04] [01.05.07] [01.05.08] [02.01.01] [02.01.02] [02.01.03] [02.01.04] [02.01.06] [02.01.07]  
[02.01.09] [02.01.10] [02.02.01] [02.02.02] [02.02.03] [02.02.04] [02.03.01] [02.03.02] [02.03.03] [02.03.04]  
[02.03.05] [02.04.01] [02.04.02] [02.04.03] [02.05.01] [02.05.02] [02.06.01] [02.06.02] [02.06.03] [02.07.01]  
[02.07.02] [02.07.03] [02.07.04] [02.07.05] [03.01.01] [03.01.05] [03.03.01] [03.03.02] [03.03.05] [03.03.07]  
[03.03.08] [03.03.09] [03.03.10] [03.03.11] [04.01.01] [04.01.02] [04.01.04] [04.01.05] [04.01.06] [04.01.07]  
[04.01.08] [04.01.09] [04.02.09] [04.02.10] [04.02.15] [04.02.17] [04.02.20] [04.02.21] [04.02.22] [05.01.10]  
[05.01.13] [05.01.14] [05.01.16] [05.01.17] [05.06.04] [05.07.02] [06.03.14] [06.03.16] [06.05.03] [06.06.03]  
[06.09.02] [06.09.04] [06.11.01] [06.13.03] [07.01.12] [07.02.12] [07.02.13] [07.02.15] [07.02.17] [07.03.12]  
[07.04.12] [07.05.12] [07.05.14] [07.06.12] [07.07.12] [08.01.12] [08.01.14] [08.01.16] [08.01.18] [08.01.20]  
[08.02.01] [08.02.02] [08.02.03] [08.03.07] [08.03.08] [08.03.13] [08.03.15] [08.03.18] [08.04.10] [08.04.12]  
[08.04.14] [08.04.16] [09.01.07] [09.01.08] [09.01.10] [09.01.12] [10.01.01] [10.01.02] [10.01.03] [10.01.05]  
[10.01.07] [10.01.15] [10.01.17] [10.01.19] [10.01.21] [10.01.23] [10.01.24] [10.01.25] [10.01.26] [10.02.01]  
[10.02.02] [10.02.08] [10.02.10] [10.02.12] [10.02.14] [10.02.15] [10.03.02] [10.03.05] [10.03.16] [10.03.18]  
[10.03.20] [10.03.22] [10.03.24] [10.03.26] [10.03.28] [10.03.30] [10.04.10] [10.05.01] [10.05.04] [10.05.09]  
[10.05.11] [10.06.01] [10.06.02] [10.06.04] [10.06.10] [10.07.01] [10.07.02] [10.07.03] [10.07.04] [10.07.05]  
[10.07.08] [10.08.04] [10.08.09] [10.08.11] [10.08.13] [10.08.14] [10.08.16] [10.08.18] [10.08.20] [10.09.03]  
[10.09.06] [10.09.08] [10.09.10] [10.09.12] [10.09.14] [10.09.16] [10.10.03] [10.10.06] [10.10.08] [10.10.10]  
[10.10.12] [10.10.14] [10.10.16] [10.11.03] [10.11.05] [10.11.10] [10.11.12] [10.11.14] [10.11.16] [10.11.18]  
[10.11.20] [10.12.01] [10.12.03] [10.12.05] [10.12.06] [10.12.08] [10.12.10] [10.12.12] [10.12.13] [10.13.01]  
[10.13.04] [10.13.06] [10.13.07] [10.13.10] [10.13.11] [10.13.13] [10.13.14] [11.01.10] [11.01.12] [11.01.14]

Clerico Primino S.R.L.  
Numero Iscrizione TO00381  
Provvedimento di Rinnovo

Prot. n.43489/2022 del 09/09/2022



**Albo Nazionale Gestori Ambientali**  
**SEZIONE REGIONALE DEL PIEMONTE**

istituita ai sensi del d.lgs 152/2006 presso la Camera di Commercio Industria Artigianato e Agricoltura di TORINO  
Via S. Francesco da Paola, 24  
10123 TORINO (TO)

[11.02.03] [11.02.06] [11.05.01] [11.05.02] [12.01.01] [12.01.02] [12.01.03] [12.01.04] [12.01.05] [12.01.13]  
[12.01.15] [12.01.17] [12.01.21] [15.01.01] [15.01.02] [15.01.03] [15.01.04] [15.01.05] [15.01.06] [15.01.07]  
[15.01.09] [15.02.03] [16.01.03] [16.01.06] [16.01.12] [16.01.15] [16.01.16] [16.01.17] [16.01.18] [16.01.19]  
[16.01.20] [16.01.22] [16.02.14] [16.02.16] [16.03.04] [16.03.06] [16.05.05] [16.05.09] [16.06.04] [16.06.05]  
[16.08.01] [16.08.03] [16.08.04] [16.10.02] [16.10.04] [16.11.02] [16.11.04] [16.11.06] [17.01.01] [17.01.02]  
[17.01.03] [17.01.07] [17.02.01] [17.02.02] [17.02.03] [17.03.02] [17.04.01] [17.04.02] [17.04.03] [17.04.04]  
[17.04.05] [17.04.06] [17.04.07] [17.04.11] [17.05.04] [17.05.06] [17.05.08] [17.06.04] [17.08.02] [17.09.04]  
[18.01.01] [18.01.02] [18.01.04] [18.01.07] [18.01.09] [18.02.01] [18.02.03] [18.02.06] [18.02.08] [19.01.02]  
[19.01.12] [19.01.14] [19.01.16] [19.01.18] [19.01.19] [19.02.03] [19.02.06] [19.02.10] [19.03.05] [19.03.07]  
[19.04.01] [19.04.04] [19.05.01] [19.05.02] [19.05.03] [19.06.03] [19.06.04] [19.06.05] [19.06.06] [19.07.03]  
[19.08.01] [19.08.02] [19.08.05] [19.08.09] [19.08.12] [19.08.14] [19.09.01] [19.09.02] [19.09.03] [19.09.04]  
[19.09.05] [19.09.06] [19.10.01] [19.10.02] [19.10.04] [19.10.06] [19.11.06] [19.12.01] [19.12.02] [19.12.03]  
[19.12.04] [19.12.05] [19.12.07] [19.12.08] [19.12.09] [19.12.10] [19.12.12] [19.13.02] [19.13.04] [19.13.06]  
[19.13.08] [20.01.01] [20.01.02] [20.01.08] [20.01.10] [20.01.11] [20.01.25] [20.01.28] [20.01.30] [20.01.34]  
[20.01.36] [20.01.38] [20.01.39] [20.01.40] [20.02.01] [20.02.03] [20.03.01] [20.03.02] [20.03.04] [20.03.06]  
[20.03.07]

**CISTERNE**

[01.01.01] [01.01.02] [01.03.08] [01.03.09] [01.04.08] [01.04.09] [01.04.11] [01.04.12] [01.04.13] [01.05.04]  
[01.05.07] [01.05.08] [02.01.01] [02.01.02] [02.01.06] [02.01.09] [02.02.01] [02.02.02] [02.02.03] [02.02.04]  
[02.03.01] [02.03.02] [02.03.03] [02.03.04] [02.03.05] [02.04.01] [02.04.03] [02.05.01] [02.05.02] [02.06.01]  
[02.06.02] [02.06.03] [02.07.01] [02.07.02] [02.07.03] [02.07.04] [02.07.05] [03.03.02] [03.03.05] [03.03.09]  
[03.03.10] [03.03.11] [04.01.02] [04.01.04] [04.01.05] [04.01.06] [04.01.07] [04.02.10] [04.02.15] [04.02.17]  
[04.02.20] [05.01.10] [05.01.13] [05.01.14] [05.01.16] [05.06.04] [05.07.02] [06.03.14] [06.05.03] [06.06.03]  
[06.09.04] [06.11.01] [07.01.12] [07.02.12] [07.02.15] [07.02.17] [07.03.12] [07.04.12] [07.05.12] [07.06.12]  
[07.07.12] [08.01.12] [08.01.14] [08.01.16] [08.01.18] [08.01.20] [08.02.02] [08.02.03] [08.03.07] [08.03.08]  
[08.03.13] [08.03.15] [08.04.10] [08.04.12] [08.04.14] [08.04.16] [10.01.07] [10.01.19] [10.01.21] [10.01.23]  
[10.01.26] [10.02.12] [10.02.14] [10.02.15] [10.03.18] [10.03.26] [10.03.28] [10.03.30] [10.04.10] [10.05.09]  
[10.06.10] [10.07.05] [10.07.08] [10.08.18] [10.08.20] [10.11.10] [10.11.14] [10.11.18] [10.12.05] [10.12.12]  
[10.12.13] [10.13.04] [10.13.07] [10.13.14] [11.01.10] [11.01.12] [11.01.14] [11.02.03] [11.02.06] [12.01.15]  
[16.01.15] [16.03.04] [16.03.06] [16.05.09] [16.08.01] [16.08.03] [16.08.04] [16.10.02] [16.10.04] [17.05.06]  
[18.01.07] [18.02.06] [19.02.03] [19.02.06] [19.02.10] [19.03.05] [19.04.04] [19.06.03] [19.06.04] [19.06.05]  
[19.06.06] [19.07.03] [19.08.01] [19.08.02] [19.08.05] [19.08.09] [19.08.12] [19.08.14] [19.09.02] [19.09.03]  
[19.09.04] [19.09.06] [19.10.06] [19.11.06] [19.12.12] [19.13.04] [19.13.06] [19.13.08] [20.01.08] [20.01.25]  
[20.01.28] [20.01.30] [20.02.01] [20.02.03] [20.03.04] [20.03.06]

Targa: **BH336DA**

Tipo veicolo: **AUTOVEICOLO - AUTOCARRO -- SCARRABILE --** Uso terzi

Carrozzerie mobili associate al veicolo: - Cassoni - Cisterne - Compattatori - Pianali Scarrabili

Elenco rifiuti per tipologie di carrozzerie mobili associate al veicolo:

**CASSONI**

[01.01.01] [01.01.02] [01.03.06] [01.03.08] [01.03.09] [01.04.08] [01.04.09] [01.04.10] [01.04.11] [01.04.12]  
[01.04.13] [01.05.04] [01.05.07] [01.05.08] [02.01.01] [02.01.02] [02.01.03] [02.01.04] [02.01.06] [02.01.07]  
[02.01.09] [02.01.10] [02.02.01] [02.02.02] [02.02.03] [02.02.04] [02.03.01] [02.03.02] [02.03.03] [02.03.04]  
[02.03.05] [02.04.01] [02.04.02] [02.04.03] [02.05.01] [02.05.02] [02.06.01] [02.06.02] [02.06.03] [02.07.01]  
[02.07.02] [02.07.03] [02.07.04] [02.07.05] [03.01.01] [03.01.05] [03.03.01] [03.03.02] [03.03.05] [03.03.07]  
[03.03.08] [03.03.09] [03.03.10] [03.03.11] [04.01.01] [04.01.02] [04.01.04] [04.01.05] [04.01.06] [04.01.07]  
[04.01.08] [04.01.09] [04.02.09] [04.02.10] [04.02.15] [04.02.17] [04.02.20] [04.02.21] [04.02.22] [05.01.10]  
[05.01.13] [05.01.14] [05.01.16] [05.01.17] [05.06.04] [05.07.02] [06.03.14] [06.03.16] [06.05.03] [06.06.03]  
[06.09.02] [06.09.04] [06.11.01] [06.13.03] [07.01.12] [07.02.12] [07.02.13] [07.02.15] [07.02.17] [07.03.12]  
[07.04.12] [07.05.12] [07.05.14] [07.06.12] [07.07.12] [08.01.12] [08.01.14] [08.01.16] [08.01.18] [08.01.20]  
[08.02.01] [08.02.02] [08.02.03] [08.03.07] [08.03.08] [08.03.13] [08.03.15] [08.03.18] [08.04.10] [08.04.12]  
[08.04.14] [08.04.16] [09.01.07] [09.01.08] [09.01.10] [09.01.12] [10.01.01] [10.01.02] [10.01.03] [10.01.05]  
[10.01.07] [10.01.15] [10.01.17] [10.01.19] [10.01.21] [10.01.23] [10.01.24] [10.01.25] [10.01.26] [10.02.01]

Clerico Primino S.R.L.  
Numero Iscrizione TO00381  
Provvedimento di Rinnovo

Prot. n.43489/2022 del 09/09/2022



**Albo Nazionale Gestori Ambientali**  
**SEZIONE REGIONALE DEL PIEMONTE**

istituita ai sensi del d.lgs 152/2006 presso la Camera di Commercio Industria Artigianato e Agricoltura di TORINO  
Via S. Francesco da Paola, 24  
10123 TORINO (TO)

[10.02.02] [10.02.08] [10.02.10] [10.02.12] [10.02.14] [10.02.15] [10.03.02] [10.03.05] [10.03.16] [10.03.18]  
[10.03.20] [10.03.22] [10.03.24] [10.03.26] [10.03.28] [10.03.30] [10.04.10] [10.05.01] [10.05.04] [10.05.09]  
[10.05.11] [10.06.01] [10.06.02] [10.06.04] [10.06.10] [10.07.01] [10.07.02] [10.07.03] [10.07.04] [10.07.05]  
[10.07.08] [10.08.04] [10.08.09] [10.08.11] [10.08.13] [10.08.14] [10.08.16] [10.08.18] [10.08.20] [10.09.03]  
[10.09.06] [10.09.08] [10.09.10] [10.09.12] [10.09.14] [10.09.16] [10.10.03] [10.10.06] [10.10.08] [10.10.10]  
[10.10.12] [10.10.14] [10.10.16] [10.11.03] [10.11.05] [10.11.10] [10.11.12] [10.11.14] [10.11.16] [10.11.18]  
[10.11.20] [10.12.01] [10.12.03] [10.12.05] [10.12.06] [10.12.08] [10.12.10] [10.12.12] [10.12.13] [10.13.01]  
[10.13.04] [10.13.06] [10.13.07] [10.13.10] [10.13.11] [10.13.13] [10.13.14] [11.01.10] [11.01.12] [11.01.14]  
[11.02.03] [11.02.06] [11.05.01] [11.05.02] [12.01.01] [12.01.02] [12.01.03] [12.01.04] [12.01.05] [12.01.13]  
[12.01.15] [12.01.17] [12.01.21] [15.01.01] [15.01.02] [15.01.03] [15.01.04] [15.01.05] [15.01.06] [15.01.07]  
[15.01.09] [15.02.03] [16.01.03] [16.01.06] [16.01.12] [16.01.15] [16.01.16] [16.01.17] [16.01.18] [16.01.19]  
[16.01.20] [16.01.22] [16.02.14] [16.02.16] [16.03.04] [16.03.06] [16.05.05] [16.05.09] [16.06.04] [16.06.05]  
[16.08.01] [16.08.03] [16.08.04] [16.10.02] [16.10.04] [16.11.02] [16.11.04] [16.11.06] [17.01.01] [17.01.02]  
[17.01.03] [17.01.07] [17.02.01] [17.02.02] [17.02.03] [17.03.02] [17.04.01] [17.04.02] [17.04.03] [17.04.04]  
[17.04.05] [17.04.06] [17.04.07] [17.04.11] [17.05.04] [17.05.06] [17.05.08] [17.06.04] [17.08.02] [17.09.04]  
[18.01.01] [18.01.02] [18.01.04] [18.01.07] [18.01.09] [18.02.01] [18.02.03] [18.02.06] [18.02.08] [19.01.02]  
[19.01.12] [19.01.14] [19.01.16] [19.01.18] [19.01.19] [19.02.03] [19.02.06] [19.02.10] [19.03.05] [19.03.07]  
[19.04.01] [19.04.04] [19.05.01] [19.05.02] [19.05.03] [19.06.03] [19.06.04] [19.06.05] [19.06.06] [19.07.03]  
[19.08.01] [19.08.02] [19.08.05] [19.08.09] [19.08.12] [19.08.14] [19.09.01] [19.09.02] [19.09.03] [19.09.04]  
[19.09.05] [19.09.06] [19.10.01] [19.10.02] [19.10.04] [19.10.06] [19.11.06] [19.12.01] [19.12.02] [19.12.03]  
[19.12.04] [19.12.05] [19.12.07] [19.12.08] [19.12.09] [19.12.10] [19.12.12] [19.13.02] [19.13.04] [19.13.06]  
[19.13.08] [20.01.01] [20.01.02] [20.01.08] [20.01.10] [20.01.11] [20.01.25] [20.01.28] [20.01.30] [20.01.34]  
[20.01.36] [20.01.38] [20.01.39] [20.01.40] [20.02.01] [20.02.03] [20.03.01] [20.03.02] [20.03.04] [20.03.06]  
[20.03.07]

**CISTERNE**

[01.01.01] [01.01.02] [01.03.08] [01.03.09] [01.04.08] [01.04.09] [01.04.11] [01.04.12] [01.04.13] [01.05.04]  
[01.05.07] [01.05.08] [02.01.01] [02.01.02] [02.01.06] [02.01.09] [02.02.01] [02.02.02] [02.02.03] [02.02.04]  
[02.03.01] [02.03.02] [02.03.03] [02.03.04] [02.03.05] [02.04.01] [02.04.03] [02.05.01] [02.05.02] [02.06.01]  
[02.06.02] [02.06.03] [02.07.01] [02.07.02] [02.07.03] [02.07.04] [02.07.05] [03.03.02] [03.03.05] [03.03.09]  
[03.03.10] [03.03.11] [04.01.02] [04.01.04] [04.01.05] [04.01.06] [04.01.07] [04.02.10] [04.02.15] [04.02.17]  
[04.02.20] [05.01.10] [05.01.13] [05.01.14] [05.01.16] [05.06.04] [05.07.02] [06.03.14] [06.05.03] [06.06.03]  
[06.09.04] [06.11.01] [07.01.12] [07.02.12] [07.02.15] [07.02.17] [07.03.12] [07.04.12] [07.05.12] [07.06.12]  
[07.07.12] [08.01.12] [08.01.14] [08.01.16] [08.01.18] [08.01.20] [08.02.02] [08.02.03] [08.03.07] [08.03.08]  
[08.03.13] [08.03.15] [08.04.10] [08.04.12] [08.04.14] [08.04.16] [10.01.07] [10.01.19] [10.01.21] [10.01.23]  
[10.01.26] [10.02.12] [10.02.14] [10.02.15] [10.03.18] [10.03.26] [10.03.28] [10.03.30] [10.04.10] [10.05.09]  
[10.06.10] [10.07.05] [10.07.08] [10.08.18] [10.08.20] [10.11.10] [10.11.14] [10.11.18] [10.12.05] [10.12.12]  
[10.12.13] [10.13.04] [10.13.07] [10.13.14] [11.01.10] [11.01.12] [11.01.14] [11.02.03] [11.02.06] [12.01.15]  
[16.01.15] [16.03.04] [16.03.06] [16.05.09] [16.08.01] [16.08.03] [16.08.04] [16.10.02] [16.10.04] [17.05.06]  
[18.01.07] [18.02.06] [19.02.03] [19.02.06] [19.02.10] [19.03.05] [19.04.04] [19.06.03] [19.06.04] [19.06.05]  
[19.06.06] [19.07.03] [19.08.01] [19.08.02] [19.08.05] [19.08.09] [19.08.12] [19.08.14] [19.09.02] [19.09.03]  
[19.09.04] [19.09.06] [19.10.06] [19.11.06] [19.12.12] [19.13.04] [19.13.06] [19.13.08] [20.01.08] [20.01.25]  
[20.01.28] [20.01.30] [20.02.01] [20.02.03] [20.03.04] [20.03.06]

**COMPATTATORI**

[02.01.02] [02.01.03] [02.01.04] [02.01.07] [02.01.10] [02.02.02] [02.02.03] [02.03.02] [02.03.03] [02.03.04]  
[02.05.01] [02.06.01] [02.06.02] [02.07.01] [02.07.04] [03.01.01] [03.01.05] [03.03.01] [03.03.07] [03.03.08]  
[03.03.10] [04.01.01] [04.01.08] [04.01.09] [04.02.09] [04.02.15] [04.02.21] [04.02.22] [07.02.13] [10.11.12]  
[12.01.01] [12.01.03] [12.01.05] [15.01.01] [15.01.02] [15.01.03] [15.01.04] [15.01.05] [15.01.06] [15.01.07]  
[15.01.09] [15.02.03] [16.01.03] [16.01.19] [16.01.20] [16.01.22] [16.03.04] [16.03.06] [17.02.01] [17.02.02]  
[17.02.03] [17.04.11] [17.06.04] [17.09.04] [18.01.04] [18.02.03] [19.02.03] [19.03.07] [19.05.01] [19.05.02]  
[19.08.01] [19.08.02] [19.09.01] [19.12.01] [19.12.02] [19.12.03] [19.12.04] [19.12.05] [19.12.07] [19.12.08]  
[19.12.09] [19.12.10] [19.12.12] [20.01.01] [20.01.02] [20.01.08] [20.01.10] [20.01.11] [20.01.38] [20.01.39]  
[20.01.40] [20.02.01] [20.02.03] [20.03.01] [20.03.02] [20.03.06]



**Albo Nazionale Gestori Ambientali**  
**SEZIONE REGIONALE DEL PIEMONTE**

istituita ai sensi del d.lgs 152/2006 presso la Camera di Commercio Industria Artigianato e Agricoltura di TORINO  
Via S. Francesco da Paola, 24  
10123 TORINO (TO)

**PIANALI**

[01.01.01] [01.01.02] [01.03.06] [01.03.08] [01.03.09] [01.04.08] [01.04.09] [01.04.10] [01.04.11] [01.04.12]  
[01.04.13] [01.05.04] [01.05.07] [01.05.08] [02.01.01] [02.01.02] [02.01.03] [02.01.04] [02.01.06] [02.01.07]  
[02.01.09] [02.01.10] [02.02.01] [02.02.02] [02.02.03] [02.02.04] [02.03.01] [02.03.02] [02.03.03] [02.03.04]  
[02.03.05] [02.04.01] [02.04.02] [02.04.03] [02.05.01] [02.05.02] [02.06.01] [02.06.02] [02.06.03] [02.07.01]  
[02.07.02] [02.07.03] [02.07.04] [02.07.05] [03.01.01] [03.01.05] [03.03.01] [03.03.02] [03.03.05] [03.03.07]  
[03.03.08] [03.03.09] [03.03.10] [03.03.11] [04.01.01] [04.01.02] [04.01.04] [04.01.05] [04.01.06] [04.01.07]  
[04.01.08] [04.01.09] [04.02.09] [04.02.10] [04.02.15] [04.02.17] [04.02.20] [04.02.21] [04.02.22] [05.01.10]  
[05.01.13] [05.01.14] [05.01.16] [05.01.17] [05.06.04] [05.07.02] [06.03.14] [06.03.16] [06.05.03] [06.06.03]  
[06.09.02] [06.09.04] [06.11.01] [06.13.03] [07.01.12] [07.02.12] [07.02.13] [07.02.15] [07.02.17] [07.03.12]  
[07.04.12] [07.05.12] [07.05.14] [07.06.12] [07.07.12] [08.01.12] [08.01.14] [08.01.16] [08.01.18] [08.01.20]  
[08.02.01] [08.02.02] [08.02.03] [08.03.07] [08.03.08] [08.03.13] [08.03.15] [08.03.18] [08.04.10] [08.04.12]  
[08.04.14] [08.04.16] [09.01.07] [09.01.08] [09.01.10] [09.01.12] [10.01.01] [10.01.02] [10.01.03] [10.01.05]  
[10.01.07] [10.01.15] [10.01.17] [10.01.19] [10.01.21] [10.01.23] [10.01.24] [10.01.25] [10.01.26] [10.02.01]  
[10.02.02] [10.02.08] [10.02.10] [10.02.12] [10.02.14] [10.02.15] [10.03.02] [10.03.05] [10.03.16] [10.03.18]  
[10.03.20] [10.03.22] [10.03.24] [10.03.26] [10.03.28] [10.03.30] [10.04.10] [10.05.01] [10.05.04] [10.05.09]  
[10.05.11] [10.06.01] [10.06.02] [10.06.04] [10.06.10] [10.07.01] [10.07.02] [10.07.03] [10.07.04] [10.07.05]  
[10.07.08] [10.08.04] [10.08.09] [10.08.11] [10.08.13] [10.08.14] [10.08.16] [10.08.18] [10.08.20] [10.09.03]  
[10.09.06] [10.09.08] [10.09.10] [10.09.12] [10.09.14] [10.09.16] [10.10.03] [10.10.06] [10.10.08] [10.10.10]  
[10.10.12] [10.10.14] [10.10.16] [10.11.03] [10.11.05] [10.11.10] [10.11.12] [10.11.14] [10.11.16] [10.11.18]  
[10.11.20] [10.12.01] [10.12.03] [10.12.05] [10.12.06] [10.12.08] [10.12.10] [10.12.12] [10.12.13] [10.13.01]  
[10.13.04] [10.13.06] [10.13.07] [10.13.10] [10.13.11] [10.13.13] [10.13.14] [11.01.10] [11.01.12] [11.01.14]  
[11.02.03] [11.02.06] [11.05.01] [11.05.02] [12.01.01] [12.01.02] [12.01.03] [12.01.04] [12.01.05] [12.01.13]  
[12.01.15] [12.01.17] [12.01.21] [15.01.01] [15.01.02] [15.01.03] [15.01.04] [15.01.05] [15.01.06] [15.01.07]  
[15.01.09] [15.02.03] [16.01.03] [16.01.06] [16.01.12] [16.01.15] [16.01.16] [16.01.17] [16.01.18] [16.01.19]  
[16.01.20] [16.01.22] [16.02.14] [16.02.16] [16.03.04] [16.03.06] [16.05.05] [16.05.09] [16.06.04] [16.06.05]  
[16.08.01] [16.08.03] [16.08.04] [16.10.02] [16.10.04] [16.11.02] [16.11.04] [16.11.06] [17.01.01] [17.01.02]  
[17.01.03] [17.01.07] [17.02.01] [17.02.02] [17.02.03] [17.03.02] [17.04.01] [17.04.02] [17.04.03] [17.04.04]  
[17.04.05] [17.04.06] [17.04.07] [17.04.11] [17.05.04] [17.05.06] [17.05.08] [17.06.04] [17.08.02] [17.09.04]  
[18.01.01] [18.01.02] [18.01.04] [18.01.07] [18.01.09] [18.02.01] [18.02.03] [18.02.06] [18.02.08] [19.01.02]  
[19.01.12] [19.01.14] [19.01.16] [19.01.18] [19.01.19] [19.02.03] [19.02.06] [19.02.10] [19.03.05] [19.03.07]  
[19.04.01] [19.04.04] [19.05.01] [19.05.02] [19.05.03] [19.06.03] [19.06.04] [19.06.05] [19.06.06] [19.07.03]  
[19.08.01] [19.08.02] [19.08.05] [19.08.09] [19.08.12] [19.08.14] [19.09.01] [19.09.02] [19.09.03] [19.09.04]  
[19.09.05] [19.09.06] [19.10.01] [19.10.02] [19.10.04] [19.10.06] [19.11.06] [19.12.01] [19.12.02] [19.12.03]  
[19.12.04] [19.12.05] [19.12.07] [19.12.08] [19.12.09] [19.12.10] [19.12.12] [19.13.02] [19.13.04] [19.13.06]  
[19.13.08] [20.01.01] [20.01.02] [20.01.08] [20.01.10] [20.01.11] [20.01.25] [20.01.28] [20.01.30] [20.01.34]  
[20.01.36] [20.01.38] [20.01.39] [20.01.40] [20.02.01] [20.02.03] [20.03.01] [20.03.02] [20.03.04] [20.03.06]  
[20.03.07]

Targa: **BP821JG**

Tipo veicolo: **AUTOVEICOLO - AUTOCARRO -- SCARRABILE -- Uso terzi**

Carrozzerie mobili associate al veicolo: - Cassoni - Cisterne - Compattatori - Pianali Scarrabili

Elenco rifiuti per tipologie di carrozzerie mobili associate al veicolo:

**CASSONI**

[01.01.01] [01.01.02] [01.03.06] [01.03.08] [01.03.09] [01.04.08] [01.04.09] [01.04.10] [01.04.11] [01.04.12]  
[01.04.13] [01.05.04] [01.05.07] [01.05.08] [02.01.01] [02.01.02] [02.01.03] [02.01.04] [02.01.06] [02.01.07]  
[02.01.09] [02.01.10] [02.02.01] [02.02.02] [02.02.03] [02.02.04] [02.03.01] [02.03.02] [02.03.03] [02.03.04]  
[02.03.05] [02.04.01] [02.04.02] [02.04.03] [02.05.01] [02.05.02] [02.06.01] [02.06.02] [02.06.03] [02.07.01]  
[02.07.02] [02.07.03] [02.07.04] [02.07.05] [03.01.01] [03.01.05] [03.03.01] [03.03.02] [03.03.05] [03.03.07]  
[03.03.08] [03.03.09] [03.03.10] [03.03.11] [04.01.01] [04.01.02] [04.01.04] [04.01.05] [04.01.06] [04.01.07]  
[04.01.08] [04.01.09] [04.02.09] [04.02.10] [04.02.15] [04.02.17] [04.02.20] [04.02.21] [04.02.22] [05.01.10]  
[05.01.13] [05.01.14] [05.01.16] [05.01.17] [05.06.04] [05.07.02] [06.03.14] [06.03.16] [06.05.03] [06.06.03]  
[06.09.02] [06.09.04] [06.11.01] [06.13.03] [07.01.12] [07.02.12] [07.02.13] [07.02.15] [07.02.17] [07.03.12]  
[07.04.12] [07.05.12] [07.05.14] [07.06.12] [07.07.12] [08.01.12] [08.01.14] [08.01.16] [08.01.18] [08.01.20]

Clerico Primino S.R.L.  
Numero Iscrizione TO00381  
Provvedimento di Rinnovo

Prot. n.43489/2022 del 09/09/2022



**Albo Nazionale Gestori Ambientali**  
**SEZIONE REGIONALE DEL PIEMONTE**

istituita ai sensi del d.lgs 152/2006 presso la Camera di Commercio Industria Artigianato e Agricoltura di TORINO  
Via S. Francesco da Paola, 24  
10123 TORINO (TO)

[08.02.01] [08.02.02] [08.02.03] [08.03.07] [08.03.08] [08.03.13] [08.03.15] [08.03.18] [08.04.10] [08.04.12]  
[08.04.14] [08.04.16] [09.01.07] [09.01.08] [09.01.10] [09.01.12] [10.01.01] [10.01.02] [10.01.03] [10.01.05]  
[10.01.07] [10.01.15] [10.01.17] [10.01.19] [10.01.21] [10.01.23] [10.01.24] [10.01.25] [10.01.26] [10.02.01]  
[10.02.02] [10.02.08] [10.02.10] [10.02.12] [10.02.14] [10.02.15] [10.03.02] [10.03.05] [10.03.16] [10.03.18]  
[10.03.20] [10.03.22] [10.03.24] [10.03.26] [10.03.28] [10.03.30] [10.04.10] [10.05.01] [10.05.04] [10.05.09]  
[10.05.11] [10.06.01] [10.06.02] [10.06.04] [10.06.10] [10.07.01] [10.07.02] [10.07.03] [10.07.04] [10.07.05]  
[10.07.08] [10.08.04] [10.08.09] [10.08.11] [10.08.13] [10.08.14] [10.08.16] [10.08.18] [10.08.20] [10.09.03]  
[10.09.06] [10.09.08] [10.09.10] [10.09.12] [10.09.14] [10.09.16] [10.10.03] [10.10.06] [10.10.08] [10.10.10]  
[10.10.12] [10.10.14] [10.10.16] [10.11.03] [10.11.05] [10.11.10] [10.11.12] [10.11.14] [10.11.16] [10.11.18]  
[10.11.20] [10.12.01] [10.12.03] [10.12.05] [10.12.06] [10.12.08] [10.12.10] [10.12.12] [10.12.13] [10.13.01]  
[10.13.04] [10.13.06] [10.13.07] [10.13.10] [10.13.11] [10.13.13] [10.13.14] [11.01.10] [11.01.12] [11.01.14]  
[11.02.03] [11.02.06] [11.05.01] [11.05.02] [12.01.01] [12.01.02] [12.01.03] [12.01.04] [12.01.05] [12.01.13]  
[12.01.15] [12.01.17] [12.01.21] [15.01.01] [15.01.02] [15.01.03] [15.01.04] [15.01.05] [15.01.06] [15.01.07]  
[15.01.09] [15.02.03] [16.01.03] [16.01.06] [16.01.12] [16.01.15] [16.01.16] [16.01.17] [16.01.18] [16.01.19]  
[16.01.20] [16.01.22] [16.02.14] [16.02.16] [16.03.04] [16.03.06] [16.05.05] [16.05.09] [16.06.04] [16.06.05]  
[16.08.01] [16.08.03] [16.08.04] [16.10.02] [16.10.04] [16.11.02] [16.11.04] [16.11.06] [17.01.01] [17.01.02]  
[17.01.03] [17.01.07] [17.02.01] [17.02.02] [17.02.03] [17.03.02] [17.04.01] [17.04.02] [17.04.03] [17.04.04]  
[17.04.05] [17.04.06] [17.04.07] [17.04.11] [17.05.04] [17.05.06] [17.05.08] [17.06.04] [17.08.02] [17.09.04]  
[18.01.01] [18.01.02] [18.01.04] [18.01.07] [18.01.09] [18.02.01] [18.02.03] [18.02.06] [18.02.08] [19.01.02]  
[19.01.12] [19.01.14] [19.01.16] [19.01.18] [19.01.19] [19.02.03] [19.02.06] [19.02.10] [19.03.05] [19.03.07]  
[19.04.01] [19.04.04] [19.05.01] [19.05.02] [19.05.03] [19.06.03] [19.06.04] [19.06.05] [19.06.06] [19.07.03]  
[19.08.01] [19.08.02] [19.08.05] [19.08.09] [19.08.12] [19.08.14] [19.08.14] [19.09.01] [19.09.02] [19.09.03]  
[19.09.05] [19.09.06] [19.10.01] [19.10.02] [19.10.04] [19.10.06] [19.11.06] [19.12.01] [19.12.02] [19.12.03]  
[19.12.04] [19.12.05] [19.12.07] [19.12.08] [19.12.09] [19.12.10] [19.12.12] [19.13.02] [19.13.04] [19.13.06]  
[19.13.08] [20.01.01] [20.01.02] [20.01.08] [20.01.10] [20.01.11] [20.01.25] [20.01.28] [20.01.30] [20.01.34]  
[20.01.36] [20.01.38] [20.01.39] [20.01.40] [20.02.01] [20.02.03] [20.03.01] [20.03.02] [20.03.04] [20.03.06]  
[20.03.07]

**CISTERNE**

[01.01.01] [01.01.02] [01.03.08] [01.03.09] [01.04.08] [01.04.09] [01.04.11] [01.04.12] [01.04.13] [01.05.04]  
[01.05.07] [01.05.08] [02.01.01] [02.01.02] [02.01.06] [02.01.09] [02.02.01] [02.02.02] [02.02.03] [02.02.04]  
[02.03.01] [02.03.02] [02.03.03] [02.03.04] [02.03.05] [02.04.01] [02.04.03] [02.05.01] [02.05.02] [02.06.01]  
[02.06.02] [02.06.03] [02.07.01] [02.07.02] [02.07.03] [02.07.04] [02.07.05] [03.03.02] [03.03.05] [03.03.09]  
[03.03.10] [03.03.11] [04.01.02] [04.01.04] [04.01.05] [04.01.06] [04.01.07] [04.02.10] [04.02.15] [04.02.17]  
[04.02.20] [05.01.10] [05.01.13] [05.01.14] [05.01.16] [05.06.04] [05.07.02] [06.03.14] [06.05.03] [06.06.03]  
[06.09.04] [06.11.01] [07.01.12] [07.02.12] [07.02.15] [07.02.17] [07.03.12] [07.04.12] [07.05.12] [07.06.12]  
[07.07.12] [08.01.12] [08.01.14] [08.01.16] [08.01.18] [08.01.20] [08.02.02] [08.02.03] [08.03.07] [08.03.08]  
[08.03.13] [08.03.15] [08.04.10] [08.04.12] [08.04.14] [08.04.16] [10.01.07] [10.01.19] [10.01.21] [10.01.23]  
[10.01.26] [10.02.12] [10.02.14] [10.02.15] [10.03.18] [10.03.26] [10.03.28] [10.03.30] [10.04.10] [10.05.09]  
[10.06.10] [10.07.05] [10.07.08] [10.08.18] [10.08.20] [10.11.10] [10.11.14] [10.11.18] [10.12.05] [10.12.12]  
[10.12.13] [10.13.04] [10.13.07] [10.13.14] [11.01.10] [11.01.12] [11.01.14] [11.02.03] [11.02.06] [12.01.15]  
[16.01.15] [16.03.04] [16.03.06] [16.05.09] [16.08.01] [16.08.03] [16.08.04] [16.10.02] [16.10.04] [17.05.06]  
[18.01.07] [18.02.06] [19.02.03] [19.02.06] [19.02.10] [19.03.05] [19.04.04] [19.06.03] [19.06.04] [19.06.05]  
[19.06.06] [19.07.03] [19.08.01] [19.08.02] [19.08.05] [19.08.09] [19.08.12] [19.08.14] [19.09.02] [19.09.03]  
[19.09.04] [19.09.06] [19.10.06] [19.11.06] [19.12.12] [19.13.04] [19.13.06] [19.13.08] [20.01.08] [20.01.25]  
[20.01.28] [20.01.30] [20.02.01] [20.02.03] [20.03.04] [20.03.06]

**COMPATTATORI**

[02.01.02] [02.01.03] [02.01.04] [02.01.07] [02.01.10] [02.02.02] [02.02.03] [02.03.02] [02.03.03] [02.03.04]  
[02.05.01] [02.06.01] [02.06.02] [02.07.01] [02.07.04] [03.01.01] [03.01.05] [03.03.01] [03.03.07] [03.03.08]  
[03.03.10] [04.01.01] [04.01.08] [04.01.09] [04.02.09] [04.02.15] [04.02.21] [04.02.22] [07.02.13] [10.11.12]  
[12.01.01] [12.01.03] [12.01.05] [15.01.01] [15.01.02] [15.01.03] [15.01.04] [15.01.05] [15.01.06] [15.01.07]  
[15.01.09] [15.02.03] [16.01.03] [16.01.19] [16.01.20] [16.01.22] [16.03.04] [16.03.06] [17.02.01] [17.02.02]  
[17.02.03] [17.04.11] [17.06.04] [17.09.04] [18.01.04] [18.02.03] [19.02.03] [19.03.07] [19.05.01] [19.05.02]  
[19.08.01] [19.08.02] [19.09.01] [19.12.01] [19.12.02] [19.12.03] [19.12.04] [19.12.05] [19.12.07] [19.12.08]

Clerico Primino S.R.L.  
Numero Iscrizione TO00381  
Provvedimento di Rinnovo

Prot. n.43489/2022 del 09/09/2022





**Albo Nazionale Gestori Ambientali**  
**SEZIONE REGIONALE DEL PIEMONTE**

istituita ai sensi del d.lgs 152/2006 presso la Camera di Commercio Industria Artigianato e Agricoltura di TORINO  
Via S. Francesco da Paola, 24  
10123 TORINO (TO)

[19.12.09] [19.12.10] [19.12.12] [20.01.01] [20.01.02] [20.01.08] [20.01.10] [20.01.11] [20.01.38] [20.01.39]  
[20.01.40] [20.02.01] [20.02.03] [20.03.01] [20.03.02] [20.03.06]

**PIANALI**

[01.01.01] [01.01.02] [01.03.06] [01.03.08] [01.03.09] [01.04.08] [01.04.09] [01.04.10] [01.04.11] [01.04.12]  
[01.04.13] [01.05.04] [01.05.07] [01.05.08] [02.01.01] [02.01.02] [02.01.03] [02.01.04] [02.01.06] [02.01.07]  
[02.01.09] [02.01.10] [02.02.01] [02.02.02] [02.02.03] [02.02.04] [02.03.01] [02.03.02] [02.03.03] [02.03.04]  
[02.03.05] [02.04.01] [02.04.02] [02.04.03] [02.05.01] [02.05.02] [02.06.01] [02.06.02] [02.06.03] [02.07.01]  
[02.07.02] [02.07.03] [02.07.04] [02.07.05] [03.01.01] [03.01.05] [03.03.01] [03.03.02] [03.03.05] [03.03.07]  
[03.03.08] [03.03.09] [03.03.10] [03.03.11] [04.01.01] [04.01.02] [04.01.04] [04.01.05] [04.01.06] [04.01.07]  
[04.01.08] [04.01.09] [04.02.09] [04.02.10] [04.02.15] [04.02.17] [04.02.20] [04.02.21] [04.02.22] [05.01.10]  
[05.01.13] [05.01.14] [05.01.16] [05.01.17] [05.06.04] [05.07.02] [06.03.14] [06.03.16] [06.05.03] [06.06.03]  
[06.09.02] [06.09.04] [06.11.01] [06.13.03] [07.01.12] [07.02.12] [07.02.13] [07.02.15] [07.02.17] [07.03.12]  
[07.04.12] [07.05.12] [07.05.14] [07.06.12] [07.07.12] [08.01.12] [08.01.14] [08.01.16] [08.01.18] [08.01.20]  
[08.02.01] [08.02.02] [08.02.03] [08.03.07] [08.03.08] [08.03.13] [08.03.15] [08.03.18] [08.04.10] [08.04.12]  
[08.04.14] [08.04.16] [09.01.07] [09.01.08] [09.01.10] [09.01.12] [10.01.01] [10.01.02] [10.01.03] [10.01.05]  
[10.01.07] [10.01.15] [10.01.17] [10.01.19] [10.01.21] [10.01.23] [10.01.24] [10.01.25] [10.01.26] [10.02.01]  
[10.02.02] [10.02.08] [10.02.10] [10.02.12] [10.02.14] [10.02.15] [10.03.02] [10.03.05] [10.03.16] [10.03.18]  
[10.03.20] [10.03.22] [10.03.24] [10.03.26] [10.03.28] [10.03.30] [10.04.10] [10.05.01] [10.05.04] [10.05.09]  
[10.05.11] [10.06.01] [10.06.02] [10.06.04] [10.06.10] [10.07.01] [10.07.02] [10.07.03] [10.07.04] [10.07.05]  
[10.07.08] [10.08.04] [10.08.09] [10.08.11] [10.08.13] [10.08.14] [10.08.16] [10.08.18] [10.08.20] [10.09.03]  
[10.09.06] [10.09.08] [10.09.10] [10.09.12] [10.09.14] [10.09.16] [10.10.03] [10.10.06] [10.10.08] [10.10.10]  
[10.10.12] [10.10.14] [10.10.16] [10.11.03] [10.11.05] [10.11.10] [10.11.12] [10.11.14] [10.11.16] [10.11.18]  
[10.11.20] [10.12.01] [10.12.03] [10.12.05] [10.12.06] [10.12.08] [10.12.10] [10.12.12] [10.12.13] [10.13.01]  
[10.13.04] [10.13.06] [10.13.07] [10.13.10] [10.13.11] [10.13.13] [10.13.14] [11.01.10] [11.01.12] [11.01.14]  
[11.02.03] [11.02.06] [11.05.01] [11.05.02] [12.01.01] [12.01.02] [12.01.03] [12.01.04] [12.01.05] [12.01.13]  
[12.01.15] [12.01.17] [12.01.21] [15.01.01] [15.01.02] [15.01.03] [15.01.04] [15.01.05] [15.01.06] [15.01.07]  
[15.01.09] [15.02.03] [16.01.03] [16.01.06] [16.01.12] [16.01.15] [16.01.16] [16.01.17] [16.01.18] [16.01.19]  
[16.01.20] [16.01.22] [16.02.14] [16.02.16] [16.03.04] [16.03.06] [16.05.05] [16.05.09] [16.06.04] [16.06.05]  
[16.08.01] [16.08.03] [16.08.04] [16.10.02] [16.10.04] [16.11.02] [16.11.04] [16.11.06] [17.01.01] [17.01.02]  
[17.01.03] [17.01.07] [17.02.01] [17.02.02] [17.02.03] [17.03.02] [17.04.01] [17.04.02] [17.04.03] [17.04.04]  
[17.04.05] [17.04.06] [17.04.07] [17.04.11] [17.05.04] [17.05.06] [17.05.08] [17.06.04] [17.08.02] [17.09.04]  
[18.01.01] [18.01.02] [18.01.04] [18.01.07] [18.01.09] [18.02.01] [18.02.03] [18.02.06] [18.02.08] [19.01.02]  
[19.01.12] [19.01.14] [19.01.16] [19.01.18] [19.01.19] [19.02.03] [19.02.06] [19.02.10] [19.03.05] [19.03.07]  
[19.04.01] [19.04.04] [19.05.01] [19.05.02] [19.05.03] [19.06.03] [19.06.04] [19.06.05] [19.06.06] [19.07.03]  
[19.08.01] [19.08.02] [19.08.05] [19.08.09] [19.08.12] [19.08.14] [19.09.01] [19.09.02] [19.09.03] [19.09.04]  
[19.09.05] [19.09.06] [19.10.01] [19.10.02] [19.10.04] [19.10.06] [19.11.06] [19.12.01] [19.12.02] [19.12.03]  
[19.12.04] [19.12.05] [19.12.07] [19.12.08] [19.12.09] [19.12.10] [19.12.12] [19.13.02] [19.13.04] [19.13.06]  
[19.13.08] [20.01.01] [20.01.02] [20.01.08] [20.01.10] [20.01.11] [20.01.25] [20.01.28] [20.01.30] [20.01.34]  
[20.01.36] [20.01.38] [20.01.39] [20.01.40] [20.02.01] [20.02.03] [20.03.01] [20.03.02] [20.03.04] [20.03.06]  
[20.03.07]

Targa: **AC69626**

Tipo veicolo: RIMORCHIO PER TRASPORTO DI COSE -- SCARRABILE -- Uso terzi

Carrozzerie mobili associate al veicolo: - Cassoni - Cisterne - Compattatori - Pianali Scarrabili

Elenco rifiuti per tipologie di carrozzerie mobili associate al veicolo:

**CASSONI**

[01.01.01] [01.01.02] [01.03.06] [01.03.08] [01.03.09] [01.04.08] [01.04.09] [01.04.10] [01.04.11] [01.04.12]  
[01.04.13] [01.05.04] [01.05.07] [01.05.08] [02.01.01] [02.01.02] [02.01.03] [02.01.04] [02.01.06] [02.01.07]  
[02.01.09] [02.01.10] [02.02.01] [02.02.02] [02.02.03] [02.02.04] [02.03.01] [02.03.02] [02.03.03] [02.03.04]  
[02.03.05] [02.04.01] [02.04.02] [02.04.03] [02.05.01] [02.05.02] [02.06.01] [02.06.02] [02.06.03] [02.07.01]  
[02.07.02] [02.07.03] [02.07.04] [02.07.05] [03.01.01] [03.01.05] [03.03.01] [03.03.02] [03.03.05] [03.03.07]  
[03.03.08] [03.03.09] [03.03.10] [03.03.11] [04.01.01] [04.01.02] [04.01.04] [04.01.05] [04.01.06] [04.01.07]  
[04.01.08] [04.01.09] [04.02.09] [04.02.10] [04.02.15] [04.02.17] [04.02.20] [04.02.21] [04.02.22] [05.01.10]

Clerico Primino S.R.L.  
Numero Iscrizione TO00381  
Provvedimento di Rinnovo

Prot. n.43489/2022 del 09/09/2022



**Albo Nazionale Gestori Ambientali**  
**SEZIONE REGIONALE DEL PIEMONTE**

istituita ai sensi del d.lgs 152/2006 presso la Camera di Commercio Industria Artigianato e Agricoltura di TORINO  
Via S. Francesco da Paola, 24  
10123 TORINO (TO)

[05.01.13] [05.01.14] [05.01.16] [05.01.17] [05.06.04] [05.07.02] [06.03.14] [06.03.16] [06.05.03] [06.06.03]  
[06.09.02] [06.09.04] [06.11.01] [06.13.03] [07.01.12] [07.02.12] [07.02.13] [07.02.15] [07.02.17] [07.03.12]  
[07.04.12] [07.05.12] [07.05.14] [07.06.12] [07.07.12] [08.01.12] [08.01.14] [08.01.16] [08.01.18] [08.01.20]  
[08.02.01] [08.02.02] [08.02.03] [08.03.07] [08.03.08] [08.03.13] [08.03.15] [08.03.18] [08.04.10] [08.04.12]  
[08.04.14] [08.04.16] [09.01.07] [09.01.08] [09.01.10] [09.01.12] [10.01.01] [10.01.02] [10.01.03] [10.01.05]  
[10.01.07] [10.01.15] [10.01.17] [10.01.19] [10.01.21] [10.01.23] [10.01.24] [10.01.25] [10.01.26] [10.02.01]  
[10.02.02] [10.02.08] [10.02.10] [10.02.12] [10.02.14] [10.02.15] [10.03.02] [10.03.05] [10.03.16] [10.03.18]  
[10.03.20] [10.03.22] [10.03.24] [10.03.26] [10.03.28] [10.03.30] [10.04.10] [10.05.01] [10.05.04] [10.05.09]  
[10.05.11] [10.06.01] [10.06.02] [10.06.04] [10.06.10] [10.07.01] [10.07.02] [10.07.03] [10.07.04] [10.07.05]  
[10.07.08] [10.08.04] [10.08.09] [10.08.11] [10.08.13] [10.08.14] [10.08.16] [10.08.18] [10.08.20] [10.09.03]  
[10.09.06] [10.09.08] [10.09.10] [10.09.12] [10.09.14] [10.09.16] [10.10.03] [10.10.06] [10.10.08] [10.10.10]  
[10.10.12] [10.10.14] [10.10.16] [10.11.03] [10.11.05] [10.11.10] [10.11.12] [10.11.14] [10.11.16] [10.11.18]  
[10.11.20] [10.12.01] [10.12.03] [10.12.05] [10.12.06] [10.12.08] [10.12.10] [10.12.12] [10.12.13] [10.13.01]  
[10.13.04] [10.13.06] [10.13.07] [10.13.10] [10.13.11] [10.13.13] [10.13.14] [11.01.10] [11.01.12] [11.01.14]  
[11.02.03] [11.02.06] [11.05.01] [11.05.02] [12.01.01] [12.01.02] [12.01.03] [12.01.04] [12.01.05] [12.01.13]  
[12.01.15] [12.01.17] [12.01.21] [15.01.01] [15.01.02] [15.01.03] [15.01.04] [15.01.05] [15.01.06] [15.01.07]  
[15.01.09] [15.02.03] [16.01.03] [16.01.06] [16.01.12] [16.01.15] [16.01.16] [16.01.17] [16.01.18] [16.01.19]  
[16.01.20] [16.01.22] [16.02.14] [16.02.16] [16.03.04] [16.03.06] [16.05.05] [16.05.09] [16.06.04] [16.06.05]  
[16.08.01] [16.08.03] [16.08.04] [16.10.02] [16.10.04] [16.11.02] [16.11.04] [16.11.06] [17.01.01] [17.01.02]  
[17.01.03] [17.01.07] [17.02.01] [17.02.02] [17.02.03] [17.03.02] [17.04.01] [17.04.02] [17.04.03] [17.04.04]  
[17.04.05] [17.04.06] [17.04.07] [17.04.11] [17.05.04] [17.05.06] [17.05.08] [17.06.04] [17.08.02] [17.09.04]  
[18.01.01] [18.01.02] [18.01.04] [18.01.07] [18.01.09] [18.02.01] [18.02.03] [18.02.06] [18.02.08] [19.01.02]  
[19.01.12] [19.01.14] [19.01.16] [19.01.18] [19.01.19] [19.02.03] [19.02.06] [19.02.10] [19.03.05] [19.03.07]  
[19.04.01] [19.04.04] [19.05.01] [19.05.02] [19.05.03] [19.06.03] [19.06.04] [19.06.05] [19.06.06] [19.07.03]  
[19.08.01] [19.08.02] [19.08.05] [19.08.09] [19.08.12] [19.08.14] [19.09.01] [19.09.02] [19.09.03] [19.09.04]  
[19.09.05] [19.09.06] [19.10.01] [19.10.02] [19.10.04] [19.10.06] [19.11.06] [19.12.01] [19.12.02] [19.12.03]  
[19.12.04] [19.12.05] [19.12.07] [19.12.08] [19.12.09] [19.12.10] [19.12.12] [19.13.02] [19.13.04] [19.13.06]  
[19.13.08] [20.01.01] [20.01.02] [20.01.08] [20.01.10] [20.01.11] [20.01.25] [20.01.28] [20.01.30] [20.01.34]  
[20.01.36] [20.01.38] [20.01.39] [20.01.40] [20.02.01] [20.02.03] [20.03.01] [20.03.02] [20.03.04] [20.03.06]  
[20.03.07]

**CISTERNE**

[01.01.01] [01.01.02] [01.03.08] [01.03.09] [01.04.08] [01.04.09] [01.04.11] [01.04.12] [01.04.13] [01.05.04]  
[01.05.07] [01.05.08] [02.01.01] [02.01.02] [02.01.06] [02.01.09] [02.02.01] [02.02.02] [02.02.03] [02.02.04]  
[02.03.01] [02.03.02] [02.03.03] [02.03.04] [02.03.05] [02.04.01] [02.04.03] [02.05.01] [02.05.02] [02.06.01]  
[02.06.02] [02.06.03] [02.07.01] [02.07.02] [02.07.03] [02.07.04] [02.07.05] [03.03.02] [03.03.05] [03.03.09]  
[03.03.10] [03.03.11] [04.01.02] [04.01.04] [04.01.05] [04.01.06] [04.01.07] [04.02.10] [04.02.15] [04.02.17]  
[04.02.20] [05.01.10] [05.01.13] [05.01.14] [05.01.16] [05.06.04] [05.07.02] [06.03.14] [06.05.03] [06.06.03]  
[06.09.04] [06.11.01] [07.01.12] [07.02.12] [07.02.15] [07.02.17] [07.03.12] [07.04.12] [07.05.12] [07.06.12]  
[07.07.12] [08.01.12] [08.01.14] [08.01.16] [08.01.18] [08.01.20] [08.02.02] [08.02.03] [08.03.07] [08.03.08]  
[08.03.13] [08.03.15] [08.04.10] [08.04.12] [08.04.14] [08.04.16] [10.01.07] [10.01.19] [10.01.21] [10.01.23]  
[10.01.26] [10.02.12] [10.02.14] [10.02.15] [10.03.18] [10.03.26] [10.03.28] [10.03.30] [10.04.10] [10.05.09]  
[10.06.10] [10.07.05] [10.07.08] [10.08.18] [10.08.20] [10.11.10] [10.11.14] [10.11.18] [10.12.05] [10.12.12]  
[10.12.13] [10.13.04] [10.13.07] [10.13.14] [11.01.10] [11.01.12] [11.01.14] [11.02.03] [11.02.06] [12.01.15]  
[16.01.15] [16.03.04] [16.03.06] [16.05.09] [16.08.01] [16.08.03] [16.08.04] [16.10.02] [16.10.04] [17.05.06]  
[18.01.07] [18.02.06] [19.02.03] [19.02.06] [19.02.10] [19.03.05] [19.04.04] [19.06.03] [19.06.04] [19.06.05]  
[19.06.06] [19.07.03] [19.08.01] [19.08.02] [19.08.05] [19.08.09] [19.08.12] [19.08.14] [19.09.02] [19.09.03]  
[19.09.04] [19.09.06] [19.10.06] [19.11.06] [19.12.12] [19.13.04] [19.13.06] [19.13.08] [20.01.08] [20.01.25]  
[20.01.28] [20.01.30] [20.02.01] [20.02.03] [20.03.04] [20.03.06]

**COMPATTATORI**

[02.01.02] [02.01.03] [02.01.04] [02.01.07] [02.01.10] [02.02.02] [02.02.03] [02.03.02] [02.03.03] [02.03.04]  
[02.05.01] [02.06.01] [02.06.02] [02.07.01] [02.07.04] [03.01.01] [03.01.05] [03.03.01] [03.03.07] [03.03.08]  
[03.03.10] [04.01.01] [04.01.08] [04.01.09] [04.02.09] [04.02.15] [04.02.21] [04.02.22] [07.02.13] [10.11.12]  
[12.01.01] [12.01.03] [12.01.05] [15.01.01] [15.01.02] [15.01.03] [15.01.04] [15.01.05] [15.01.06] [15.01.07]  
[15.01.09] [15.02.03] [16.01.03] [16.01.19] [16.01.20] [16.01.22] [16.03.04] [16.03.06] [17.02.01] [17.02.02]

Clerico Primino S.R.L.  
Numero Iscrizione TO00381  
Provvedimento di Rinnovo

Prot. n.43489/2022 del 09/09/2022



**Albo Nazionale Gestori Ambientali**  
**SEZIONE REGIONALE DEL PIEMONTE**

istituita ai sensi del d.lgs 152/2006 presso la Camera di Commercio Industria Artigianato e Agricoltura di TORINO  
Via S. Francesco da Paola, 24  
10123 TORINO (TO)

[17.02.03] [17.04.11] [17.06.04] [17.09.04] [18.01.04] [18.02.03] [19.02.03] [19.03.07] [19.05.01] [19.05.02]  
[19.08.01] [19.08.02] [19.09.01] [19.12.01] [19.12.02] [19.12.03] [19.12.04] [19.12.05] [19.12.07] [19.12.08]  
[19.12.09] [19.12.10] [19.12.12] [20.01.01] [20.01.02] [20.01.08] [20.01.10] [20.01.11] [20.01.38] [20.01.39]  
[20.01.40] [20.02.01] [20.02.03] [20.03.01] [20.03.02] [20.03.06]

**PIANALI**

[01.01.01] [01.01.02] [01.03.06] [01.03.08] [01.03.09] [01.04.08] [01.04.09] [01.04.10] [01.04.11] [01.04.12]  
[01.04.13] [01.05.04] [01.05.07] [01.05.08] [02.01.01] [02.01.02] [02.01.03] [02.01.04] [02.01.06] [02.01.07]  
[02.01.09] [02.01.10] [02.02.01] [02.02.02] [02.02.03] [02.02.04] [02.03.01] [02.03.02] [02.03.03] [02.03.04]  
[02.03.05] [02.04.01] [02.04.02] [02.04.03] [02.05.01] [02.05.02] [02.06.01] [02.06.02] [02.06.03] [02.07.01]  
[02.07.02] [02.07.03] [02.07.04] [02.07.05] [03.01.01] [03.01.05] [03.03.01] [03.03.02] [03.03.05] [03.03.07]  
[03.03.08] [03.03.09] [03.03.10] [03.03.11] [04.01.01] [04.01.02] [04.01.04] [04.01.05] [04.01.06] [04.01.07]  
[04.01.08] [04.01.09] [04.02.09] [04.02.10] [04.02.15] [04.02.17] [04.02.20] [04.02.21] [04.02.22] [05.01.10]  
[05.01.13] [05.01.14] [05.01.16] [05.01.17] [05.06.04] [05.07.02] [06.03.14] [06.03.16] [06.05.03] [06.06.03]  
[06.09.02] [06.09.04] [06.11.01] [06.13.03] [07.01.12] [07.02.12] [07.02.13] [07.02.15] [07.02.17] [07.03.12]  
[07.04.12] [07.05.12] [07.05.14] [07.06.12] [07.07.12] [08.01.12] [08.01.14] [08.01.16] [08.01.18] [08.01.20]  
[08.02.01] [08.02.02] [08.02.03] [08.03.07] [08.03.08] [08.03.13] [08.03.15] [08.03.18] [08.04.10] [08.04.12]  
[08.04.14] [08.04.16] [09.01.07] [09.01.08] [09.01.10] [09.01.12] [10.01.01] [10.01.02] [10.01.03] [10.01.05]  
[10.01.07] [10.01.15] [10.01.17] [10.01.19] [10.01.21] [10.01.23] [10.01.24] [10.01.25] [10.01.26] [10.02.01]  
[10.02.02] [10.02.08] [10.02.10] [10.02.12] [10.02.14] [10.02.15] [10.03.02] [10.03.05] [10.03.16] [10.03.18]  
[10.03.20] [10.03.22] [10.03.24] [10.03.26] [10.03.28] [10.03.30] [10.04.10] [10.05.01] [10.05.04] [10.05.09]  
[10.05.11] [10.06.01] [10.06.02] [10.06.04] [10.06.10] [10.07.01] [10.07.02] [10.07.03] [10.07.04] [10.07.05]  
[10.07.08] [10.08.04] [10.08.09] [10.08.11] [10.08.13] [10.08.14] [10.08.16] [10.08.18] [10.08.20] [10.09.03]  
[10.09.06] [10.09.08] [10.09.10] [10.09.12] [10.09.14] [10.09.16] [10.10.03] [10.10.06] [10.10.08] [10.10.10]  
[10.10.12] [10.10.14] [10.10.16] [10.11.03] [10.11.05] [10.11.10] [10.11.12] [10.11.14] [10.11.16] [10.11.18]  
[10.11.20] [10.12.01] [10.12.03] [10.12.05] [10.12.06] [10.12.08] [10.12.10] [10.12.12] [10.12.13] [10.13.01]  
[10.13.04] [10.13.06] [10.13.07] [10.13.10] [10.13.11] [10.13.13] [10.13.14] [11.01.10] [11.01.12] [11.01.14]  
[11.02.03] [11.02.06] [11.05.01] [11.05.02] [12.01.01] [12.01.02] [12.01.03] [12.01.04] [12.01.05] [12.01.13]  
[12.01.15] [12.01.17] [12.01.21] [15.01.01] [15.01.02] [15.01.03] [15.01.04] [15.01.05] [15.01.06] [15.01.07]  
[15.01.09] [15.02.03] [16.01.03] [16.01.06] [16.01.12] [16.01.15] [16.01.16] [16.01.17] [16.01.18] [16.01.19]  
[16.01.20] [16.01.22] [16.02.14] [16.02.16] [16.03.04] [16.03.06] [16.05.05] [16.05.09] [16.06.04] [16.06.05]  
[16.08.01] [16.08.03] [16.08.04] [16.10.02] [16.10.04] [16.11.02] [16.11.04] [16.11.06] [17.01.01] [17.01.02]  
[17.01.03] [17.01.07] [17.02.01] [17.02.02] [17.02.03] [17.03.02] [17.04.01] [17.04.02] [17.04.03] [17.04.04]  
[17.04.05] [17.04.06] [17.04.07] [17.04.11] [17.05.04] [17.05.06] [17.05.08] [17.06.04] [17.08.02] [17.09.04]  
[18.01.01] [18.01.02] [18.01.04] [18.01.07] [18.01.09] [18.02.01] [18.02.03] [18.02.06] [18.02.08] [19.01.02]  
[19.01.12] [19.01.14] [19.01.16] [19.01.18] [19.01.19] [19.02.03] [19.02.06] [19.02.10] [19.03.05] [19.03.07]  
[19.04.01] [19.04.04] [19.05.01] [19.05.02] [19.05.03] [19.06.03] [19.06.04] [19.06.05] [19.06.06] [19.07.03]  
[19.08.01] [19.08.02] [19.08.05] [19.08.09] [19.08.12] [19.08.14] [19.09.01] [19.09.02] [19.09.03] [19.09.04]  
[19.09.05] [19.09.06] [19.10.01] [19.10.02] [19.10.04] [19.10.06] [19.11.06] [19.12.01] [19.12.02] [19.12.03]  
[19.12.04] [19.12.05] [19.12.07] [19.12.08] [19.12.09] [19.12.10] [19.12.12] [19.13.02] [19.13.04] [19.13.06]  
[19.13.08] [20.01.01] [20.01.02] [20.01.08] [20.01.10] [20.01.11] [20.01.25] [20.01.28] [20.01.30] [20.01.34]  
[20.01.36] [20.01.38] [20.01.39] [20.01.40] [20.02.01] [20.02.03] [20.03.01] [20.03.02] [20.03.04] [20.03.06]  
[20.03.07]

Targa: **AC69643**

Tipo veicolo: **RIMORCHIO PER TRASPORTO DI COSE -- SCARRABILE --** Uso terzi

Carrozzerie mobili associate al veicolo: - Cassoni - Cisterne - Compattatori - Pianali Scarrabili

Elenco rifiuti per tipologie di carrozzerie mobili associate al veicolo:

**CASSONI**

[01.01.01] [01.01.02] [01.03.06] [01.03.08] [01.03.09] [01.04.08] [01.04.09] [01.04.10] [01.04.11] [01.04.12]  
[01.04.13] [01.05.04] [01.05.07] [01.05.08] [02.01.01] [02.01.02] [02.01.03] [02.01.04] [02.01.06] [02.01.07]  
[02.01.09] [02.01.10] [02.02.01] [02.02.02] [02.02.03] [02.02.04] [02.03.01] [02.03.02] [02.03.03] [02.03.04]  
[02.03.05] [02.04.01] [02.04.02] [02.04.03] [02.05.01] [02.05.02] [02.06.01] [02.06.02] [02.06.03] [02.07.01]  
[02.07.02] [02.07.03] [02.07.04] [02.07.05] [03.01.01] [03.01.05] [03.03.01] [03.03.02] [03.03.05] [03.03.07]

Clerico Primino S.R.L.  
Numero Iscrizione TO00381  
Provvedimento di Rinnovo

**Prot. n.43489/2022 del 09/09/2022**



**Albo Nazionale Gestori Ambientali**  
**SEZIONE REGIONALE DEL PIEMONTE**

istituita ai sensi del d.lgs 152/2006 presso la Camera di Commercio Industria Artigianato e Agricoltura di TORINO  
Via S. Francesco da Paola, 24  
10123 TORINO (TO)

[03.03.08] [03.03.09] [03.03.10] [03.03.11] [04.01.01] [04.01.02] [04.01.04] [04.01.05] [04.01.06] [04.01.07]  
[04.01.08] [04.01.09] [04.02.09] [04.02.10] [04.02.15] [04.02.17] [04.02.20] [04.02.21] [04.02.22] [05.01.10]  
[05.01.13] [05.01.14] [05.01.16] [05.01.17] [05.06.04] [05.07.02] [06.03.14] [06.03.16] [06.05.03] [06.06.03]  
[06.09.02] [06.09.04] [06.11.01] [06.13.03] [07.01.12] [07.02.12] [07.02.13] [07.02.15] [07.02.17] [07.03.12]  
[07.04.12] [07.05.12] [07.05.14] [07.06.12] [07.07.12] [08.01.12] [08.01.14] [08.01.16] [08.01.18] [08.01.20]  
[08.02.01] [08.02.02] [08.02.03] [08.03.07] [08.03.08] [08.03.13] [08.03.15] [08.03.18] [08.04.10] [08.04.12]  
[08.04.14] [08.04.16] [09.01.07] [09.01.08] [09.01.10] [09.01.12] [10.01.01] [10.01.02] [10.01.03] [10.01.05]  
[10.01.07] [10.01.15] [10.01.17] [10.01.19] [10.01.21] [10.01.23] [10.01.24] [10.01.25] [10.01.26] [10.02.01]  
[10.02.02] [10.02.08] [10.02.10] [10.02.12] [10.02.14] [10.02.15] [10.03.02] [10.03.05] [10.03.16] [10.03.18]  
[10.03.20] [10.03.22] [10.03.24] [10.03.26] [10.03.28] [10.03.30] [10.04.10] [10.05.01] [10.05.04] [10.05.09]  
[10.05.11] [10.06.01] [10.06.02] [10.06.04] [10.06.10] [10.07.01] [10.07.02] [10.07.03] [10.07.04] [10.07.05]  
[10.07.08] [10.08.04] [10.08.09] [10.08.11] [10.08.13] [10.08.14] [10.08.16] [10.08.18] [10.08.20] [10.09.03]  
[10.09.06] [10.09.08] [10.09.10] [10.09.12] [10.09.14] [10.09.16] [10.10.03] [10.10.06] [10.10.08] [10.10.10]  
[10.10.12] [10.10.14] [10.10.16] [10.11.03] [10.11.05] [10.11.10] [10.11.12] [10.11.14] [10.11.16] [10.11.18]  
[10.11.20] [10.12.01] [10.12.03] [10.12.05] [10.12.06] [10.12.08] [10.12.10] [10.12.12] [10.12.13] [10.13.01]  
[10.13.04] [10.13.06] [10.13.07] [10.13.10] [10.13.11] [10.13.13] [10.13.14] [11.01.10] [11.01.12] [11.01.14]  
[11.02.03] [11.02.06] [11.05.01] [11.05.02] [12.01.01] [12.01.02] [12.01.03] [12.01.04] [12.01.05] [12.01.13]  
[12.01.15] [12.01.17] [12.01.21] [15.01.01] [15.01.02] [15.01.03] [15.01.04] [15.01.05] [15.01.06] [15.01.07]  
[15.01.09] [15.02.03] [16.01.03] [16.01.06] [16.01.12] [16.01.15] [16.01.16] [16.01.17] [16.01.18] [16.01.19]  
[16.01.20] [16.01.22] [16.02.14] [16.02.16] [16.03.04] [16.03.06] [16.05.05] [16.05.09] [16.06.04] [16.06.05]  
[16.08.01] [16.08.03] [16.08.04] [16.10.02] [16.10.04] [16.11.02] [16.11.04] [16.11.06] [17.01.01] [17.01.02]  
[17.01.03] [17.01.07] [17.02.01] [17.02.02] [17.02.03] [17.03.02] [17.04.01] [17.04.02] [17.04.03] [17.04.04]  
[17.04.05] [17.04.06] [17.04.07] [17.04.11] [17.05.04] [17.05.06] [17.05.08] [17.06.04] [17.08.02] [17.09.04]  
[18.01.01] [18.01.02] [18.01.04] [18.01.07] [18.01.09] [18.02.01] [18.02.03] [18.02.06] [18.02.08] [19.01.02]  
[19.01.12] [19.01.14] [19.01.16] [19.01.18] [19.01.19] [19.02.03] [19.02.06] [19.02.10] [19.03.05] [19.03.07]  
[19.04.01] [19.04.04] [19.05.01] [19.05.02] [19.05.03] [19.06.03] [19.06.04] [19.06.05] [19.06.06] [19.07.03]  
[19.08.01] [19.08.02] [19.08.05] [19.08.09] [19.08.12] [19.08.14] [19.09.01] [19.09.02] [19.09.03] [19.09.04]  
[19.09.05] [19.09.06] [19.10.01] [19.10.02] [19.10.04] [19.10.06] [19.11.06] [19.12.01] [19.12.02] [19.12.03]  
[19.12.04] [19.12.05] [19.12.07] [19.12.08] [19.12.09] [19.12.10] [19.12.12] [19.13.02] [19.13.04] [19.13.06]  
[19.13.08] [20.01.01] [20.01.02] [20.01.08] [20.01.10] [20.01.11] [20.01.25] [20.01.28] [20.01.30] [20.01.34]  
[20.01.36] [20.01.38] [20.01.39] [20.01.40] [20.02.01] [20.02.03] [20.03.01] [20.03.02] [20.03.04] [20.03.06]  
[20.03.07]

**CISTERNE**

[01.01.01] [01.01.02] [01.03.08] [01.03.09] [01.04.08] [01.04.09] [01.04.11] [01.04.12] [01.04.13] [01.05.04]  
[01.05.07] [01.05.08] [02.01.01] [02.01.02] [02.01.06] [02.01.09] [02.02.01] [02.02.02] [02.02.03] [02.02.04]  
[02.03.01] [02.03.02] [02.03.03] [02.03.04] [02.03.05] [02.04.01] [02.04.03] [02.05.01] [02.05.02] [02.06.01]  
[02.06.02] [02.06.03] [02.07.01] [02.07.02] [02.07.03] [02.07.04] [02.07.05] [03.03.02] [03.03.05] [03.03.09]  
[03.03.10] [03.03.11] [04.01.02] [04.01.04] [04.01.05] [04.01.06] [04.01.07] [04.02.10] [04.02.15] [04.02.17]  
[04.02.20] [05.01.10] [05.01.13] [05.01.14] [05.01.16] [05.06.04] [05.07.02] [06.03.14] [06.05.03] [06.06.03]  
[06.09.04] [06.11.01] [07.01.12] [07.02.12] [07.02.15] [07.02.17] [07.03.12] [07.04.12] [07.05.12] [07.06.12]  
[07.07.12] [08.01.12] [08.01.14] [08.01.16] [08.01.18] [08.01.20] [08.02.02] [08.02.03] [08.03.07] [08.03.08]  
[08.03.13] [08.03.15] [08.04.10] [08.04.12] [08.04.14] [08.04.16] [10.01.07] [10.01.19] [10.01.21] [10.01.23]  
[10.01.26] [10.02.12] [10.02.14] [10.02.15] [10.03.18] [10.03.26] [10.03.28] [10.03.30] [10.04.10] [10.05.09]  
[10.06.10] [10.07.05] [10.07.08] [10.08.18] [10.08.20] [10.11.10] [10.11.14] [10.11.18] [10.12.05] [10.12.12]  
[10.12.13] [10.13.04] [10.13.07] [10.13.14] [11.01.10] [11.01.12] [11.01.14] [11.02.03] [11.02.06] [12.01.15]  
[16.01.15] [16.03.04] [16.03.06] [16.05.09] [16.08.01] [16.08.03] [16.08.04] [16.10.02] [16.10.04] [17.05.06]  
[18.01.07] [18.02.06] [19.02.03] [19.02.06] [19.02.10] [19.03.05] [19.04.04] [19.06.03] [19.06.04] [19.06.05]  
[19.06.06] [19.07.03] [19.08.01] [19.08.02] [19.08.05] [19.08.09] [19.08.12] [19.08.14] [19.09.02] [19.09.03]  
[19.09.04] [19.09.06] [19.10.06] [19.11.06] [19.12.12] [19.13.04] [19.13.06] [19.13.08] [20.01.08] [20.01.25]  
[20.01.28] [20.01.30] [20.02.01] [20.02.03] [20.03.04] [20.03.06]

**COMPATTATORI**

[02.01.02] [02.01.03] [02.01.04] [02.01.07] [02.01.10] [02.02.02] [02.02.03] [02.03.02] [02.03.03] [02.03.04]  
[02.05.01] [02.06.01] [02.06.02] [02.07.01] [02.07.04] [03.01.01] [03.01.05] [03.03.01] [03.03.07] [03.03.08]  
[03.03.10] [04.01.01] [04.01.08] [04.01.09] [04.02.09] [04.02.15] [04.02.21] [04.02.22] [07.02.13] [10.11.12]

Clerico Primino S.R.L.  
Numero Iscrizione TO00381  
Provvedimento di Rinnovo

Prot. n.43489/2022 del 09/09/2022



**Albo Nazionale Gestori Ambientali**  
**SEZIONE REGIONALE DEL PIEMONTE**

istituita ai sensi del d.lgs 152/2006 presso la Camera di Commercio Industria Artigianato e Agricoltura di TORINO  
Via S. Francesco da Paola, 24  
10123 TORINO (TO)

[12.01.01] [12.01.03] [12.01.05] [15.01.01] [15.01.02] [15.01.03] [15.01.04] [15.01.05] [15.01.06] [15.01.07]  
[15.01.09] [15.02.03] [16.01.03] [16.01.19] [16.01.20] [16.01.22] [16.03.04] [16.03.06] [17.02.01] [17.02.02]  
[17.02.03] [17.04.11] [17.06.04] [17.09.04] [18.01.04] [18.02.03] [19.02.03] [19.03.07] [19.05.01] [19.05.02]  
[19.08.01] [19.08.02] [19.09.01] [19.12.01] [19.12.02] [19.12.03] [19.12.04] [19.12.05] [19.12.07] [19.12.08]  
[19.12.09] [19.12.10] [19.12.12] [20.01.01] [20.01.02] [20.01.08] [20.01.10] [20.01.11] [20.01.38] [20.01.39]  
[20.01.40] [20.02.01] [20.02.03] [20.03.01] [20.03.02] [20.03.06]

**PIANALI**

[01.01.01] [01.01.02] [01.03.06] [01.03.08] [01.03.09] [01.04.08] [01.04.09] [01.04.10] [01.04.11] [01.04.12]  
[01.04.13] [01.05.04] [01.05.07] [01.05.08] [02.01.01] [02.01.02] [02.01.03] [02.01.04] [02.01.06] [02.01.07]  
[02.01.09] [02.01.10] [02.02.01] [02.02.02] [02.02.03] [02.02.04] [02.03.01] [02.03.02] [02.03.03] [02.03.04]  
[02.03.05] [02.04.01] [02.04.02] [02.04.03] [02.05.01] [02.05.02] [02.06.01] [02.06.02] [02.06.03] [02.07.01]  
[02.07.02] [02.07.03] [02.07.04] [02.07.05] [03.01.01] [03.01.05] [03.03.01] [03.03.02] [03.03.05] [03.03.07]  
[03.03.08] [03.03.09] [03.03.10] [03.03.11] [04.01.01] [04.01.02] [04.01.04] [04.01.05] [04.01.06] [04.01.07]  
[04.01.08] [04.01.09] [04.02.09] [04.02.10] [04.02.15] [04.02.17] [04.02.20] [04.02.21] [04.02.22] [05.01.10]  
[05.01.13] [05.01.14] [05.01.16] [05.01.17] [05.06.04] [05.07.02] [06.03.14] [06.03.16] [06.05.03] [06.06.03]  
[06.09.02] [06.09.04] [06.11.01] [06.13.03] [07.01.12] [07.02.12] [07.02.13] [07.02.15] [07.02.17] [07.03.12]  
[07.04.12] [07.05.12] [07.05.14] [07.06.12] [07.07.12] [08.01.12] [08.01.14] [08.01.16] [08.01.18] [08.01.20]  
[08.02.01] [08.02.02] [08.02.03] [08.03.07] [08.03.08] [08.03.13] [08.03.15] [08.03.18] [08.04.10] [08.04.12]  
[08.04.14] [08.04.16] [09.01.07] [09.01.08] [09.01.10] [09.01.12] [10.01.01] [10.01.02] [10.01.03] [10.01.05]  
[10.01.07] [10.01.15] [10.01.17] [10.01.19] [10.01.21] [10.01.23] [10.01.24] [10.01.25] [10.01.26] [10.02.01]  
[10.02.02] [10.02.08] [10.02.10] [10.02.12] [10.02.14] [10.02.15] [10.03.02] [10.03.05] [10.03.16] [10.03.18]  
[10.03.20] [10.03.22] [10.03.24] [10.03.26] [10.03.28] [10.03.30] [10.04.10] [10.05.01] [10.05.04] [10.05.09]  
[10.05.11] [10.06.01] [10.06.02] [10.06.04] [10.06.10] [10.07.01] [10.07.02] [10.07.03] [10.07.04] [10.07.05]  
[10.07.08] [10.08.04] [10.08.09] [10.08.11] [10.08.13] [10.08.14] [10.08.16] [10.08.18] [10.08.20] [10.09.03]  
[10.09.06] [10.09.08] [10.09.10] [10.09.12] [10.09.14] [10.09.16] [10.10.03] [10.10.06] [10.10.08] [10.10.10]  
[10.10.12] [10.10.14] [10.10.16] [10.11.03] [10.11.05] [10.11.10] [10.11.12] [10.11.14] [10.11.16] [10.11.18]  
[10.11.20] [10.12.01] [10.12.03] [10.12.05] [10.12.06] [10.12.08] [10.12.10] [10.12.12] [10.12.13] [10.13.01]  
[10.13.04] [10.13.06] [10.13.07] [10.13.10] [10.13.11] [10.13.13] [10.13.14] [11.01.10] [11.01.12] [11.01.14]  
[11.02.03] [11.02.06] [11.05.01] [11.05.02] [12.01.01] [12.01.02] [12.01.03] [12.01.04] [12.01.05] [12.01.13]  
[12.01.15] [12.01.17] [12.01.21] [15.01.01] [15.01.02] [15.01.03] [15.01.04] [15.01.05] [15.01.06] [15.01.07]  
[15.01.09] [15.02.03] [16.01.03] [16.01.06] [16.01.12] [16.01.15] [16.01.16] [16.01.17] [16.01.18] [16.01.19]  
[16.01.20] [16.01.22] [16.02.14] [16.02.16] [16.03.04] [16.03.06] [16.05.05] [16.05.09] [16.06.04] [16.06.05]  
[16.08.01] [16.08.03] [16.08.04] [16.10.02] [16.10.04] [16.11.02] [16.11.04] [16.11.06] [17.01.01] [17.01.02]  
[17.01.03] [17.01.07] [17.02.01] [17.02.02] [17.02.03] [17.03.02] [17.04.01] [17.04.02] [17.04.03] [17.04.04]  
[17.04.05] [17.04.06] [17.04.07] [17.04.11] [17.05.04] [17.05.06] [17.05.08] [17.06.04] [17.08.02] [17.09.04]  
[18.01.01] [18.01.02] [18.01.04] [18.01.07] [18.01.09] [18.02.01] [18.02.03] [18.02.06] [18.02.08] [19.01.02]  
[19.01.12] [19.01.14] [19.01.16] [19.01.18] [19.01.19] [19.02.03] [19.02.06] [19.02.10] [19.03.05] [19.03.07]  
[19.04.01] [19.04.04] [19.05.01] [19.05.02] [19.05.03] [19.06.03] [19.06.04] [19.06.05] [19.06.06] [19.07.03]  
[19.08.01] [19.08.02] [19.08.05] [19.08.09] [19.08.12] [19.08.14] [19.09.01] [19.09.02] [19.09.03] [19.09.04]  
[19.09.05] [19.09.06] [19.10.01] [19.10.02] [19.10.04] [19.10.06] [19.11.06] [19.12.01] [19.12.02] [19.12.03]  
[19.12.04] [19.12.05] [19.12.07] [19.12.08] [19.12.09] [19.12.10] [19.12.12] [19.13.02] [19.13.04] [19.13.06]  
[19.13.08] [20.01.01] [20.01.02] [20.01.08] [20.01.10] [20.01.11] [20.01.25] [20.01.28] [20.01.30] [20.01.34]  
[20.01.36] [20.01.38] [20.01.39] [20.01.40] [20.02.01] [20.02.03] [20.03.01] [20.03.02] [20.03.04] [20.03.06]  
[20.03.07]

Targa: **AD39101**

Tipo veicolo: SEMIRIMORCHIO PER TRASPORTO DI COSE -- SCARRABILE -- Uso terzi

Carrozzerie mobili associate al veicolo: - Cassoni - Cisterne - Compattatori - Pianali Scarrabili

Elenco rifiuti per tipologie di carrozzerie mobili associate al veicolo:

**CASSONI**

[01.01.01] [01.01.02] [01.03.06] [01.03.08] [01.03.09] [01.04.08] [01.04.09] [01.04.10] [01.04.11] [01.04.12]  
[01.04.13] [01.05.04] [01.05.07] [01.05.08] [02.01.01] [02.01.02] [02.01.03] [02.01.04] [02.01.06] [02.01.07]  
[02.01.09] [02.01.10] [02.02.01] [02.02.02] [02.02.03] [02.02.04] [02.03.01] [02.03.02] [02.03.03] [02.03.04]

Clerico Primino S.R.L.  
Numero Iscrizione TO00381  
Provvedimento di Rinnovo

Prot. n.43489/2022 del 09/09/2022



**Albo Nazionale Gestori Ambientali**  
**SEZIONE REGIONALE DEL PIEMONTE**

istituita ai sensi del d.lgs 152/2006 presso la Camera di Commercio Industria Artigianato e Agricoltura di TORINO  
Via S. Francesco da Paola, 24  
10123 TORINO (TO)

[02.03.05] [02.04.01] [02.04.02] [02.04.03] [02.05.01] [02.05.02] [02.06.01] [02.06.02] [02.06.03] [02.07.01]  
[02.07.02] [02.07.03] [02.07.04] [02.07.05] [03.01.01] [03.01.05] [03.03.01] [03.03.02] [03.03.05] [03.03.07]  
[03.03.08] [03.03.09] [03.03.10] [03.03.11] [04.01.01] [04.01.02] [04.01.04] [04.01.05] [04.01.06] [04.01.07]  
[04.01.08] [04.01.09] [04.02.09] [04.02.10] [04.02.15] [04.02.17] [04.02.20] [04.02.21] [04.02.22] [05.01.10]  
[05.01.13] [05.01.14] [05.01.16] [05.01.17] [05.06.04] [05.07.02] [06.03.14] [06.03.16] [06.05.03] [06.06.03]  
[06.09.02] [06.09.04] [06.11.01] [06.13.03] [07.01.12] [07.02.12] [07.02.13] [07.02.15] [07.02.17] [07.03.12]  
[07.04.12] [07.05.12] [07.05.14] [07.06.12] [07.07.12] [08.01.12] [08.01.14] [08.01.16] [08.01.18] [08.01.20]  
[08.02.01] [08.02.02] [08.02.03] [08.03.07] [08.03.08] [08.03.13] [08.03.15] [08.03.18] [08.04.10] [08.04.12]  
[08.04.14] [08.04.16] [09.01.07] [09.01.08] [09.01.10] [09.01.12] [10.01.01] [10.01.02] [10.01.03] [10.01.05]  
[10.01.07] [10.01.15] [10.01.17] [10.01.19] [10.01.21] [10.01.23] [10.01.24] [10.01.25] [10.01.26] [10.02.01]  
[10.02.02] [10.02.08] [10.02.10] [10.02.12] [10.02.14] [10.02.15] [10.03.02] [10.03.05] [10.03.16] [10.03.18]  
[10.03.20] [10.03.22] [10.03.24] [10.03.26] [10.03.28] [10.03.30] [10.04.10] [10.05.01] [10.05.04] [10.05.09]  
[10.05.11] [10.06.01] [10.06.02] [10.06.04] [10.06.10] [10.07.01] [10.07.02] [10.07.03] [10.07.04] [10.07.05]  
[10.07.08] [10.08.04] [10.08.09] [10.08.11] [10.08.13] [10.08.14] [10.08.16] [10.08.18] [10.08.20] [10.09.03]  
[10.09.06] [10.09.08] [10.09.10] [10.09.12] [10.09.14] [10.09.16] [10.10.03] [10.10.06] [10.10.08] [10.10.10]  
[10.10.12] [10.10.14] [10.10.16] [10.11.03] [10.11.05] [10.11.10] [10.11.12] [10.11.14] [10.11.16] [10.11.18]  
[10.11.20] [10.12.01] [10.12.03] [10.12.05] [10.12.06] [10.12.08] [10.12.10] [10.12.12] [10.12.13] [10.13.01]  
[10.13.04] [10.13.06] [10.13.07] [10.13.10] [10.13.11] [10.13.13] [10.13.14] [11.01.10] [11.01.12] [11.01.14]  
[11.02.03] [11.02.06] [11.05.01] [11.05.02] [12.01.01] [12.01.02] [12.01.03] [12.01.04] [12.01.05] [12.01.13]  
[12.01.15] [12.01.17] [12.01.21] [15.01.01] [15.01.02] [15.01.03] [15.01.04] [15.01.05] [15.01.06] [15.01.07]  
[15.01.09] [15.02.03] [16.01.03] [16.01.06] [16.01.12] [16.01.15] [16.01.16] [16.01.17] [16.01.18] [16.01.19]  
[16.01.20] [16.01.22] [16.02.14] [16.02.16] [16.03.04] [16.03.06] [16.05.05] [16.05.09] [16.06.04] [16.06.05]  
[16.08.01] [16.08.03] [16.08.04] [16.10.02] [16.10.04] [16.11.02] [16.11.04] [16.11.06] [17.01.01] [17.01.02]  
[17.01.03] [17.01.07] [17.02.01] [17.02.02] [17.02.03] [17.03.02] [17.04.01] [17.04.02] [17.04.03] [17.04.04]  
[17.04.05] [17.04.06] [17.04.07] [17.04.11] [17.05.04] [17.05.06] [17.05.08] [17.06.04] [17.08.02] [17.09.04]  
[18.01.01] [18.01.02] [18.01.04] [18.01.07] [18.01.09] [18.02.01] [18.02.03] [18.02.06] [18.02.08] [19.01.02]  
[19.01.12] [19.01.14] [19.01.16] [19.01.18] [19.01.19] [19.02.03] [19.02.06] [19.02.10] [19.03.05] [19.03.07]  
[19.04.01] [19.04.04] [19.05.01] [19.05.02] [19.05.03] [19.06.03] [19.06.04] [19.06.05] [19.06.06] [19.07.03]  
[19.08.01] [19.08.02] [19.08.05] [19.08.09] [19.08.12] [19.08.14] [19.09.01] [19.09.02] [19.09.03] [19.09.04]  
[19.09.05] [19.09.06] [19.10.01] [19.10.02] [19.10.04] [19.10.06] [19.11.06] [19.12.01] [19.12.02] [19.12.03]  
[19.12.04] [19.12.05] [19.12.07] [19.12.08] [19.12.09] [19.12.10] [19.12.12] [19.13.02] [19.13.04] [19.13.06]  
[19.13.08] [20.01.01] [20.01.02] [20.01.08] [20.01.10] [20.01.11] [20.01.25] [20.01.28] [20.01.30] [20.01.34]  
[20.01.36] [20.01.38] [20.01.39] [20.01.40] [20.02.01] [20.02.03] [20.03.01] [20.03.02] [20.03.04] [20.03.06]  
[20.03.07]

**CISTERNE**

[01.01.01] [01.01.02] [01.03.08] [01.03.09] [01.04.08] [01.04.09] [01.04.11] [01.04.12] [01.04.13] [01.05.04]  
[01.05.07] [01.05.08] [02.01.01] [02.01.02] [02.01.06] [02.01.09] [02.02.01] [02.02.02] [02.02.03] [02.02.04]  
[02.03.01] [02.03.02] [02.03.03] [02.03.04] [02.03.05] [02.04.01] [02.04.03] [02.05.01] [02.05.02] [02.06.01]  
[02.06.02] [02.06.03] [02.07.01] [02.07.02] [02.07.03] [02.07.04] [02.07.05] [03.03.02] [03.03.05] [03.03.09]  
[03.03.10] [03.03.11] [04.01.02] [04.01.04] [04.01.05] [04.01.06] [04.01.07] [04.02.10] [04.02.15] [04.02.17]  
[04.02.20] [05.01.10] [05.01.13] [05.01.14] [05.01.16] [05.06.04] [05.07.02] [06.03.14] [06.05.03] [06.06.03]  
[06.09.04] [06.11.01] [07.01.12] [07.02.12] [07.02.15] [07.02.17] [07.03.12] [07.04.12] [07.05.12] [07.06.12]  
[07.07.12] [08.01.12] [08.01.14] [08.01.16] [08.01.18] [08.01.20] [08.02.02] [08.02.03] [08.03.07] [08.03.08]  
[08.03.13] [08.03.15] [08.04.10] [08.04.12] [08.04.14] [08.04.16] [10.01.07] [10.01.19] [10.01.21] [10.01.23]  
[10.01.26] [10.02.12] [10.02.14] [10.02.15] [10.03.18] [10.03.26] [10.03.28] [10.03.30] [10.04.10] [10.05.09]  
[10.06.10] [10.07.05] [10.07.08] [10.08.18] [10.08.20] [10.11.10] [10.11.14] [10.11.18] [10.12.05] [10.12.12]  
[10.12.13] [10.13.04] [10.13.07] [10.13.14] [11.01.10] [11.01.12] [11.01.14] [11.02.03] [11.02.06] [12.01.15]  
[16.01.15] [16.03.04] [16.03.06] [16.05.09] [16.08.01] [16.08.03] [16.08.04] [16.10.02] [16.10.04] [17.05.06]  
[18.01.07] [18.02.06] [19.02.03] [19.02.06] [19.02.10] [19.03.05] [19.04.04] [19.06.03] [19.06.04] [19.06.05]  
[19.06.06] [19.07.03] [19.08.01] [19.08.02] [19.08.05] [19.08.09] [19.08.12] [19.08.14] [19.09.02] [19.09.03]  
[19.09.04] [19.09.06] [19.10.06] [19.11.06] [19.12.12] [19.13.04] [19.13.06] [19.13.08] [20.01.08] [20.01.25]  
[20.01.28] [20.01.30] [20.02.01] [20.02.03] [20.03.04] [20.03.06]



**Albo Nazionale Gestori Ambientali**  
**SEZIONE REGIONALE DEL PIEMONTE**

istituita ai sensi del d.lgs 152/2006 presso la Camera di Commercio Industria Artigianato e Agricoltura di TORINO  
Via S. Francesco da Paola, 24  
10123 TORINO (TO)

**COMPATTATORI**

[02.01.02] [02.01.03] [02.01.04] [02.01.07] [02.01.10] [02.02.02] [02.02.03] [02.03.02] [02.03.03] [02.03.04]  
[02.05.01] [02.06.01] [02.06.02] [02.07.01] [02.07.04] [03.01.01] [03.01.05] [03.03.01] [03.03.07] [03.03.08]  
[03.03.10] [04.01.01] [04.01.08] [04.01.09] [04.02.09] [04.02.15] [04.02.21] [04.02.22] [07.02.13] [10.11.12]  
[12.01.01] [12.01.03] [12.01.05] [15.01.01] [15.01.02] [15.01.03] [15.01.04] [15.01.05] [15.01.06] [15.01.07]  
[15.01.09] [15.02.03] [16.01.03] [16.01.19] [16.01.20] [16.01.22] [16.03.04] [16.03.06] [17.02.01] [17.02.02]  
[17.02.03] [17.04.11] [17.06.04] [17.09.04] [18.01.04] [18.02.03] [19.02.03] [19.03.07] [19.05.01] [19.05.02]  
[19.08.01] [19.08.02] [19.09.01] [19.12.01] [19.12.02] [19.12.03] [19.12.04] [19.12.05] [19.12.07] [19.12.08]  
[19.12.09] [19.12.10] [19.12.12] [20.01.01] [20.01.02] [20.01.08] [20.01.10] [20.01.11] [20.01.38] [20.01.39]  
[20.01.40] [20.02.01] [20.02.03] [20.03.01] [20.03.02] [20.03.06]

**PIANALI**

[01.01.01] [01.01.02] [01.03.06] [01.03.08] [01.03.09] [01.04.08] [01.04.09] [01.04.10] [01.04.11] [01.04.12]  
[01.04.13] [01.05.04] [01.05.07] [01.05.08] [02.01.01] [02.01.02] [02.01.03] [02.01.04] [02.01.06] [02.01.07]  
[02.01.09] [02.01.10] [02.02.01] [02.02.02] [02.02.03] [02.02.04] [02.03.01] [02.03.02] [02.03.03] [02.03.04]  
[02.03.05] [02.04.01] [02.04.02] [02.04.03] [02.05.01] [02.05.02] [02.06.01] [02.06.02] [02.06.03] [02.07.01]  
[02.07.02] [02.07.03] [02.07.04] [02.07.05] [03.01.01] [03.01.05] [03.03.01] [03.03.02] [03.03.05] [03.03.07]  
[03.03.08] [03.03.09] [03.03.10] [03.03.11] [04.01.01] [04.01.02] [04.01.04] [04.01.05] [04.01.06] [04.01.07]  
[04.01.08] [04.01.09] [04.02.09] [04.02.10] [04.02.15] [04.02.17] [04.02.20] [04.02.21] [04.02.22] [05.01.10]  
[05.01.13] [05.01.14] [05.01.16] [05.01.17] [05.06.04] [05.07.02] [06.03.14] [06.03.16] [06.05.03] [06.06.03]  
[06.09.02] [06.09.04] [06.11.01] [06.13.03] [07.01.12] [07.02.12] [07.02.13] [07.02.15] [07.02.17] [07.03.12]  
[07.04.12] [07.05.12] [07.05.14] [07.06.12] [07.07.12] [08.01.12] [08.01.14] [08.01.16] [08.01.18] [08.01.20]  
[08.02.01] [08.02.02] [08.02.03] [08.03.07] [08.03.08] [08.03.13] [08.03.15] [08.03.18] [08.04.10] [08.04.12]  
[08.04.14] [08.04.16] [09.01.07] [09.01.08] [09.01.10] [09.01.12] [10.01.01] [10.01.02] [10.01.03] [10.01.05]  
[10.01.07] [10.01.15] [10.01.17] [10.01.19] [10.01.21] [10.01.23] [10.01.24] [10.01.25] [10.01.26] [10.02.01]  
[10.02.02] [10.02.08] [10.02.10] [10.02.12] [10.02.14] [10.02.15] [10.03.02] [10.03.05] [10.03.16] [10.03.18]  
[10.03.20] [10.03.22] [10.03.24] [10.03.26] [10.03.28] [10.03.30] [10.04.10] [10.05.01] [10.05.04] [10.05.09]  
[10.05.11] [10.06.01] [10.06.02] [10.06.04] [10.06.10] [10.07.01] [10.07.02] [10.07.03] [10.07.04] [10.07.05]  
[10.07.08] [10.08.04] [10.08.09] [10.08.11] [10.08.13] [10.08.14] [10.08.16] [10.08.18] [10.08.20] [10.09.03]  
[10.09.06] [10.09.08] [10.09.10] [10.09.12] [10.09.14] [10.09.16] [10.10.03] [10.10.06] [10.10.08] [10.10.10]  
[10.10.12] [10.10.14] [10.10.16] [10.11.03] [10.11.05] [10.11.10] [10.11.12] [10.11.14] [10.11.16] [10.11.18]  
[10.11.20] [10.12.01] [10.12.03] [10.12.05] [10.12.06] [10.12.08] [10.12.10] [10.12.12] [10.12.13] [10.13.01]  
[10.13.04] [10.13.06] [10.13.07] [10.13.10] [10.13.11] [10.13.13] [10.13.14] [11.01.10] [11.01.12] [11.01.14]  
[11.02.03] [11.02.06] [11.05.01] [11.05.02] [12.01.01] [12.01.02] [12.01.03] [12.01.04] [12.01.05] [12.01.13]  
[12.01.15] [12.01.17] [12.01.21] [15.01.01] [15.01.02] [15.01.03] [15.01.04] [15.01.05] [15.01.06] [15.01.07]  
[15.01.09] [15.02.03] [16.01.03] [16.01.06] [16.01.12] [16.01.15] [16.01.16] [16.01.17] [16.01.18] [16.01.19]  
[16.01.20] [16.01.22] [16.02.14] [16.02.16] [16.03.04] [16.03.06] [16.05.05] [16.05.09] [16.06.04] [16.06.05]  
[16.08.01] [16.08.03] [16.08.04] [16.10.02] [16.10.04] [16.11.02] [16.11.04] [16.11.06] [17.01.01] [17.01.02]  
[17.01.03] [17.01.07] [17.02.01] [17.02.02] [17.02.03] [17.03.02] [17.04.01] [17.04.02] [17.04.03] [17.04.04]  
[17.04.05] [17.04.06] [17.04.07] [17.04.11] [17.05.04] [17.05.06] [17.05.08] [17.06.04] [17.08.02] [17.09.04]  
[18.01.01] [18.01.02] [18.01.04] [18.01.07] [18.01.09] [18.02.01] [18.02.03] [18.02.06] [18.02.08] [19.01.02]  
[19.01.12] [19.01.14] [19.01.16] [19.01.18] [19.01.19] [19.02.03] [19.02.06] [19.02.10] [19.03.05] [19.03.07]  
[19.04.01] [19.04.04] [19.05.01] [19.05.02] [19.05.03] [19.06.03] [19.06.04] [19.06.05] [19.06.06] [19.07.03]  
[19.08.01] [19.08.02] [19.08.05] [19.08.09] [19.08.12] [19.08.14] [19.09.01] [19.09.02] [19.09.03] [19.09.04]  
[19.09.05] [19.09.06] [19.10.01] [19.10.02] [19.10.04] [19.10.06] [19.11.06] [19.12.01] [19.12.02] [19.12.03]  
[19.12.04] [19.12.05] [19.12.07] [19.12.08] [19.12.09] [19.12.10] [19.12.12] [19.13.02] [19.13.04] [19.13.06]  
[19.13.08] [20.01.01] [20.01.02] [20.01.08] [20.01.10] [20.01.11] [20.01.25] [20.01.28] [20.01.30] [20.01.34]  
[20.01.36] [20.01.38] [20.01.39] [20.01.40] [20.02.01] [20.02.03] [20.03.01] [20.03.02] [20.03.04] [20.03.06]  
[20.03.07]

Targa: **DH261SC**

Tipo veicolo: **AUTOVEICOLO - AUTOCARRO -- SCARRABILE -- Uso terzi**

Carrozzerie mobili associate al veicolo: - Cassoni - Cisterne - Compattatori - Pianali Scarrabili

Elenco rifiuti per tipologie di carrozzerie mobili associate al veicolo:

Clerico Primino S.R.L.  
Numero Iscrizione TO00381  
Provvedimento di Rinnovo

**Prot. n.43489/2022 del 09/09/2022**



**Albo Nazionale Gestori Ambientali**  
**SEZIONE REGIONALE DEL PIEMONTE**

istituita ai sensi del d.lgs 152/2006 presso la Camera di Commercio Industria Artigianato e Agricoltura di TORINO  
Via S. Francesco da Paola, 24  
10123 TORINO (TO)

**CASSONI**

[01.01.01] [01.01.02] [01.03.06] [01.03.08] [01.03.09] [01.04.08] [01.04.09] [01.04.10] [01.04.11] [01.04.12]  
[01.04.13] [01.05.04] [01.05.07] [01.05.08] [02.01.01] [02.01.02] [02.01.03] [02.01.04] [02.01.06] [02.01.07]  
[02.01.09] [02.01.10] [02.02.01] [02.02.02] [02.02.03] [02.02.04] [02.03.01] [02.03.02] [02.03.03] [02.03.04]  
[02.03.05] [02.04.01] [02.04.02] [02.04.03] [02.05.01] [02.05.02] [02.06.01] [02.06.02] [02.06.03] [02.07.01]  
[02.07.02] [02.07.03] [02.07.04] [02.07.05] [03.01.01] [03.01.05] [03.03.01] [03.03.02] [03.03.05] [03.03.07]  
[03.03.08] [03.03.09] [03.03.10] [03.03.11] [04.01.01] [04.01.02] [04.01.04] [04.01.05] [04.01.06] [04.01.07]  
[04.01.08] [04.01.09] [04.02.09] [04.02.10] [04.02.15] [04.02.17] [04.02.20] [04.02.21] [04.02.22] [05.01.10]  
[05.01.13] [05.01.14] [05.01.16] [05.01.17] [05.06.04] [05.07.02] [06.03.14] [06.03.16] [06.05.03] [06.06.03]  
[06.09.02] [06.09.04] [06.11.01] [06.13.03] [07.01.12] [07.02.12] [07.02.13] [07.02.15] [07.02.17] [07.03.12]  
[07.04.12] [07.05.12] [07.05.14] [07.06.12] [07.07.12] [08.01.12] [08.01.14] [08.01.16] [08.01.18] [08.01.20]  
[08.02.01] [08.02.02] [08.02.03] [08.03.07] [08.03.08] [08.03.13] [08.03.15] [08.03.18] [08.04.10] [08.04.12]  
[08.04.14] [08.04.16] [09.01.07] [09.01.08] [09.01.10] [09.01.12] [10.01.01] [10.01.02] [10.01.03] [10.01.05]  
[10.01.07] [10.01.15] [10.01.17] [10.01.19] [10.01.21] [10.01.23] [10.01.24] [10.01.25] [10.01.26] [10.02.01]  
[10.02.02] [10.02.08] [10.02.10] [10.02.12] [10.02.14] [10.02.15] [10.03.02] [10.03.05] [10.03.16] [10.03.18]  
[10.03.20] [10.03.22] [10.03.24] [10.03.26] [10.03.28] [10.03.30] [10.04.10] [10.05.01] [10.05.04] [10.05.09]  
[10.05.11] [10.06.01] [10.06.02] [10.06.04] [10.06.10] [10.07.01] [10.07.02] [10.07.03] [10.07.04] [10.07.05]  
[10.07.08] [10.08.04] [10.08.09] [10.08.11] [10.08.13] [10.08.14] [10.08.16] [10.08.18] [10.08.20] [10.09.03]  
[10.09.06] [10.09.08] [10.09.10] [10.09.12] [10.09.14] [10.09.16] [10.10.03] [10.10.06] [10.10.08] [10.10.10]  
[10.10.12] [10.10.14] [10.10.16] [10.11.03] [10.11.05] [10.11.10] [10.11.12] [10.11.14] [10.11.16] [10.11.18]  
[10.11.20] [10.12.01] [10.12.03] [10.12.05] [10.12.06] [10.12.08] [10.12.10] [10.12.12] [10.12.13] [10.13.01]  
[10.13.04] [10.13.06] [10.13.07] [10.13.10] [10.13.11] [10.13.13] [10.13.14] [11.01.10] [11.01.12] [11.01.14]  
[11.02.03] [11.02.06] [11.05.01] [11.05.02] [12.01.01] [12.01.02] [12.01.03] [12.01.04] [12.01.05] [12.01.13]  
[12.01.15] [12.01.17] [12.01.21] [15.01.01] [15.01.02] [15.01.03] [15.01.04] [15.01.05] [15.01.06] [15.01.07]  
[15.01.09] [15.02.03] [16.01.03] [16.01.06] [16.01.12] [16.01.15] [16.01.16] [16.01.17] [16.01.18] [16.01.19]  
[16.01.20] [16.01.22] [16.02.14] [16.02.16] [16.03.04] [16.03.06] [16.05.05] [16.05.09] [16.06.04] [16.06.05]  
[16.08.01] [16.08.03] [16.08.04] [16.10.02] [16.10.04] [16.11.02] [16.11.04] [16.11.06] [17.01.01] [17.01.02]  
[17.01.03] [17.01.07] [17.02.01] [17.02.02] [17.02.03] [17.03.02] [17.04.01] [17.04.02] [17.04.03] [17.04.04]  
[17.04.05] [17.04.06] [17.04.07] [17.04.11] [17.05.04] [17.05.06] [17.05.08] [17.06.04] [17.08.02] [17.09.04]  
[18.01.01] [18.01.02] [18.01.04] [18.01.07] [18.01.09] [18.02.01] [18.02.03] [18.02.06] [18.02.08] [19.01.02]  
[19.01.12] [19.01.14] [19.01.16] [19.01.18] [19.01.19] [19.02.03] [19.02.06] [19.02.10] [19.03.05] [19.03.07]  
[19.04.01] [19.04.04] [19.05.01] [19.05.02] [19.05.03] [19.06.03] [19.06.04] [19.06.05] [19.06.06] [19.07.03]  
[19.08.01] [19.08.02] [19.08.05] [19.08.09] [19.08.12] [19.08.14] [19.09.01] [19.09.02] [19.09.03] [19.09.04]  
[19.09.05] [19.09.06] [19.10.01] [19.10.02] [19.10.04] [19.10.06] [19.11.06] [19.12.01] [19.12.02] [19.12.03]  
[19.12.04] [19.12.05] [19.12.07] [19.12.08] [19.12.09] [19.12.10] [19.12.12] [19.13.02] [19.13.04] [19.13.06]  
[19.13.08] [20.01.01] [20.01.02] [20.01.08] [20.01.10] [20.01.11] [20.01.25] [20.01.28] [20.01.30] [20.01.34]  
[20.01.36] [20.01.38] [20.01.39] [20.01.40] [20.02.01] [20.02.03] [20.03.01] [20.03.02] [20.03.04] [20.03.06]  
[20.03.07]

**CISTERNE**

[01.01.01] [01.01.02] [01.03.08] [01.03.09] [01.04.08] [01.04.09] [01.04.11] [01.04.12] [01.04.13] [01.05.04]  
[01.05.07] [01.05.08] [02.01.01] [02.01.02] [02.01.06] [02.01.09] [02.02.01] [02.02.02] [02.02.03] [02.02.04]  
[02.03.01] [02.03.02] [02.03.03] [02.03.04] [02.03.05] [02.04.01] [02.04.03] [02.05.01] [02.05.02] [02.06.01]  
[02.06.02] [02.06.03] [02.07.01] [02.07.02] [02.07.03] [02.07.04] [02.07.05] [03.03.02] [03.03.05] [03.03.09]  
[03.03.10] [03.03.11] [04.01.02] [04.01.04] [04.01.05] [04.01.06] [04.01.07] [04.02.10] [04.02.15] [04.02.17]  
[04.02.20] [05.01.10] [05.01.13] [05.01.14] [05.01.16] [05.06.04] [05.07.02] [06.03.14] [06.05.03] [06.06.03]  
[06.09.04] [06.11.01] [07.01.12] [07.02.12] [07.02.15] [07.02.17] [07.03.12] [07.04.12] [07.05.12] [07.06.12]  
[07.07.12] [08.01.12] [08.01.14] [08.01.16] [08.01.18] [08.01.20] [08.02.02] [08.02.03] [08.03.07] [08.03.08]  
[08.03.13] [08.03.15] [08.04.10] [08.04.12] [08.04.14] [08.04.16] [10.01.07] [10.01.19] [10.01.21] [10.01.23]  
[10.01.26] [10.02.12] [10.02.14] [10.02.15] [10.03.18] [10.03.26] [10.03.28] [10.03.30] [10.04.10] [10.05.09]  
[10.06.10] [10.07.05] [10.07.08] [10.08.18] [10.08.20] [10.11.10] [10.11.14] [10.11.18] [10.12.05] [10.12.12]  
[10.12.13] [10.13.04] [10.13.07] [10.13.14] [11.01.10] [11.01.12] [11.01.14] [11.02.03] [11.02.06] [12.01.15]  
[16.01.15] [16.03.04] [16.03.06] [16.05.09] [16.08.01] [16.08.03] [16.08.04] [16.10.02] [16.10.04] [17.05.06]  
[18.01.07] [18.02.06] [19.02.03] [19.02.06] [19.02.10] [19.03.05] [19.04.04] [19.06.03] [19.06.04] [19.06.05]  
[19.06.06] [19.07.03] [19.08.01] [19.08.02] [19.08.05] [19.08.09] [19.08.12] [19.08.14] [19.09.02] [19.09.03]





**Albo Nazionale Gestori Ambientali**  
**SEZIONE REGIONALE DEL PIEMONTE**

istituita ai sensi del d.lgs 152/2006 presso la Camera di Commercio Industria Artigianato e Agricoltura di TORINO  
Via S. Francesco da Paola, 24  
10123 TORINO (TO)

[19.09.04] [19.09.06] [19.10.06] [19.11.06] [19.12.12] [19.13.04] [19.13.06] [19.13.08] [20.01.08] [20.01.25]  
[20.01.28] [20.01.30] [20.02.01] [20.02.03] [20.03.04] [20.03.06]

**COMPATTATORI**

[02.01.02] [02.01.03] [02.01.04] [02.01.07] [02.01.10] [02.02.02] [02.02.03] [02.03.02] [02.03.03] [02.03.04]  
[02.05.01] [02.06.01] [02.06.02] [02.07.01] [02.07.04] [03.01.01] [03.01.05] [03.03.01] [03.03.07] [03.03.08]  
[03.03.10] [04.01.01] [04.01.08] [04.01.09] [04.02.09] [04.02.15] [04.02.21] [04.02.22] [07.02.13] [10.11.12]  
[12.01.01] [12.01.03] [12.01.05] [15.01.01] [15.01.02] [15.01.03] [15.01.04] [15.01.05] [15.01.06] [15.01.07]  
[15.01.09] [15.02.03] [16.01.03] [16.01.19] [16.01.20] [16.01.22] [16.03.04] [16.03.06] [17.02.01] [17.02.02]  
[17.02.03] [17.04.11] [17.06.04] [17.09.04] [18.01.04] [18.02.03] [19.02.03] [19.03.07] [19.05.01] [19.05.02]  
[19.08.01] [19.08.02] [19.09.01] [19.12.01] [19.12.02] [19.12.03] [19.12.04] [19.12.05] [19.12.07] [19.12.08]  
[19.12.09] [19.12.10] [19.12.12] [20.01.01] [20.01.02] [20.01.08] [20.01.10] [20.01.11] [20.01.38] [20.01.39]  
[20.01.40] [20.02.01] [20.02.03] [20.03.01] [20.03.02] [20.03.06]

**PIANALI**

[01.01.01] [01.01.02] [01.03.06] [01.03.08] [01.03.09] [01.04.08] [01.04.09] [01.04.10] [01.04.11] [01.04.12]  
[01.04.13] [01.05.04] [01.05.07] [01.05.08] [02.01.01] [02.01.02] [02.01.03] [02.01.04] [02.01.06] [02.01.07]  
[02.01.09] [02.01.10] [02.02.01] [02.02.02] [02.02.03] [02.02.04] [02.03.01] [02.03.02] [02.03.03] [02.03.04]  
[02.03.05] [02.04.01] [02.04.02] [02.04.03] [02.05.01] [02.05.02] [02.06.01] [02.06.02] [02.06.03] [02.07.01]  
[02.07.02] [02.07.03] [02.07.04] [02.07.05] [03.01.01] [03.01.05] [03.03.01] [03.03.02] [03.03.05] [03.03.07]  
[03.03.08] [03.03.09] [03.03.10] [03.03.11] [04.01.01] [04.01.02] [04.01.04] [04.01.05] [04.01.06] [04.01.07]  
[04.01.08] [04.01.09] [04.02.09] [04.02.10] [04.02.15] [04.02.17] [04.02.20] [04.02.21] [04.02.22] [05.01.10]  
[05.01.13] [05.01.14] [05.01.16] [05.01.17] [05.06.04] [05.07.02] [06.03.14] [06.03.16] [06.05.03] [06.06.03]  
[06.09.02] [06.09.04] [06.11.01] [06.13.03] [07.01.12] [07.02.12] [07.02.13] [07.02.15] [07.02.17] [07.03.12]  
[07.04.12] [07.05.12] [07.05.14] [07.06.12] [07.07.12] [08.01.12] [08.01.14] [08.01.16] [08.01.18] [08.01.20]  
[08.02.01] [08.02.02] [08.02.03] [08.03.07] [08.03.08] [08.03.13] [08.03.15] [08.03.18] [08.04.10] [08.04.12]  
[08.04.14] [08.04.16] [09.01.07] [09.01.08] [09.01.10] [09.01.12] [10.01.01] [10.01.02] [10.01.03] [10.01.05]  
[10.01.07] [10.01.15] [10.01.17] [10.01.19] [10.01.21] [10.01.23] [10.01.24] [10.01.25] [10.01.26] [10.02.01]  
[10.02.02] [10.02.08] [10.02.10] [10.02.12] [10.02.14] [10.02.15] [10.03.02] [10.03.05] [10.03.16] [10.03.18]  
[10.03.20] [10.03.22] [10.03.24] [10.03.26] [10.03.28] [10.03.30] [10.04.10] [10.05.01] [10.05.04] [10.05.09]  
[10.05.11] [10.06.01] [10.06.02] [10.06.04] [10.06.10] [10.07.01] [10.07.02] [10.07.03] [10.07.04] [10.07.05]  
[10.07.08] [10.08.04] [10.08.09] [10.08.11] [10.08.13] [10.08.14] [10.08.16] [10.08.18] [10.08.20] [10.09.03]  
[10.09.06] [10.09.08] [10.09.10] [10.09.12] [10.09.14] [10.09.16] [10.10.03] [10.10.06] [10.10.08] [10.10.10]  
[10.10.12] [10.10.14] [10.10.16] [10.11.03] [10.11.05] [10.11.10] [10.11.12] [10.11.14] [10.11.16] [10.11.18]  
[10.11.20] [10.12.01] [10.12.03] [10.12.05] [10.12.06] [10.12.08] [10.12.10] [10.12.12] [10.12.13] [10.13.01]  
[10.13.04] [10.13.06] [10.13.07] [10.13.10] [10.13.11] [10.13.13] [10.13.14] [11.01.10] [11.01.12] [11.01.14]  
[11.02.03] [11.02.06] [11.05.01] [11.05.02] [12.01.01] [12.01.02] [12.01.03] [12.01.04] [12.01.05] [12.01.13]  
[12.01.15] [12.01.17] [12.01.21] [15.01.01] [15.01.02] [15.01.03] [15.01.04] [15.01.05] [15.01.06] [15.01.07]  
[15.01.09] [15.02.03] [16.01.03] [16.01.06] [16.01.12] [16.01.15] [16.01.16] [16.01.17] [16.01.18] [16.01.19]  
[16.01.20] [16.01.22] [16.02.14] [16.02.16] [16.03.04] [16.03.06] [16.05.05] [16.05.09] [16.06.04] [16.06.05]  
[16.08.01] [16.08.03] [16.08.04] [16.10.02] [16.10.04] [16.11.02] [16.11.04] [16.11.06] [17.01.01] [17.01.02]  
[17.01.03] [17.01.07] [17.02.01] [17.02.02] [17.02.03] [17.03.02] [17.04.01] [17.04.02] [17.04.03] [17.04.04]  
[17.04.05] [17.04.06] [17.04.07] [17.04.11] [17.05.04] [17.05.06] [17.05.08] [17.06.04] [17.08.02] [17.09.04]  
[18.01.01] [18.01.02] [18.01.04] [18.01.07] [18.01.09] [18.02.01] [18.02.03] [18.02.06] [18.02.08] [19.01.02]  
[19.01.12] [19.01.14] [19.01.16] [19.01.18] [19.01.19] [19.02.03] [19.02.06] [19.02.10] [19.03.05] [19.03.07]  
[19.04.01] [19.04.04] [19.05.01] [19.05.02] [19.05.03] [19.06.03] [19.06.04] [19.06.05] [19.06.06] [19.07.03]  
[19.08.01] [19.08.02] [19.08.05] [19.08.09] [19.08.12] [19.08.14] [19.09.01] [19.09.02] [19.09.03] [19.09.04]  
[19.09.05] [19.09.06] [19.10.01] [19.10.02] [19.10.04] [19.10.06] [19.11.06] [19.12.01] [19.12.02] [19.12.03]  
[19.12.04] [19.12.05] [19.12.07] [19.12.08] [19.12.09] [19.12.10] [19.12.12] [19.13.02] [19.13.04] [19.13.06]  
[19.13.08] [20.01.01] [20.01.02] [20.01.08] [20.01.10] [20.01.11] [20.01.25] [20.01.28] [20.01.30] [20.01.34]  
[20.01.36] [20.01.38] [20.01.39] [20.01.40] [20.02.01] [20.02.03] [20.03.01] [20.03.02] [20.03.04] [20.03.06]  
[20.03.07]

Targa: **DP270LF**

Tipo veicolo: AUTOVEICOLO - AUTOCARRO -- SCARRABILE -- Uso terzi

Carrozzerie mobili associate al veicolo: - Cassoni - Cisterne - Compattatori - Pianali Scarrabili

Clerico Primino S.R.L.  
Numero Iscrizione TO00381  
Provvedimento di Rinnovo

**Prot. n.43489/2022 del 09/09/2022**



**Albo Nazionale Gestori Ambientali**  
**SEZIONE REGIONALE DEL PIEMONTE**

istituita ai sensi del d.lgs 152/2006 presso la Camera di Commercio Industria Artigianato e Agricoltura di TORINO  
Via S. Francesco da Paola, 24  
10123 TORINO (TO)

Elenco rifiuti per tipologie di carrozzerie mobili associate al veicolo:

**CASSONI**

[01.01.01]	[01.01.02]	[01.03.06]	[01.03.08]	[01.03.09]	[01.04.08]	[01.04.09]	[01.04.10]	[01.04.11]	[01.04.12]
[01.04.13]	[01.05.04]	[01.05.07]	[01.05.08]	[02.01.01]	[02.01.02]	[02.01.03]	[02.01.04]	[02.01.06]	[02.01.07]
[02.01.09]	[02.01.10]	[02.02.01]	[02.02.02]	[02.02.03]	[02.02.04]	[02.03.01]	[02.03.02]	[02.03.03]	[02.03.04]
[02.03.05]	[02.04.01]	[02.04.02]	[02.04.03]	[02.05.01]	[02.05.02]	[02.06.01]	[02.06.02]	[02.06.03]	[02.07.01]
[02.07.02]	[02.07.03]	[02.07.04]	[02.07.05]	[03.01.01]	[03.01.05]	[03.03.01]	[03.03.02]	[03.03.05]	[03.03.07]
[03.03.08]	[03.03.09]	[03.03.10]	[03.03.11]	[04.01.01]	[04.01.02]	[04.01.04]	[04.01.05]	[04.01.06]	[04.01.07]
[04.01.08]	[04.01.09]	[04.02.09]	[04.02.10]	[04.02.15]	[04.02.17]	[04.02.20]	[04.02.21]	[04.02.22]	[05.01.10]
[05.01.13]	[05.01.14]	[05.01.16]	[05.01.17]	[05.06.04]	[05.07.02]	[06.03.14]	[06.03.16]	[06.05.03]	[06.06.03]
[06.09.02]	[06.09.04]	[06.11.01]	[06.13.03]	[07.01.12]	[07.02.12]	[07.02.13]	[07.02.15]	[07.02.17]	[07.03.12]
[07.04.12]	[07.05.12]	[07.05.14]	[07.06.12]	[07.07.12]	[08.01.12]	[08.01.14]	[08.01.16]	[08.01.18]	[08.01.20]
[08.02.01]	[08.02.02]	[08.02.03]	[08.03.07]	[08.03.08]	[08.03.13]	[08.03.15]	[08.03.18]	[08.04.10]	[08.04.12]
[08.04.14]	[08.04.16]	[09.01.07]	[09.01.08]	[09.01.10]	[09.01.12]	[10.01.01]	[10.01.02]	[10.01.03]	[10.01.05]
[10.01.07]	[10.01.15]	[10.01.17]	[10.01.19]	[10.01.21]	[10.01.23]	[10.01.24]	[10.01.25]	[10.01.26]	[10.02.01]
[10.02.02]	[10.02.08]	[10.02.10]	[10.02.12]	[10.02.14]	[10.02.15]	[10.03.02]	[10.03.05]	[10.03.16]	[10.03.18]
[10.03.20]	[10.03.22]	[10.03.24]	[10.03.26]	[10.03.28]	[10.03.30]	[10.04.10]	[10.05.01]	[10.05.04]	[10.05.09]
[10.05.11]	[10.06.01]	[10.06.02]	[10.06.04]	[10.06.10]	[10.07.01]	[10.07.02]	[10.07.03]	[10.07.04]	[10.07.05]
[10.07.08]	[10.08.04]	[10.08.09]	[10.08.11]	[10.08.13]	[10.08.14]	[10.08.16]	[10.08.18]	[10.08.20]	[10.09.03]
[10.09.06]	[10.09.08]	[10.09.10]	[10.09.12]	[10.09.14]	[10.09.16]	[10.10.03]	[10.10.06]	[10.10.08]	[10.10.10]
[10.10.12]	[10.10.14]	[10.10.16]	[10.11.03]	[10.11.05]	[10.11.10]	[10.11.12]	[10.11.14]	[10.11.16]	[10.11.18]
[10.11.20]	[10.12.01]	[10.12.03]	[10.12.05]	[10.12.06]	[10.12.08]	[10.12.10]	[10.12.12]	[10.12.13]	[10.13.01]
[10.13.04]	[10.13.06]	[10.13.07]	[10.13.10]	[10.13.11]	[10.13.13]	[10.13.14]	[11.01.10]	[11.01.12]	[11.01.14]
[11.02.03]	[11.02.06]	[11.05.01]	[11.05.02]	[12.01.01]	[12.01.02]	[12.01.03]	[12.01.04]	[12.01.05]	[12.01.13]
[12.01.15]	[12.01.17]	[12.01.21]	[15.01.01]	[15.01.02]	[15.01.03]	[15.01.04]	[15.01.05]	[15.01.06]	[15.01.07]
[15.01.09]	[15.02.03]	[16.01.03]	[16.01.06]	[16.01.12]	[16.01.15]	[16.01.16]	[16.01.17]	[16.01.18]	[16.01.19]
[16.01.20]	[16.01.22]	[16.02.14]	[16.02.16]	[16.03.04]	[16.03.06]	[16.05.05]	[16.05.09]	[16.06.04]	[16.06.05]
[16.08.01]	[16.08.03]	[16.08.04]	[16.10.02]	[16.10.04]	[16.11.02]	[16.11.04]	[16.11.06]	[17.01.01]	[17.01.02]
[17.01.03]	[17.01.07]	[17.02.01]	[17.02.02]	[17.02.03]	[17.03.02]	[17.04.01]	[17.04.02]	[17.04.03]	[17.04.04]
[17.04.05]	[17.04.06]	[17.04.07]	[17.04.11]	[17.05.04]	[17.05.06]	[17.05.08]	[17.06.04]	[17.08.02]	[17.09.04]
[18.01.01]	[18.01.02]	[18.01.04]	[18.01.07]	[18.01.09]	[18.02.01]	[18.02.03]	[18.02.06]	[18.02.08]	[19.01.02]
[19.01.12]	[19.01.14]	[19.01.16]	[19.01.18]	[19.01.19]	[19.02.03]	[19.02.06]	[19.02.10]	[19.03.05]	[19.03.07]
[19.04.01]	[19.04.04]	[19.05.01]	[19.05.02]	[19.05.03]	[19.06.03]	[19.06.04]	[19.06.05]	[19.06.06]	[19.07.03]
[19.08.01]	[19.08.02]	[19.08.05]	[19.08.09]	[19.08.12]	[19.08.14]	[19.09.01]	[19.09.02]	[19.09.03]	[19.09.04]
[19.09.05]	[19.09.06]	[19.10.01]	[19.10.02]	[19.10.04]	[19.10.06]	[19.11.06]	[19.12.01]	[19.12.02]	[19.12.03]
[19.12.04]	[19.12.05]	[19.12.07]	[19.12.08]	[19.12.09]	[19.12.10]	[19.12.12]	[19.13.02]	[19.13.04]	[19.13.06]
[19.13.08]	[20.01.01]	[20.01.02]	[20.01.08]	[20.01.10]	[20.01.11]	[20.01.25]	[20.01.28]	[20.01.30]	[20.01.34]
[20.01.36]	[20.01.38]	[20.01.39]	[20.01.40]	[20.02.01]	[20.02.03]	[20.03.01]	[20.03.02]	[20.03.04]	[20.03.06]
[20.03.07]									

**CISTERNE**

[01.01.01]	[01.01.02]	[01.03.08]	[01.03.09]	[01.04.08]	[01.04.09]	[01.04.11]	[01.04.12]	[01.04.13]	[01.05.04]
[01.05.07]	[01.05.08]	[02.01.01]	[02.01.02]	[02.01.06]	[02.01.09]	[02.02.01]	[02.02.02]	[02.02.03]	[02.02.04]
[02.03.01]	[02.03.02]	[02.03.03]	[02.03.04]	[02.03.05]	[02.04.01]	[02.04.03]	[02.05.01]	[02.05.02]	[02.06.01]
[02.06.02]	[02.06.03]	[02.07.01]	[02.07.02]	[02.07.03]	[02.07.04]	[02.07.05]	[03.03.02]	[03.03.05]	[03.03.09]
[03.03.10]	[03.03.11]	[04.01.02]	[04.01.04]	[04.01.05]	[04.01.06]	[04.01.07]	[04.02.10]	[04.02.15]	[04.02.17]
[04.02.20]	[05.01.10]	[05.01.13]	[05.01.14]	[05.01.16]	[05.06.04]	[05.07.02]	[06.03.14]	[06.05.03]	[06.06.03]
[06.09.04]	[06.11.01]	[07.01.12]	[07.02.12]	[07.02.15]	[07.02.17]	[07.03.12]	[07.04.12]	[07.05.12]	[07.06.12]
[07.07.12]	[08.01.12]	[08.01.14]	[08.01.16]	[08.01.18]	[08.01.20]	[08.02.02]	[08.02.03]	[08.03.07]	[08.03.08]
[08.03.13]	[08.03.15]	[08.04.10]	[08.04.12]	[08.04.14]	[08.04.16]	[10.01.07]	[10.01.19]	[10.01.21]	[10.01.23]
[10.01.26]	[10.02.12]	[10.02.14]	[10.02.15]	[10.03.18]	[10.03.26]	[10.03.28]	[10.03.30]	[10.04.10]	[10.05.09]
[10.06.10]	[10.07.05]	[10.07.08]	[10.08.18]	[10.08.20]	[10.11.10]	[10.11.14]	[10.11.18]	[10.12.05]	[10.12.12]
[10.12.13]	[10.13.04]	[10.13.07]	[10.13.14]	[11.01.10]	[11.01.12]	[11.01.14]	[11.02.03]	[11.02.06]	[12.01.15]
[16.01.15]	[16.03.04]	[16.03.06]	[16.05.09]	[16.08.01]	[16.08.03]	[16.08.04]	[16.10.02]	[16.10.04]	[17.05.06]
[18.01.07]	[18.02.06]	[19.02.03]	[19.02.06]	[19.02.10]	[19.03.05]	[19.04.04]	[19.06.03]	[19.06.04]	[19.06.05]

Clerico Primino S.R.L.  
Numero Iscrizione TO00381  
Provvedimento di Rinnovo

Prot. n.43489/2022 del 09/09/2022



**Albo Nazionale Gestori Ambientali**  
**SEZIONE REGIONALE DEL PIEMONTE**

istituita ai sensi del d.lgs 152/2006 presso la Camera di Commercio Industria Artigianato e Agricoltura di TORINO  
Via S. Francesco da Paola, 24  
10123 TORINO (TO)

[19.06.06] [19.07.03] [19.08.01] [19.08.02] [19.08.05] [19.08.09] [19.08.12] [19.08.14] [19.09.02] [19.09.03]  
[19.09.04] [19.09.06] [19.10.06] [19.11.06] [19.12.12] [19.13.04] [19.13.06] [19.13.08] [20.01.08] [20.01.25]  
[20.01.28] [20.01.30] [20.02.01] [20.02.03] [20.03.04] [20.03.06]

**COMPATTATORI**

[02.01.02] [02.01.03] [02.01.04] [02.01.07] [02.01.10] [02.02.02] [02.02.03] [02.03.02] [02.03.03] [02.03.04]  
[02.05.01] [02.06.01] [02.06.02] [02.07.01] [02.07.04] [03.01.01] [03.01.05] [03.03.01] [03.03.07] [03.03.08]  
[03.03.10] [04.01.01] [04.01.08] [04.01.09] [04.02.09] [04.02.15] [04.02.21] [04.02.22] [07.02.13] [10.11.12]  
[12.01.01] [12.01.03] [12.01.05] [15.01.01] [15.01.02] [15.01.03] [15.01.04] [15.01.05] [15.01.06] [15.01.07]  
[15.01.09] [15.02.03] [16.01.03] [16.01.19] [16.01.20] [16.01.22] [16.03.04] [16.03.06] [17.02.01] [17.02.02]  
[17.02.03] [17.04.11] [17.06.04] [17.09.04] [18.01.04] [18.02.03] [19.02.03] [19.03.07] [19.05.01] [19.05.02]  
[19.08.01] [19.08.02] [19.09.01] [19.12.01] [19.12.02] [19.12.03] [19.12.04] [19.12.05] [19.12.07] [19.12.08]  
[19.12.09] [19.12.10] [19.12.12] [20.01.01] [20.01.02] [20.01.08] [20.01.10] [20.01.11] [20.01.38] [20.01.39]  
[20.01.40] [20.02.01] [20.02.03] [20.03.01] [20.03.02] [20.03.06]

**PIANALI**

[01.01.01] [01.01.02] [01.03.06] [01.03.08] [01.03.09] [01.04.08] [01.04.09] [01.04.10] [01.04.11] [01.04.12]  
[01.04.13] [01.05.04] [01.05.07] [01.05.08] [02.01.01] [02.01.02] [02.01.03] [02.01.04] [02.01.06] [02.01.07]  
[02.01.09] [02.01.10] [02.02.01] [02.02.02] [02.02.03] [02.02.04] [02.03.01] [02.03.02] [02.03.03] [02.03.04]  
[02.03.05] [02.04.01] [02.04.02] [02.04.03] [02.05.01] [02.05.02] [02.06.01] [02.06.02] [02.06.03] [02.07.01]  
[02.07.02] [02.07.03] [02.07.04] [02.07.05] [03.01.01] [03.01.05] [03.03.01] [03.03.02] [03.03.05] [03.03.07]  
[03.03.08] [03.03.09] [03.03.10] [03.03.11] [04.01.01] [04.01.02] [04.01.04] [04.01.05] [04.01.06] [04.01.07]  
[04.01.08] [04.01.09] [04.02.09] [04.02.10] [04.02.15] [04.02.17] [04.02.20] [04.02.21] [04.02.22] [05.01.10]  
[05.01.13] [05.01.14] [05.01.16] [05.01.17] [05.06.04] [05.07.02] [06.03.14] [06.03.16] [06.05.03] [06.06.03]  
[06.09.02] [06.09.04] [06.11.01] [06.13.03] [07.01.12] [07.02.12] [07.02.13] [07.02.15] [07.02.17] [07.03.12]  
[07.04.12] [07.05.12] [07.05.14] [07.06.12] [07.07.12] [08.01.12] [08.01.14] [08.01.16] [08.01.18] [08.01.20]  
[08.02.01] [08.02.02] [08.02.03] [08.03.07] [08.03.08] [08.03.13] [08.03.15] [08.03.18] [08.04.10] [08.04.12]  
[08.04.14] [08.04.16] [09.01.07] [09.01.08] [09.01.10] [09.01.12] [10.01.01] [10.01.02] [10.01.03] [10.01.05]  
[10.01.07] [10.01.15] [10.01.17] [10.01.19] [10.01.21] [10.01.23] [10.01.24] [10.01.25] [10.01.26] [10.02.01]  
[10.02.02] [10.02.08] [10.02.10] [10.02.12] [10.02.14] [10.02.15] [10.03.02] [10.03.05] [10.03.16] [10.03.18]  
[10.03.20] [10.03.22] [10.03.24] [10.03.26] [10.03.28] [10.03.30] [10.04.10] [10.05.01] [10.05.04] [10.05.09]  
[10.05.11] [10.06.01] [10.06.02] [10.06.04] [10.06.10] [10.07.01] [10.07.02] [10.07.03] [10.07.04] [10.07.05]  
[10.07.08] [10.08.04] [10.08.09] [10.08.11] [10.08.13] [10.08.14] [10.08.16] [10.08.18] [10.08.20] [10.09.03]  
[10.09.06] [10.09.08] [10.09.10] [10.09.12] [10.09.14] [10.09.16] [10.10.03] [10.10.06] [10.10.08] [10.10.10]  
[10.10.12] [10.10.14] [10.10.16] [10.11.03] [10.11.05] [10.11.10] [10.11.12] [10.11.14] [10.11.16] [10.11.18]  
[10.11.20] [10.12.01] [10.12.03] [10.12.05] [10.12.06] [10.12.08] [10.12.10] [10.12.12] [10.12.13] [10.13.01]  
[10.13.04] [10.13.06] [10.13.07] [10.13.10] [10.13.11] [10.13.13] [10.13.14] [11.01.10] [11.01.12] [11.01.14]  
[11.02.03] [11.02.06] [11.05.01] [11.05.02] [12.01.01] [12.01.02] [12.01.03] [12.01.04] [12.01.05] [12.01.13]  
[12.01.15] [12.01.17] [12.01.21] [15.01.01] [15.01.02] [15.01.03] [15.01.04] [15.01.05] [15.01.06] [15.01.07]  
[15.01.09] [15.02.03] [16.01.03] [16.01.06] [16.01.12] [16.01.15] [16.01.16] [16.01.17] [16.01.18] [16.01.19]  
[16.01.20] [16.01.22] [16.02.14] [16.02.16] [16.03.04] [16.03.06] [16.05.05] [16.05.09] [16.06.04] [16.06.05]  
[16.08.01] [16.08.03] [16.08.04] [16.10.02] [16.10.04] [16.11.02] [16.11.04] [16.11.06] [17.01.01] [17.01.02]  
[17.01.03] [17.01.07] [17.02.01] [17.02.02] [17.02.03] [17.03.02] [17.04.01] [17.04.02] [17.04.03] [17.04.04]  
[17.04.05] [17.04.06] [17.04.07] [17.04.11] [17.05.04] [17.05.06] [17.05.08] [17.06.04] [17.08.02] [17.09.04]  
[18.01.01] [18.01.02] [18.01.04] [18.01.07] [18.01.09] [18.02.01] [18.02.03] [18.02.06] [18.02.08] [19.01.02]  
[19.01.12] [19.01.14] [19.01.16] [19.01.18] [19.01.19] [19.02.03] [19.02.06] [19.02.10] [19.03.05] [19.03.07]  
[19.04.01] [19.04.04] [19.05.01] [19.05.02] [19.05.03] [19.06.03] [19.06.04] [19.06.05] [19.06.06] [19.07.03]  
[19.08.01] [19.08.02] [19.08.05] [19.08.09] [19.08.12] [19.08.14] [19.09.01] [19.09.02] [19.09.03] [19.09.04]  
[19.09.05] [19.09.06] [19.10.01] [19.10.02] [19.10.04] [19.10.06] [19.11.06] [19.12.01] [19.12.02] [19.12.03]  
[19.12.04] [19.12.05] [19.12.07] [19.12.08] [19.12.09] [19.12.10] [19.12.12] [19.13.02] [19.13.04] [19.13.06]  
[19.13.08] [20.01.01] [20.01.02] [20.01.08] [20.01.10] [20.01.11] [20.01.25] [20.01.28] [20.01.30] [20.01.34]  
[20.01.36] [20.01.38] [20.01.39] [20.01.40] [20.02.01] [20.02.03] [20.03.01] [20.03.02] [20.03.04] [20.03.06]  
[20.03.07]



**Albo Nazionale Gestori Ambientali**  
**SEZIONE REGIONALE DEL PIEMONTE**

istituita ai sensi del d.lgs 152/2006 presso la Camera di Commercio Industria Artigianato e Agricoltura di TORINO  
Via S. Francesco da Paola, 24  
10123 TORINO (TO)

Targa: **AF46121**

Tipo veicolo: RIMORCHIO PER TRASPORTO DI COSE -- SCARRABILE -- Uso terzi

Carrozzerie mobili associate al veicolo: - Cassoni - Cisterne - Compattatori - Pianali Scarrabili

Elenco rifiuti per tipologie di carrozzerie mobili associate al veicolo:

**CASSONI**

[01.01.01]	[01.01.02]	[01.03.06]	[01.03.08]	[01.03.09]	[01.04.08]	[01.04.09]	[01.04.10]	[01.04.11]	[01.04.12]
[01.04.13]	[01.05.04]	[01.05.07]	[01.05.08]	[02.01.01]	[02.01.02]	[02.01.03]	[02.01.04]	[02.01.06]	[02.01.07]
[02.01.09]	[02.01.10]	[02.02.01]	[02.02.02]	[02.02.03]	[02.02.04]	[02.03.01]	[02.03.02]	[02.03.03]	[02.03.04]
[02.03.05]	[02.04.01]	[02.04.02]	[02.04.03]	[02.05.01]	[02.05.02]	[02.06.01]	[02.06.02]	[02.06.03]	[02.07.01]
[02.07.02]	[02.07.03]	[02.07.04]	[02.07.05]	[03.01.01]	[03.01.05]	[03.03.01]	[03.03.02]	[03.03.05]	[03.03.07]
[03.03.08]	[03.03.09]	[03.03.10]	[03.03.11]	[04.01.01]	[04.01.02]	[04.01.04]	[04.01.05]	[04.01.06]	[04.01.07]
[04.01.08]	[04.01.09]	[04.02.09]	[04.02.10]	[04.02.15]	[04.02.17]	[04.02.20]	[04.02.21]	[04.02.22]	[05.01.10]
[05.01.13]	[05.01.14]	[05.01.16]	[05.01.17]	[05.06.04]	[05.07.02]	[06.03.14]	[06.03.16]	[06.05.03]	[06.06.03]
[06.09.02]	[06.09.04]	[06.11.01]	[06.13.03]	[07.01.12]	[07.02.12]	[07.02.13]	[07.02.15]	[07.02.17]	[07.03.12]
[07.04.12]	[07.05.12]	[07.05.14]	[07.06.12]	[07.07.12]	[08.01.12]	[08.01.14]	[08.01.16]	[08.01.18]	[08.01.20]
[08.02.01]	[08.02.02]	[08.02.03]	[08.03.07]	[08.03.08]	[08.03.13]	[08.03.15]	[08.03.18]	[08.04.10]	[08.04.12]
[08.04.14]	[08.04.16]	[09.01.07]	[09.01.08]	[09.01.10]	[09.01.12]	[10.01.01]	[10.01.02]	[10.01.03]	[10.01.05]
[10.01.07]	[10.01.15]	[10.01.17]	[10.01.19]	[10.01.21]	[10.01.23]	[10.01.24]	[10.01.25]	[10.01.26]	[10.02.01]
[10.02.02]	[10.02.08]	[10.02.10]	[10.02.12]	[10.02.14]	[10.02.15]	[10.03.02]	[10.03.05]	[10.03.16]	[10.03.18]
[10.03.20]	[10.03.22]	[10.03.24]	[10.03.26]	[10.03.28]	[10.03.30]	[10.04.10]	[10.05.01]	[10.05.04]	[10.05.09]
[10.05.11]	[10.06.01]	[10.06.02]	[10.06.04]	[10.06.10]	[10.07.01]	[10.07.02]	[10.07.03]	[10.07.04]	[10.07.05]
[10.07.08]	[10.08.04]	[10.08.09]	[10.08.11]	[10.08.13]	[10.08.14]	[10.08.16]	[10.08.18]	[10.08.20]	[10.09.03]
[10.09.06]	[10.09.08]	[10.09.10]	[10.09.12]	[10.09.14]	[10.09.16]	[10.10.03]	[10.10.06]	[10.10.08]	[10.10.10]
[10.10.12]	[10.10.14]	[10.10.16]	[10.11.03]	[10.11.05]	[10.11.10]	[10.11.12]	[10.11.14]	[10.11.16]	[10.11.18]
[10.11.20]	[10.12.01]	[10.12.03]	[10.12.05]	[10.12.06]	[10.12.08]	[10.12.10]	[10.12.12]	[10.12.13]	[10.13.01]
[10.13.04]	[10.13.06]	[10.13.07]	[10.13.10]	[10.13.11]	[10.13.13]	[10.13.14]	[11.01.10]	[11.01.12]	[11.01.14]
[11.02.03]	[11.02.06]	[11.05.01]	[11.05.02]	[12.01.01]	[12.01.02]	[12.01.03]	[12.01.04]	[12.01.05]	[12.01.13]
[12.01.15]	[12.01.17]	[12.01.21]	[15.01.01]	[15.01.02]	[15.01.03]	[15.01.04]	[15.01.05]	[15.01.06]	[15.01.07]
[15.01.09]	[15.02.03]	[16.01.03]	[16.01.06]	[16.01.12]	[16.01.15]	[16.01.16]	[16.01.17]	[16.01.18]	[16.01.19]
[16.01.20]	[16.01.22]	[16.02.14]	[16.02.16]	[16.03.04]	[16.03.06]	[16.05.05]	[16.05.09]	[16.06.04]	[16.06.05]
[16.08.01]	[16.08.03]	[16.08.04]	[16.10.02]	[16.10.04]	[16.11.02]	[16.11.04]	[16.11.06]	[17.01.01]	[17.01.02]
[17.01.03]	[17.01.07]	[17.02.01]	[17.02.02]	[17.02.03]	[17.03.02]	[17.04.01]	[17.04.02]	[17.04.03]	[17.04.04]
[17.04.05]	[17.04.06]	[17.04.07]	[17.04.11]	[17.05.04]	[17.05.06]	[17.05.08]	[17.06.04]	[17.08.02]	[17.09.04]
[18.01.01]	[18.01.02]	[18.01.04]	[18.01.07]	[18.01.09]	[18.02.01]	[18.02.03]	[18.02.06]	[18.02.08]	[19.01.02]
[19.01.12]	[19.01.14]	[19.01.16]	[19.01.18]	[19.01.19]	[19.02.03]	[19.02.06]	[19.02.10]	[19.03.05]	[19.03.07]
[19.04.01]	[19.04.04]	[19.05.01]	[19.05.02]	[19.05.03]	[19.06.03]	[19.06.04]	[19.06.05]	[19.06.06]	[19.07.03]
[19.08.01]	[19.08.02]	[19.08.05]	[19.08.09]	[19.08.12]	[19.08.14]	[19.09.01]	[19.09.02]	[19.09.03]	[19.09.04]
[19.09.05]	[19.09.06]	[19.10.01]	[19.10.02]	[19.10.04]	[19.10.06]	[19.11.06]	[19.12.01]	[19.12.02]	[19.12.03]
[19.12.04]	[19.12.05]	[19.12.07]	[19.12.08]	[19.12.09]	[19.12.10]	[19.12.12]	[19.13.02]	[19.13.04]	[19.13.06]
[19.13.08]	[20.01.01]	[20.01.02]	[20.01.08]	[20.01.10]	[20.01.11]	[20.01.25]	[20.01.28]	[20.01.30]	[20.01.34]
[20.01.36]	[20.01.38]	[20.01.39]	[20.01.40]	[20.02.01]	[20.02.03]	[20.03.01]	[20.03.02]	[20.03.04]	[20.03.06]
[20.03.07]									

**CISTERNE**

[01.01.01]	[01.01.02]	[01.03.08]	[01.03.09]	[01.04.08]	[01.04.09]	[01.04.11]	[01.04.12]	[01.04.13]	[01.05.04]
[01.05.07]	[01.05.08]	[02.01.01]	[02.01.02]	[02.01.06]	[02.01.09]	[02.02.01]	[02.02.02]	[02.02.03]	[02.02.04]
[02.03.01]	[02.03.02]	[02.03.03]	[02.03.04]	[02.03.05]	[02.04.01]	[02.04.03]	[02.05.01]	[02.05.02]	[02.06.01]
[02.06.02]	[02.06.03]	[02.07.01]	[02.07.02]	[02.07.03]	[02.07.04]	[02.07.05]	[03.03.02]	[03.03.05]	[03.03.09]
[03.03.10]	[03.03.11]	[04.01.02]	[04.01.04]	[04.01.05]	[04.01.06]	[04.01.07]	[04.02.10]	[04.02.15]	[04.02.17]
[04.02.20]	[05.01.10]	[05.01.13]	[05.01.14]	[05.01.16]	[05.06.04]	[05.07.02]	[06.03.14]	[06.05.03]	[06.06.03]
[06.09.04]	[06.11.01]	[07.01.12]	[07.02.12]	[07.02.15]	[07.02.17]	[07.03.12]	[07.04.12]	[07.05.12]	[07.06.12]
[07.07.12]	[08.01.12]	[08.01.14]	[08.01.16]	[08.01.18]	[08.01.20]	[08.02.02]	[08.02.03]	[08.03.07]	[08.03.08]
[08.03.13]	[08.03.15]	[08.04.10]	[08.04.12]	[08.04.14]	[08.04.16]	[10.01.07]	[10.01.19]	[10.01.21]	[10.01.23]
[10.01.26]	[10.02.12]	[10.02.14]	[10.02.15]	[10.03.18]	[10.03.26]	[10.03.28]	[10.03.30]	[10.04.10]	[10.05.09]
[10.06.10]	[10.07.05]	[10.07.08]	[10.08.18]	[10.08.20]	[10.11.10]	[10.11.14]	[10.11.18]	[10.12.05]	[10.12.12]

Clerico Primino S.R.L.  
Numero Iscrizione TO00381  
Provvedimento di Rinnovo

Prot. n.43489/2022 del 09/09/2022



**Albo Nazionale Gestori Ambientali**  
**SEZIONE REGIONALE DEL PIEMONTE**

istituita ai sensi del d.lgs 152/2006 presso la Camera di Commercio Industria Artigianato e Agricoltura di TORINO  
Via S. Francesco da Paola, 24  
10123 TORINO (TO)

[10.12.13] [10.13.04] [10.13.07] [10.13.14] [11.01.10] [11.01.12] [11.01.14] [11.02.03] [11.02.06] [12.01.15]  
[16.01.15] [16.03.04] [16.03.06] [16.05.09] [16.08.01] [16.08.03] [16.08.04] [16.10.02] [16.10.04] [17.05.06]  
[18.01.07] [18.02.06] [19.02.03] [19.02.06] [19.02.10] [19.03.05] [19.04.04] [19.06.03] [19.06.04] [19.06.05]  
[19.06.06] [19.07.03] [19.08.01] [19.08.02] [19.08.05] [19.08.09] [19.08.12] [19.08.14] [19.09.02] [19.09.03]  
[19.09.04] [19.09.06] [19.10.06] [19.11.06] [19.12.12] [19.13.04] [19.13.06] [19.13.08] [20.01.08] [20.01.25]  
[20.01.28] [20.01.30] [20.02.01] [20.02.03] [20.03.04] [20.03.06]

**COMPATTATORI**

[02.01.02] [02.01.03] [02.01.04] [02.01.07] [02.01.10] [02.02.02] [02.02.03] [02.03.02] [02.03.03] [02.03.04]  
[02.05.01] [02.06.01] [02.06.02] [02.07.01] [02.07.04] [03.01.01] [03.01.05] [03.03.01] [03.03.07] [03.03.08]  
[03.03.10] [04.01.01] [04.01.08] [04.01.09] [04.02.09] [04.02.15] [04.02.21] [04.02.22] [07.02.13] [10.11.12]  
[12.01.01] [12.01.03] [12.01.05] [15.01.01] [15.01.02] [15.01.03] [15.01.04] [15.01.05] [15.01.06] [15.01.07]  
[15.01.09] [15.02.03] [16.01.03] [16.01.19] [16.01.20] [16.01.22] [16.03.04] [16.03.06] [17.02.01] [17.02.02]  
[17.02.03] [17.04.11] [17.06.04] [17.09.04] [18.01.04] [18.02.03] [19.02.03] [19.03.07] [19.05.01] [19.05.02]  
[19.08.01] [19.08.02] [19.09.01] [19.12.01] [19.12.02] [19.12.03] [19.12.04] [19.12.05] [19.12.07] [19.12.08]  
[19.12.09] [19.12.10] [19.12.12] [20.01.01] [20.01.02] [20.01.08] [20.01.10] [20.01.11] [20.01.38] [20.01.39]  
[20.01.40] [20.02.01] [20.02.03] [20.03.01] [20.03.02] [20.03.06]

**PIANALI**

[01.01.01] [01.01.02] [01.03.06] [01.03.08] [01.03.09] [01.04.08] [01.04.09] [01.04.10] [01.04.11] [01.04.12]  
[01.04.13] [01.05.04] [01.05.07] [01.05.08] [02.01.01] [02.01.02] [02.01.03] [02.01.04] [02.01.06] [02.01.07]  
[02.01.09] [02.01.10] [02.02.01] [02.02.02] [02.02.03] [02.02.04] [02.03.01] [02.03.02] [02.03.03] [02.03.04]  
[02.03.05] [02.04.01] [02.04.02] [02.04.03] [02.05.01] [02.05.02] [02.06.01] [02.06.02] [02.06.03] [02.07.01]  
[02.07.02] [02.07.03] [02.07.04] [02.07.05] [03.01.01] [03.01.05] [03.03.01] [03.03.02] [03.03.05] [03.03.07]  
[03.03.08] [03.03.09] [03.03.10] [03.03.11] [04.01.01] [04.01.02] [04.01.04] [04.01.05] [04.01.06] [04.01.07]  
[04.01.08] [04.01.09] [04.02.09] [04.02.10] [04.02.15] [04.02.17] [04.02.20] [04.02.21] [04.02.22] [05.01.10]  
[05.01.13] [05.01.14] [05.01.16] [05.01.17] [05.06.04] [05.07.02] [06.03.14] [06.03.16] [06.05.03] [06.06.03]  
[06.09.02] [06.09.04] [06.11.01] [06.13.03] [07.01.12] [07.02.12] [07.02.13] [07.02.15] [07.02.17] [07.03.12]  
[07.04.12] [07.05.12] [07.05.14] [07.06.12] [07.07.12] [08.01.12] [08.01.14] [08.01.16] [08.01.18] [08.01.20]  
[08.02.01] [08.02.02] [08.02.03] [08.03.07] [08.03.08] [08.03.13] [08.03.15] [08.03.18] [08.04.10] [08.04.12]  
[08.04.14] [08.04.16] [09.01.07] [09.01.08] [09.01.10] [09.01.12] [10.01.01] [10.01.02] [10.01.03] [10.01.05]  
[10.01.07] [10.01.15] [10.01.17] [10.01.19] [10.01.21] [10.01.23] [10.01.24] [10.01.25] [10.01.26] [10.02.01]  
[10.02.02] [10.02.08] [10.02.10] [10.02.12] [10.02.14] [10.02.15] [10.03.02] [10.03.05] [10.03.16] [10.03.18]  
[10.03.20] [10.03.22] [10.03.24] [10.03.26] [10.03.28] [10.03.30] [10.04.10] [10.05.01] [10.05.04] [10.05.09]  
[10.05.11] [10.06.01] [10.06.02] [10.06.04] [10.06.10] [10.07.01] [10.07.02] [10.07.03] [10.07.04] [10.07.05]  
[10.07.08] [10.08.04] [10.08.09] [10.08.11] [10.08.13] [10.08.14] [10.08.16] [10.08.18] [10.08.20] [10.09.03]  
[10.09.06] [10.09.08] [10.09.10] [10.09.12] [10.09.14] [10.09.16] [10.10.03] [10.10.06] [10.10.08] [10.10.10]  
[10.10.12] [10.10.14] [10.10.16] [10.11.03] [10.11.05] [10.11.10] [10.11.12] [10.11.14] [10.11.16] [10.11.18]  
[10.11.20] [10.12.01] [10.12.03] [10.12.05] [10.12.06] [10.12.08] [10.12.10] [10.12.12] [10.12.13] [10.13.01]  
[10.13.04] [10.13.06] [10.13.07] [10.13.10] [10.13.11] [10.13.13] [10.13.14] [11.01.10] [11.01.12] [11.01.14]  
[11.02.03] [11.02.06] [11.05.01] [11.05.02] [12.01.01] [12.01.02] [12.01.03] [12.01.04] [12.01.05] [12.01.13]  
[12.01.15] [12.01.17] [12.01.21] [15.01.01] [15.01.02] [15.01.03] [15.01.04] [15.01.05] [15.01.06] [15.01.07]  
[15.01.09] [15.02.03] [16.01.03] [16.01.06] [16.01.12] [16.01.15] [16.01.16] [16.01.17] [16.01.18] [16.01.19]  
[16.01.20] [16.01.22] [16.02.14] [16.02.16] [16.03.04] [16.03.06] [16.05.05] [16.05.09] [16.06.04] [16.06.05]  
[16.08.01] [16.08.03] [16.08.04] [16.10.02] [16.10.04] [16.11.02] [16.11.04] [16.11.06] [17.01.01] [17.01.02]  
[17.01.03] [17.01.07] [17.02.01] [17.02.02] [17.02.03] [17.03.02] [17.04.01] [17.04.02] [17.04.03] [17.04.04]  
[17.04.05] [17.04.06] [17.04.07] [17.04.11] [17.05.04] [17.05.06] [17.05.08] [17.06.04] [17.08.02] [17.09.04]  
[18.01.01] [18.01.02] [18.01.04] [18.01.07] [18.01.09] [18.02.01] [18.02.03] [18.02.06] [18.02.08] [19.01.02]  
[19.01.12] [19.01.14] [19.01.16] [19.01.18] [19.01.19] [19.02.03] [19.02.06] [19.02.10] [19.03.05] [19.03.07]  
[19.04.01] [19.04.04] [19.05.01] [19.05.02] [19.05.03] [19.06.03] [19.06.04] [19.06.05] [19.06.06] [19.07.03]  
[19.08.01] [19.08.02] [19.08.05] [19.08.09] [19.08.12] [19.08.14] [19.09.01] [19.09.02] [19.09.03] [19.09.04]  
[19.09.05] [19.09.06] [19.10.01] [19.10.02] [19.10.04] [19.10.06] [19.11.06] [19.12.01] [19.12.02] [19.12.03]  
[19.12.04] [19.12.05] [19.12.07] [19.12.08] [19.12.09] [19.12.10] [19.12.12] [19.13.02] [19.13.04] [19.13.06]  
[19.13.08] [20.01.01] [20.01.02] [20.01.08] [20.01.10] [20.01.11] [20.01.25] [20.01.28] [20.01.30] [20.01.34]  
[20.01.36] [20.01.38] [20.01.39] [20.01.40] [20.02.01] [20.02.03] [20.03.01] [20.03.02] [20.03.04] [20.03.06]  
[20.03.07]

Clerico Primino S.R.L.  
Numero Iscrizione TO00381  
Provvedimento di Rinnovo

Prot. n.43489/2022 del 09/09/2022



**Albo Nazionale Gestori Ambientali**  
**SEZIONE REGIONALE DEL PIEMONTE**

istituita ai sensi del d.lgs 152/2006 presso la Camera di Commercio Industria Artigianato e Agricoltura di TORINO  
Via S. Francesco da Paola, 24  
10123 TORINO (TO)

Targa: **EX906MP**

Tipo veicolo: AUTOVEICOLO - AUTOCARRO -- SCARRABILE -- Uso terzi

Carrozzerie mobili associate al veicolo: - Cassoni - Cisterne - Compattatori - Pianali Scarrabili

Elenco rifiuti per tipologie di carrozzerie mobili associate al veicolo:

**CASSONI**

[01.01.01]	[01.01.02]	[01.03.06]	[01.03.08]	[01.03.09]	[01.04.08]	[01.04.09]	[01.04.10]	[01.04.11]	[01.04.12]
[01.04.13]	[01.05.04]	[01.05.07]	[01.05.08]	[02.01.01]	[02.01.02]	[02.01.03]	[02.01.04]	[02.01.06]	[02.01.07]
[02.01.09]	[02.01.10]	[02.02.01]	[02.02.02]	[02.02.03]	[02.02.04]	[02.03.01]	[02.03.02]	[02.03.03]	[02.03.04]
[02.03.05]	[02.04.01]	[02.04.02]	[02.04.03]	[02.05.01]	[02.05.02]	[02.06.01]	[02.06.02]	[02.06.03]	[02.07.01]
[02.07.02]	[02.07.03]	[02.07.04]	[02.07.05]	[03.01.01]	[03.01.05]	[03.03.01]	[03.03.02]	[03.03.05]	[03.03.07]
[03.03.08]	[03.03.09]	[03.03.10]	[03.03.11]	[04.01.01]	[04.01.02]	[04.01.04]	[04.01.05]	[04.01.06]	[04.01.07]
[04.01.08]	[04.01.09]	[04.02.09]	[04.02.10]	[04.02.15]	[04.02.17]	[04.02.20]	[04.02.21]	[04.02.22]	[05.01.10]
[05.01.13]	[05.01.14]	[05.01.16]	[05.01.17]	[05.06.04]	[05.07.02]	[06.03.14]	[06.03.16]	[06.05.03]	[06.06.03]
[06.09.02]	[06.09.04]	[06.11.01]	[06.13.03]	[07.01.12]	[07.02.12]	[07.02.13]	[07.02.15]	[07.02.17]	[07.03.12]
[07.04.12]	[07.05.12]	[07.05.14]	[07.06.12]	[07.07.12]	[08.01.12]	[08.01.14]	[08.01.16]	[08.01.18]	[08.01.20]
[08.02.01]	[08.02.02]	[08.02.03]	[08.03.07]	[08.03.08]	[08.03.13]	[08.03.15]	[08.03.18]	[08.04.10]	[08.04.12]
[08.04.14]	[08.04.16]	[09.01.07]	[09.01.08]	[09.01.10]	[09.01.12]	[10.01.01]	[10.01.02]	[10.01.03]	[10.01.05]
[10.01.07]	[10.01.15]	[10.01.17]	[10.01.19]	[10.01.21]	[10.01.23]	[10.01.24]	[10.01.25]	[10.01.26]	[10.02.01]
[10.02.02]	[10.02.08]	[10.02.10]	[10.02.12]	[10.02.14]	[10.02.15]	[10.03.02]	[10.03.05]	[10.03.16]	[10.03.18]
[10.03.20]	[10.03.22]	[10.03.24]	[10.03.26]	[10.03.28]	[10.03.30]	[10.04.10]	[10.05.01]	[10.05.04]	[10.05.09]
[10.05.11]	[10.06.01]	[10.06.02]	[10.06.04]	[10.06.10]	[10.07.01]	[10.07.02]	[10.07.03]	[10.07.04]	[10.07.05]
[10.07.08]	[10.08.04]	[10.08.09]	[10.08.11]	[10.08.13]	[10.08.14]	[10.08.16]	[10.08.18]	[10.08.20]	[10.09.03]
[10.09.06]	[10.09.08]	[10.09.10]	[10.09.12]	[10.09.14]	[10.09.16]	[10.10.03]	[10.10.06]	[10.10.08]	[10.10.10]
[10.10.12]	[10.10.14]	[10.10.16]	[10.11.03]	[10.11.05]	[10.11.10]	[10.11.12]	[10.11.14]	[10.11.16]	[10.11.18]
[10.11.20]	[10.12.01]	[10.12.03]	[10.12.05]	[10.12.06]	[10.12.08]	[10.12.10]	[10.12.12]	[10.12.13]	[10.13.01]
[10.13.04]	[10.13.06]	[10.13.07]	[10.13.10]	[10.13.11]	[10.13.13]	[10.13.14]	[11.01.10]	[11.01.12]	[11.01.14]
[11.02.03]	[11.02.06]	[11.05.01]	[11.05.02]	[12.01.01]	[12.01.02]	[12.01.03]	[12.01.04]	[12.01.05]	[12.01.13]
[12.01.15]	[12.01.17]	[12.01.21]	[15.01.01]	[15.01.02]	[15.01.03]	[15.01.04]	[15.01.05]	[15.01.06]	[15.01.07]
[15.01.09]	[15.02.03]	[16.01.03]	[16.01.06]	[16.01.12]	[16.01.15]	[16.01.16]	[16.01.17]	[16.01.18]	[16.01.19]
[16.01.20]	[16.01.22]	[16.02.14]	[16.02.16]	[16.03.04]	[16.03.06]	[16.05.05]	[16.05.09]	[16.06.04]	[16.06.05]
[16.08.01]	[16.08.03]	[16.08.04]	[16.10.02]	[16.10.04]	[16.11.02]	[16.11.04]	[16.11.06]	[17.01.01]	[17.01.02]
[17.01.03]	[17.01.07]	[17.02.01]	[17.02.02]	[17.02.03]	[17.03.02]	[17.04.01]	[17.04.02]	[17.04.03]	[17.04.04]
[17.04.05]	[17.04.06]	[17.04.07]	[17.04.11]	[17.05.04]	[17.05.06]	[17.05.08]	[17.06.04]	[17.08.02]	[17.09.04]
[18.01.01]	[18.01.02]	[18.01.04]	[18.01.07]	[18.01.09]	[18.02.01]	[18.02.03]	[18.02.06]	[18.02.08]	[19.01.02]
[19.01.12]	[19.01.14]	[19.01.16]	[19.01.18]	[19.01.19]	[19.02.03]	[19.02.06]	[19.02.10]	[19.03.05]	[19.03.07]
[19.04.01]	[19.04.04]	[19.05.01]	[19.05.02]	[19.05.03]	[19.06.03]	[19.06.04]	[19.06.05]	[19.06.06]	[19.07.03]
[19.08.01]	[19.08.02]	[19.08.05]	[19.08.09]	[19.08.12]	[19.08.14]	[19.09.01]	[19.09.02]	[19.09.03]	[19.09.04]
[19.09.05]	[19.09.06]	[19.10.01]	[19.10.02]	[19.10.04]	[19.10.06]	[19.11.06]	[19.12.01]	[19.12.02]	[19.12.03]
[19.12.04]	[19.12.05]	[19.12.07]	[19.12.08]	[19.12.09]	[19.12.10]	[19.12.12]	[19.13.02]	[19.13.04]	[19.13.06]
[19.13.08]	[20.01.01]	[20.01.02]	[20.01.08]	[20.01.10]	[20.01.11]	[20.01.25]	[20.01.28]	[20.01.30]	[20.01.34]
[20.01.36]	[20.01.38]	[20.01.39]	[20.01.40]	[20.02.01]	[20.02.03]	[20.03.01]	[20.03.02]	[20.03.04]	[20.03.06]
[20.03.07]									

**CISTERNE**

[01.01.01]	[01.01.02]	[01.03.08]	[01.03.09]	[01.04.08]	[01.04.09]	[01.04.11]	[01.04.12]	[01.04.13]	[01.05.04]
[01.05.07]	[01.05.08]	[02.01.01]	[02.01.02]	[02.01.06]	[02.01.09]	[02.02.01]	[02.02.02]	[02.02.03]	[02.02.04]
[02.03.01]	[02.03.02]	[02.03.03]	[02.03.04]	[02.03.05]	[02.04.01]	[02.04.03]	[02.05.01]	[02.05.02]	[02.06.01]
[02.06.02]	[02.06.03]	[02.07.01]	[02.07.02]	[02.07.03]	[02.07.04]	[02.07.05]	[03.03.02]	[03.03.05]	[03.03.09]
[03.03.10]	[03.03.11]	[04.01.02]	[04.01.04]	[04.01.05]	[04.01.06]	[04.01.07]	[04.02.10]	[04.02.15]	[04.02.17]
[04.02.20]	[05.01.10]	[05.01.13]	[05.01.14]	[05.01.16]	[05.06.04]	[05.07.02]	[06.03.14]	[06.05.03]	[06.06.03]
[06.09.04]	[06.11.01]	[07.01.12]	[07.02.12]	[07.02.15]	[07.02.17]	[07.03.12]	[07.04.12]	[07.05.12]	[07.06.12]
[07.07.12]	[08.01.12]	[08.01.14]	[08.01.16]	[08.01.18]	[08.01.20]	[08.02.02]	[08.02.03]	[08.03.07]	[08.03.08]
[08.03.13]	[08.03.15]	[08.04.10]	[08.04.12]	[08.04.14]	[08.04.16]	[10.01.07]	[10.01.19]	[10.01.21]	[10.01.23]

Clerico Primino S.R.L.  
Numero Iscrizione TO00381  
Provvedimento di Rinnovo

Prot. n.43489/2022 del 09/09/2022



**Albo Nazionale Gestori Ambientali**  
**SEZIONE REGIONALE DEL PIEMONTE**

istituita ai sensi del d.lgs 152/2006 presso la Camera di Commercio Industria Artigianato e Agricoltura di TORINO  
Via S. Francesco da Paola, 24  
10123 TORINO (TO)

[10.01.26] [10.02.12] [10.02.14] [10.02.15] [10.03.18] [10.03.26] [10.03.28] [10.03.30] [10.04.10] [10.05.09]  
[10.06.10] [10.07.05] [10.07.08] [10.08.18] [10.08.20] [10.11.10] [10.11.14] [10.11.18] [10.12.05] [10.12.12]  
[10.12.13] [10.13.04] [10.13.07] [10.13.14] [11.01.10] [11.01.12] [11.01.14] [11.02.03] [11.02.06] [12.01.15]  
[16.01.15] [16.03.04] [16.03.06] [16.05.09] [16.08.01] [16.08.03] [16.08.04] [16.10.02] [16.10.04] [17.05.06]  
[18.01.07] [18.02.06] [19.02.03] [19.02.06] [19.02.10] [19.03.05] [19.04.04] [19.06.03] [19.06.04] [19.06.05]  
[19.06.06] [19.07.03] [19.08.01] [19.08.02] [19.08.05] [19.08.09] [19.08.12] [19.08.14] [19.09.02] [19.09.03]  
[19.09.04] [19.09.06] [19.10.06] [19.11.06] [19.12.12] [19.13.04] [19.13.06] [19.13.08] [20.01.08] [20.01.25]  
[20.01.28] [20.01.30] [20.02.01] [20.02.03] [20.03.04] [20.03.06]

**COMPATTATORI**

[02.01.02] [02.01.03] [02.01.04] [02.01.07] [02.01.10] [02.02.02] [02.02.03] [02.03.02] [02.03.03] [02.03.04]  
[02.05.01] [02.06.01] [02.06.02] [02.07.01] [02.07.04] [03.01.01] [03.01.05] [03.03.01] [03.03.07] [03.03.08]  
[03.03.10] [04.01.01] [04.01.08] [04.01.09] [04.02.09] [04.02.15] [04.02.21] [04.02.22] [07.02.13] [10.11.12]  
[12.01.01] [12.01.03] [12.01.05] [15.01.01] [15.01.02] [15.01.03] [15.01.04] [15.01.05] [15.01.06] [15.01.07]  
[15.01.09] [15.02.03] [16.01.03] [16.01.19] [16.01.20] [16.01.22] [16.03.04] [16.03.06] [17.02.01] [17.02.02]  
[17.02.03] [17.04.11] [17.06.04] [17.09.04] [18.01.04] [18.02.03] [19.02.03] [19.03.07] [19.05.01] [19.05.02]  
[19.08.01] [19.08.02] [19.09.01] [19.12.01] [19.12.02] [19.12.03] [19.12.04] [19.12.05] [19.12.07] [19.12.08]  
[19.12.09] [19.12.10] [19.12.12] [20.01.01] [20.01.02] [20.01.08] [20.01.10] [20.01.11] [20.01.38] [20.01.39]  
[20.01.40] [20.02.01] [20.02.03] [20.03.01] [20.03.02] [20.03.06]

**PIANALI**

[01.01.01] [01.01.02] [01.03.06] [01.03.08] [01.03.09] [01.04.08] [01.04.09] [01.04.10] [01.04.11] [01.04.12]  
[01.04.13] [01.05.04] [01.05.07] [01.05.08] [02.01.01] [02.01.02] [02.01.03] [02.01.04] [02.01.06] [02.01.07]  
[02.01.09] [02.01.10] [02.02.01] [02.02.02] [02.02.03] [02.02.04] [02.03.01] [02.03.02] [02.03.03] [02.03.04]  
[02.03.05] [02.04.01] [02.04.02] [02.04.03] [02.05.01] [02.05.02] [02.06.01] [02.06.02] [02.06.03] [02.07.01]  
[02.07.02] [02.07.03] [02.07.04] [02.07.05] [03.01.01] [03.01.05] [03.03.01] [03.03.02] [03.03.05] [03.03.07]  
[03.03.08] [03.03.09] [03.03.10] [03.03.11] [04.01.01] [04.01.02] [04.01.04] [04.01.05] [04.01.06] [04.01.07]  
[04.01.08] [04.01.09] [04.02.09] [04.02.10] [04.02.15] [04.02.17] [04.02.20] [04.02.21] [04.02.22] [05.01.10]  
[05.01.13] [05.01.14] [05.01.16] [05.01.17] [05.06.04] [05.07.02] [06.03.14] [06.03.16] [06.05.03] [06.06.03]  
[06.09.02] [06.09.04] [06.11.01] [06.13.03] [07.01.12] [07.02.12] [07.02.13] [07.02.15] [07.02.17] [07.03.12]  
[07.04.12] [07.05.12] [07.05.14] [07.06.12] [07.07.12] [08.01.12] [08.01.14] [08.01.16] [08.01.18] [08.01.20]  
[08.02.01] [08.02.02] [08.02.03] [08.03.07] [08.03.08] [08.03.13] [08.03.15] [08.03.18] [08.04.10] [08.04.12]  
[08.04.14] [08.04.16] [09.01.07] [09.01.08] [09.01.10] [09.01.12] [10.01.01] [10.01.02] [10.01.03] [10.01.05]  
[10.01.07] [10.01.15] [10.01.17] [10.01.19] [10.01.21] [10.01.23] [10.01.24] [10.01.25] [10.01.26] [10.02.01]  
[10.02.02] [10.02.08] [10.02.10] [10.02.12] [10.02.14] [10.02.15] [10.03.02] [10.03.05] [10.03.16] [10.03.18]  
[10.03.20] [10.03.22] [10.03.24] [10.03.26] [10.03.28] [10.03.30] [10.04.10] [10.05.01] [10.05.04] [10.05.09]  
[10.05.11] [10.06.01] [10.06.02] [10.06.04] [10.06.10] [10.07.01] [10.07.02] [10.07.03] [10.07.04] [10.07.05]  
[10.07.08] [10.08.04] [10.08.09] [10.08.11] [10.08.13] [10.08.14] [10.08.16] [10.08.18] [10.08.20] [10.09.03]  
[10.09.06] [10.09.08] [10.09.10] [10.09.12] [10.09.14] [10.09.16] [10.10.03] [10.10.06] [10.10.08] [10.10.10]  
[10.10.12] [10.10.14] [10.10.16] [10.11.03] [10.11.05] [10.11.10] [10.11.12] [10.11.14] [10.11.16] [10.11.18]  
[10.11.20] [10.12.01] [10.12.03] [10.12.05] [10.12.06] [10.12.08] [10.12.10] [10.12.12] [10.12.13] [10.13.01]  
[10.13.04] [10.13.06] [10.13.07] [10.13.10] [10.13.11] [10.13.13] [10.13.14] [11.01.10] [11.01.12] [11.01.14]  
[11.02.03] [11.02.06] [11.05.01] [11.05.02] [12.01.01] [12.01.02] [12.01.03] [12.01.04] [12.01.05] [12.01.13]  
[12.01.15] [12.01.17] [12.01.21] [15.01.01] [15.01.02] [15.01.03] [15.01.04] [15.01.05] [15.01.06] [15.01.07]  
[15.01.09] [15.02.03] [16.01.03] [16.01.06] [16.01.12] [16.01.15] [16.01.16] [16.01.17] [16.01.18] [16.01.19]  
[16.01.20] [16.01.22] [16.02.14] [16.02.16] [16.03.04] [16.03.06] [16.05.05] [16.05.09] [16.06.04] [16.06.05]  
[16.08.01] [16.08.03] [16.08.04] [16.10.02] [16.10.04] [16.11.02] [16.11.04] [16.11.06] [17.01.01] [17.01.02]  
[17.01.03] [17.01.07] [17.02.01] [17.02.02] [17.02.03] [17.03.02] [17.04.01] [17.04.02] [17.04.03] [17.04.04]  
[17.04.05] [17.04.06] [17.04.07] [17.04.11] [17.05.04] [17.05.06] [17.05.08] [17.06.04] [17.08.02] [17.09.04]  
[18.01.01] [18.01.02] [18.01.04] [18.01.07] [18.01.09] [18.02.01] [18.02.03] [18.02.06] [18.02.08] [19.01.02]  
[19.01.12] [19.01.14] [19.01.16] [19.01.18] [19.01.19] [19.02.03] [19.02.06] [19.02.10] [19.03.05] [19.03.07]  
[19.04.01] [19.04.04] [19.05.01] [19.05.02] [19.05.03] [19.06.03] [19.06.04] [19.06.05] [19.06.06] [19.07.03]  
[19.08.01] [19.08.02] [19.08.05] [19.08.09] [19.08.12] [19.08.14] [19.09.01] [19.09.02] [19.09.03] [19.09.04]  
[19.09.05] [19.09.06] [19.10.01] [19.10.02] [19.10.04] [19.10.06] [19.11.06] [19.12.01] [19.12.02] [19.12.03]  
[19.12.04] [19.12.05] [19.12.07] [19.12.08] [19.12.09] [19.12.10] [19.12.12] [19.13.02] [19.13.04] [19.13.06]  
[19.13.08] [20.01.01] [20.01.02] [20.01.08] [20.01.10] [20.01.11] [20.01.25] [20.01.28] [20.01.30] [20.01.34]

Clerico Primino S.R.L.  
Numero Iscrizione TO00381  
Provvedimento di Rinnovo

Prot. n.43489/2022 del 09/09/2022



**Albo Nazionale Gestori Ambientali**  
**SEZIONE REGIONALE DEL PIEMONTE**

istituita ai sensi del d.lgs 152/2006 presso la Camera di Commercio Industria Artigianato e Agricoltura di TORINO  
Via S. Francesco da Paola, 24  
10123 TORINO (TO)

[20.01.36] [20.01.38] [20.01.39] [20.01.40] [20.02.01] [20.02.03] [20.03.01] [20.03.02] [20.03.04] [20.03.06]  
[20.03.07]

Targa: **FK968YM**

Tipo veicolo: AUTOVEICOLO - AUTOCARRO -- SCARRABILE -- Uso terzi

Carrozzerie mobili associate al veicolo: - Cassoni - Cisterne - Compattatori - Pianali Scarrabili

Elenco rifiuti per tipologie di carrozzerie mobili associate al veicolo:

**CASSONI**

[01.01.01] [01.01.02] [01.03.06] [01.03.08] [01.03.09] [01.04.08] [01.04.09] [01.04.10] [01.04.11] [01.04.12]  
[01.04.13] [01.05.04] [01.05.07] [01.05.08] [02.01.01] [02.01.02] [02.01.03] [02.01.04] [02.01.06] [02.01.07]  
[02.01.09] [02.01.10] [02.02.01] [02.02.02] [02.02.03] [02.02.04] [02.03.01] [02.03.02] [02.03.03] [02.03.04]  
[02.03.05] [02.04.01] [02.04.02] [02.04.03] [02.05.01] [02.05.02] [02.06.01] [02.06.02] [02.06.03] [02.07.01]  
[02.07.02] [02.07.03] [02.07.04] [02.07.05] [03.01.01] [03.01.05] [03.03.01] [03.03.02] [03.03.05] [03.03.07]  
[03.03.08] [03.03.09] [03.03.10] [03.03.11] [04.01.01] [04.01.02] [04.01.04] [04.01.05] [04.01.06] [04.01.07]  
[04.01.08] [04.01.09] [04.02.09] [04.02.10] [04.02.15] [04.02.17] [04.02.20] [04.02.21] [04.02.22] [05.01.10]  
[05.01.13] [05.01.14] [05.01.16] [05.01.17] [05.06.04] [05.07.02] [06.03.14] [06.03.16] [06.05.03] [06.06.03]  
[06.09.02] [06.09.04] [06.11.01] [06.13.03] [07.01.12] [07.02.12] [07.02.13] [07.02.15] [07.02.17] [07.03.12]  
[07.04.12] [07.05.12] [07.05.14] [07.06.12] [07.07.12] [08.01.12] [08.01.14] [08.01.16] [08.01.18] [08.01.20]  
[08.02.01] [08.02.02] [08.02.03] [08.03.07] [08.03.08] [08.03.13] [08.03.15] [08.03.18] [08.04.10] [08.04.12]  
[08.04.14] [08.04.16] [09.01.07] [09.01.08] [09.01.10] [09.01.12] [10.01.01] [10.01.02] [10.01.03] [10.01.05]  
[10.01.07] [10.01.15] [10.01.17] [10.01.19] [10.01.21] [10.01.23] [10.01.24] [10.01.25] [10.01.26] [10.02.01]  
[10.02.02] [10.02.08] [10.02.10] [10.02.12] [10.02.14] [10.02.15] [10.03.02] [10.03.05] [10.03.16] [10.03.18]  
[10.03.20] [10.03.22] [10.03.24] [10.03.26] [10.03.28] [10.03.30] [10.04.10] [10.05.01] [10.05.04] [10.05.09]  
[10.05.11] [10.06.01] [10.06.02] [10.06.04] [10.06.10] [10.07.01] [10.07.02] [10.07.03] [10.07.04] [10.07.05]  
[10.07.08] [10.08.04] [10.08.09] [10.08.11] [10.08.13] [10.08.14] [10.08.16] [10.08.18] [10.08.20] [10.09.03]  
[10.09.06] [10.09.08] [10.09.10] [10.09.12] [10.09.14] [10.09.16] [10.10.03] [10.10.06] [10.10.08] [10.10.10]  
[10.10.12] [10.10.14] [10.10.16] [10.11.03] [10.11.05] [10.11.10] [10.11.12] [10.11.14] [10.11.16] [10.11.18]  
[10.11.20] [10.12.01] [10.12.03] [10.12.05] [10.12.06] [10.12.08] [10.12.10] [10.12.12] [10.12.13] [10.13.01]  
[10.13.04] [10.13.06] [10.13.07] [10.13.10] [10.13.11] [10.13.13] [10.13.14] [11.01.10] [11.01.12] [11.01.14]  
[11.02.03] [11.02.06] [11.05.01] [11.05.02] [12.01.01] [12.01.02] [12.01.03] [12.01.04] [12.01.05] [12.01.13]  
[12.01.15] [12.01.17] [12.01.21] [15.01.01] [15.01.02] [15.01.03] [15.01.04] [15.01.05] [15.01.06] [15.01.07]  
[15.01.09] [15.02.03] [16.01.03] [16.01.06] [16.01.12] [16.01.15] [16.01.16] [16.01.17] [16.01.18] [16.01.19]  
[16.01.20] [16.01.22] [16.02.14] [16.02.16] [16.03.04] [16.03.06] [16.05.05] [16.05.09] [16.06.04] [16.06.05]  
[16.08.01] [16.08.03] [16.08.04] [16.10.02] [16.10.04] [16.11.02] [16.11.04] [16.11.06] [17.01.01] [17.01.02]  
[17.01.03] [17.01.07] [17.02.01] [17.02.02] [17.02.03] [17.03.02] [17.04.01] [17.04.02] [17.04.03] [17.04.04]  
[17.04.05] [17.04.06] [17.04.07] [17.04.11] [17.05.04] [17.05.06] [17.05.08] [17.06.04] [17.08.02] [17.09.04]  
[18.01.01] [18.01.02] [18.01.04] [18.01.07] [18.01.09] [18.02.01] [18.02.03] [18.02.06] [18.02.08] [19.01.02]  
[19.01.12] [19.01.14] [19.01.16] [19.01.18] [19.01.19] [19.02.03] [19.02.06] [19.02.10] [19.03.05] [19.03.07]  
[19.04.01] [19.04.04] [19.05.01] [19.05.02] [19.05.03] [19.06.03] [19.06.04] [19.06.05] [19.06.06] [19.07.03]  
[19.08.01] [19.08.02] [19.08.05] [19.08.09] [19.08.12] [19.08.14] [19.09.01] [19.09.02] [19.09.03] [19.09.04]  
[19.09.05] [19.09.06] [19.10.01] [19.10.02] [19.10.04] [19.10.06] [19.11.06] [19.12.01] [19.12.02] [19.12.03]  
[19.12.04] [19.12.05] [19.12.07] [19.12.08] [19.12.09] [19.12.10] [19.12.12] [19.13.02] [19.13.04] [19.13.06]  
[19.13.08] [20.01.01] [20.01.02] [20.01.08] [20.01.10] [20.01.11] [20.01.25] [20.01.28] [20.01.30] [20.01.34]  
[20.01.36] [20.01.38] [20.01.39] [20.01.40] [20.02.01] [20.02.03] [20.03.01] [20.03.02] [20.03.04] [20.03.06]  
[20.03.07]

**CISTERNE**

[01.01.01] [01.01.02] [01.03.08] [01.03.09] [01.04.08] [01.04.09] [01.04.11] [01.04.12] [01.04.13] [01.05.04]  
[01.05.07] [01.05.08] [02.01.01] [02.01.02] [02.01.06] [02.01.09] [02.02.01] [02.02.02] [02.02.03] [02.02.04]  
[02.03.01] [02.03.02] [02.03.03] [02.03.04] [02.03.05] [02.04.01] [02.04.03] [02.05.01] [02.05.02] [02.06.01]  
[02.06.02] [02.06.03] [02.07.01] [02.07.02] [02.07.03] [02.07.04] [02.07.05] [03.03.02] [03.03.05] [03.03.09]  
[03.03.10] [03.03.11] [04.01.02] [04.01.04] [04.01.05] [04.01.06] [04.01.07] [04.02.10] [04.02.15] [04.02.17]  
[04.02.20] [05.01.10] [05.01.13] [05.01.14] [05.01.16] [05.06.04] [05.07.02] [06.03.14] [06.05.03] [06.06.03]  
[06.09.04] [06.11.01] [07.01.12] [07.02.12] [07.02.15] [07.02.17] [07.03.12] [07.04.12] [07.05.12] [07.06.12]

Clerico Primino S.R.L.  
Numero Iscrizione TO00381  
Provvedimento di Rinnovo

Prot. n.43489/2022 del 09/09/2022





**Albo Nazionale Gestori Ambientali**  
**SEZIONE REGIONALE DEL PIEMONTE**

istituita ai sensi del d.lgs 152/2006 presso la Camera di Commercio Industria Artigianato e Agricoltura di TORINO  
Via S. Francesco da Paola, 24  
10123 TORINO (TO)

[07.07.12] [08.01.12] [08.01.14] [08.01.16] [08.01.18] [08.01.20] [08.02.02] [08.02.03] [08.03.07] [08.03.08]  
[08.03.13] [08.03.15] [08.04.10] [08.04.12] [08.04.14] [08.04.16] [10.01.07] [10.01.19] [10.01.21] [10.01.23]  
[10.01.26] [10.02.12] [10.02.14] [10.02.15] [10.03.18] [10.03.26] [10.03.28] [10.03.30] [10.04.10] [10.05.09]  
[10.06.10] [10.07.05] [10.07.08] [10.08.18] [10.08.20] [10.11.10] [10.11.14] [10.11.18] [10.12.05] [10.12.12]  
[10.12.13] [10.13.04] [10.13.07] [10.13.14] [11.01.10] [11.01.12] [11.01.14] [11.02.03] [11.02.06] [12.01.15]  
[16.01.15] [16.03.04] [16.03.06] [16.05.09] [16.08.01] [16.08.03] [16.08.04] [16.10.02] [16.10.04] [17.05.06]  
[18.01.07] [18.02.06] [19.02.03] [19.02.06] [19.02.10] [19.03.05] [19.04.04] [19.06.03] [19.06.04] [19.06.05]  
[19.06.06] [19.07.03] [19.08.01] [19.08.02] [19.08.05] [19.08.09] [19.08.12] [19.08.14] [19.09.02] [19.09.03]  
[19.09.04] [19.09.06] [19.10.06] [19.11.06] [19.12.12] [19.13.04] [19.13.06] [19.13.08] [20.01.08] [20.01.25]  
[20.01.28] [20.01.30] [20.02.01] [20.02.03] [20.03.04] [20.03.06]

**COMPATTATORI**

[02.01.02] [02.01.03] [02.01.04] [02.01.07] [02.01.10] [02.02.02] [02.02.03] [02.03.02] [02.03.03] [02.03.04]  
[02.05.01] [02.06.01] [02.06.02] [02.07.01] [02.07.04] [03.01.01] [03.01.05] [03.03.01] [03.03.07] [03.03.08]  
[03.03.10] [04.01.01] [04.01.08] [04.01.09] [04.02.09] [04.02.15] [04.02.21] [04.02.22] [07.02.13] [10.11.12]  
[12.01.01] [12.01.03] [12.01.05] [15.01.01] [15.01.02] [15.01.03] [15.01.04] [15.01.05] [15.01.06] [15.01.07]  
[15.01.09] [15.02.03] [16.01.03] [16.01.19] [16.01.20] [16.01.22] [16.03.04] [16.03.06] [17.02.01] [17.02.02]  
[17.02.03] [17.04.11] [17.06.04] [17.09.04] [18.01.04] [18.02.03] [19.02.03] [19.03.07] [19.05.01] [19.05.02]  
[19.08.01] [19.08.02] [19.09.01] [19.12.01] [19.12.02] [19.12.03] [19.12.04] [19.12.05] [19.12.07] [19.12.08]  
[19.12.09] [19.12.10] [19.12.12] [20.01.01] [20.01.02] [20.01.08] [20.01.10] [20.01.11] [20.01.38] [20.01.39]  
[20.01.40] [20.02.01] [20.02.03] [20.03.01] [20.03.02] [20.03.06]

**PIANALI**

[01.01.01] [01.01.02] [01.03.06] [01.03.08] [01.03.09] [01.04.08] [01.04.09] [01.04.10] [01.04.11] [01.04.12]  
[01.04.13] [01.05.04] [01.05.07] [01.05.08] [02.01.01] [02.01.02] [02.01.03] [02.01.04] [02.01.06] [02.01.07]  
[02.01.09] [02.01.10] [02.02.01] [02.02.02] [02.02.03] [02.02.04] [02.03.01] [02.03.02] [02.03.03] [02.03.04]  
[02.03.05] [02.04.01] [02.04.02] [02.04.03] [02.05.01] [02.05.02] [02.06.01] [02.06.02] [02.06.03] [02.07.01]  
[02.07.02] [02.07.03] [02.07.04] [02.07.05] [03.01.01] [03.01.05] [03.03.01] [03.03.02] [03.03.05] [03.03.07]  
[03.03.08] [03.03.09] [03.03.10] [03.03.11] [04.01.01] [04.01.02] [04.01.04] [04.01.05] [04.01.06] [04.01.07]  
[04.01.08] [04.01.09] [04.02.09] [04.02.10] [04.02.15] [04.02.17] [04.02.20] [04.02.21] [04.02.22] [05.01.10]  
[05.01.13] [05.01.14] [05.01.16] [05.01.17] [05.06.04] [05.07.02] [06.03.14] [06.03.16] [06.05.03] [06.06.03]  
[06.09.02] [06.09.04] [06.11.01] [06.13.03] [07.01.12] [07.02.12] [07.02.13] [07.02.15] [07.02.17] [07.03.12]  
[07.04.12] [07.05.12] [07.05.14] [07.06.12] [07.07.12] [08.01.12] [08.01.14] [08.01.16] [08.01.18] [08.01.20]  
[08.02.01] [08.02.02] [08.02.03] [08.03.07] [08.03.08] [08.03.13] [08.03.15] [08.03.18] [08.04.10] [08.04.12]  
[08.04.14] [08.04.16] [09.01.07] [09.01.08] [09.01.10] [09.01.12] [10.01.01] [10.01.02] [10.01.03] [10.01.05]  
[10.01.07] [10.01.15] [10.01.17] [10.01.19] [10.01.21] [10.01.23] [10.01.24] [10.01.25] [10.01.26] [10.02.01]  
[10.02.02] [10.02.08] [10.02.10] [10.02.12] [10.02.14] [10.02.15] [10.03.02] [10.03.05] [10.03.16] [10.03.18]  
[10.03.20] [10.03.22] [10.03.24] [10.03.26] [10.03.28] [10.03.30] [10.04.10] [10.05.01] [10.05.04] [10.05.09]  
[10.05.11] [10.06.01] [10.06.02] [10.06.04] [10.06.10] [10.07.01] [10.07.02] [10.07.03] [10.07.04] [10.07.05]  
[10.07.08] [10.08.04] [10.08.09] [10.08.11] [10.08.13] [10.08.14] [10.08.16] [10.08.18] [10.08.20] [10.09.03]  
[10.09.06] [10.09.08] [10.09.10] [10.09.12] [10.09.14] [10.09.16] [10.10.03] [10.10.06] [10.10.08] [10.10.10]  
[10.10.12] [10.10.14] [10.10.16] [10.11.03] [10.11.05] [10.11.10] [10.11.12] [10.11.14] [10.11.16] [10.11.18]  
[10.11.20] [10.12.01] [10.12.03] [10.12.05] [10.12.06] [10.12.08] [10.12.10] [10.12.12] [10.12.13] [10.13.01]  
[10.13.04] [10.13.06] [10.13.07] [10.13.10] [10.13.11] [10.13.13] [10.13.14] [11.01.10] [11.01.12] [11.01.14]  
[11.02.03] [11.02.06] [11.05.01] [11.05.02] [12.01.01] [12.01.02] [12.01.03] [12.01.04] [12.01.05] [12.01.13]  
[12.01.15] [12.01.17] [12.01.21] [15.01.01] [15.01.02] [15.01.03] [15.01.04] [15.01.05] [15.01.06] [15.01.07]  
[15.01.09] [15.02.03] [16.01.03] [16.01.06] [16.01.12] [16.01.15] [16.01.16] [16.01.17] [16.01.18] [16.01.19]  
[16.01.20] [16.01.22] [16.02.14] [16.02.16] [16.03.04] [16.03.06] [16.05.05] [16.05.09] [16.06.04] [16.06.05]  
[16.08.01] [16.08.03] [16.08.04] [16.10.02] [16.10.04] [16.11.02] [16.11.04] [16.11.06] [17.01.01] [17.01.02]  
[17.01.03] [17.01.07] [17.02.01] [17.02.02] [17.02.03] [17.03.02] [17.04.01] [17.04.02] [17.04.03] [17.04.04]  
[17.04.05] [17.04.06] [17.04.07] [17.04.11] [17.05.04] [17.05.06] [17.05.08] [17.06.04] [17.08.02] [17.09.04]  
[18.01.01] [18.01.02] [18.01.04] [18.01.07] [18.01.09] [18.02.01] [18.02.03] [18.02.06] [18.02.08] [19.01.02]  
[19.01.12] [19.01.14] [19.01.16] [19.01.18] [19.01.19] [19.02.03] [19.02.06] [19.02.10] [19.03.05] [19.03.07]  
[19.04.01] [19.04.04] [19.05.01] [19.05.02] [19.05.03] [19.06.03] [19.06.04] [19.06.05] [19.06.06] [19.07.03]  
[19.08.01] [19.08.02] [19.08.05] [19.08.09] [19.08.12] [19.08.14] [19.09.01] [19.09.02] [19.09.03] [19.09.04]  
[19.09.05] [19.09.06] [19.10.01] [19.10.02] [19.10.04] [19.10.06] [19.11.06] [19.12.01] [19.12.02] [19.12.03]

Clerico Primino S.R.L.  
Numero Iscrizione TO00381  
Provvedimento di Rinnovo

Prot. n.43489/2022 del 09/09/2022



**Albo Nazionale Gestori Ambientali**  
**SEZIONE REGIONALE DEL PIEMONTE**

istituita ai sensi del d.lgs 152/2006 presso la Camera di Commercio Industria Artigianato e Agricoltura di TORINO  
Via S. Francesco da Paola, 24  
10123 TORINO (TO)

[19.12.04] [19.12.05] [19.12.07] [19.12.08] [19.12.09] [19.12.10] [19.12.12] [19.13.02] [19.13.04] [19.13.06]  
[19.13.08] [20.01.01] [20.01.02] [20.01.08] [20.01.10] [20.01.11] [20.01.25] [20.01.28] [20.01.30] [20.01.34]  
[20.01.36] [20.01.38] [20.01.39] [20.01.40] [20.02.01] [20.02.03] [20.03.01] [20.03.02] [20.03.04] [20.03.06]  
[20.03.07]

Ai fini dello svolgimento delle attività di cui alla categoria 4 - C devono essere utilizzati per il traino di semirimorchi esclusivamente i seguenti trattori stradali:

Targa: **BH696DA**

Tipo veicolo: TRATTORE STRADALE

Targa: **GC966LZ**

Tipo veicolo: TRATTORE STRADALE

**Categoria:** Raccolta e trasporto di rifiuti speciali pericolosi

**Classe:** quantità annua complessivamente trattata inferiore a 3.000 t.

**5 - F**

Inizio validità: 21/09/2022

Fine Validità: 21/09/2027

**Elenco carrozzerie mobili e tipologie di rifiuto:**

**PIANALI**

Tipologie di rifiuto:

[01.03.04\*] [01.03.05\*] [01.03.07\*] [01.03.10\*] [01.04.07\*] [01.05.05\*] [01.05.06\*] [02.01.08\*] [03.01.04\*]  
[03.02.01\*] [03.02.02\*] [03.02.03\*] [03.02.04\*] [03.02.05\*] [04.01.03\*] [04.02.14\*] [04.02.16\*] [04.02.19\*]  
[05.01.02\*] [05.01.03\*] [05.01.04\*] [05.01.05\*] [05.01.06\*] [05.01.07\*] [05.01.08\*] [05.01.09\*] [05.01.11\*]  
[05.01.12\*] [05.01.15\*] [05.06.01\*] [05.06.03\*] [05.07.01\*] [06.01.01\*] [06.01.02\*] [06.01.03\*] [06.01.04\*]  
[06.01.05\*] [06.01.06\*] [06.02.01\*] [06.02.03\*] [06.02.04\*] [06.02.05\*] [06.03.11\*] [06.03.13\*] [06.03.15\*]  
[06.04.03\*] [06.04.04\*] [06.04.05\*] [06.05.02\*] [06.06.02\*] [06.07.01\*] [06.07.02\*] [06.07.03\*] [06.07.04\*]  
[06.08.02\*] [06.09.03\*] [06.10.02\*] [06.13.01\*] [06.13.02\*] [06.13.04\*] [06.13.05\*] [07.01.01\*] [07.01.03\*]  
[07.01.04\*] [07.01.07\*] [07.01.08\*] [07.01.09\*] [07.01.10\*] [07.01.11\*] [07.02.01\*] [07.02.03\*] [07.02.04\*]  
[07.02.07\*] [07.02.08\*] [07.02.09\*] [07.02.10\*] [07.02.11\*] [07.02.14\*] [07.02.16\*] [07.03.01\*] [07.03.03\*]  
[07.03.04\*] [07.03.07\*] [07.03.08\*] [07.03.09\*] [07.03.10\*] [07.03.11\*] [07.04.01\*] [07.04.03\*] [07.04.04\*]  
[07.04.07\*] [07.04.08\*] [07.04.09\*] [07.04.10\*] [07.04.11\*] [07.04.13\*] [07.05.01\*] [07.05.03\*] [07.05.04\*]  
[07.05.07\*] [07.05.08\*] [07.05.09\*] [07.05.10\*] [07.05.11\*] [07.05.13\*] [07.06.01\*] [07.06.03\*] [07.06.04\*]  
[07.06.07\*] [07.06.08\*] [07.06.09\*] [07.06.10\*] [07.06.11\*] [07.07.01\*] [07.07.03\*] [07.07.04\*] [07.07.07\*]  
[07.07.08\*] [07.07.09\*] [07.07.10\*] [07.07.11\*] [08.01.11\*] [08.01.13\*] [08.01.15\*] [08.01.17\*] [08.01.19\*]  
[08.01.21\*] [08.03.12\*] [08.03.14\*] [08.03.16\*] [08.03.17\*] [08.03.19\*] [08.04.09\*] [08.04.11\*] [08.04.13\*]  
[08.04.15\*] [08.04.17\*] [08.05.01\*] [09.01.01\*] [09.01.02\*] [09.01.03\*] [09.01.04\*] [09.01.05\*] [09.01.06\*]  
[09.01.11\*] [09.01.13\*] [10.01.04\*] [10.01.09\*] [10.01.13\*] [10.01.14\*] [10.01.16\*] [10.01.18\*] [10.01.20\*]  
[10.01.22\*] [10.02.07\*] [10.02.11\*] [10.02.13\*] [10.03.04\*] [10.03.08\*] [10.03.09\*] [10.03.15\*] [10.03.17\*]  
[10.03.19\*] [10.03.21\*] [10.03.23\*] [10.03.25\*] [10.03.27\*] [10.03.29\*] [10.04.01\*] [10.04.02\*] [10.04.03\*]  
[10.04.04\*] [10.04.05\*] [10.04.06\*] [10.04.07\*] [10.04.09\*] [10.05.03\*] [10.05.05\*] [10.05.06\*] [10.05.08\*]  
[10.05.10\*] [10.06.03\*] [10.06.06\*] [10.06.07\*] [10.06.09\*] [10.07.07\*] [10.08.08\*] [10.08.10\*] [10.08.12\*]  
[10.08.15\*] [10.08.17\*] [10.08.19\*] [10.09.05\*] [10.09.07\*] [10.09.09\*] [10.09.11\*] [10.09.13\*] [10.09.15\*]  
[10.10.05\*] [10.10.07\*] [10.10.09\*] [10.10.11\*] [10.10.13\*] [10.10.15\*] [10.11.09\*] [10.11.11\*] [10.11.13\*]  
[10.11.15\*] [10.11.17\*] [10.11.19\*] [10.12.09\*] [10.12.11\*] [10.13.09\*] [10.13.12\*] [10.14.01\*] [11.01.05\*]  
[11.01.06\*] [11.01.07\*] [11.01.08\*] [11.01.09\*] [11.01.11\*] [11.01.13\*] [11.01.15\*] [11.01.16\*] [11.01.98\*]  
[11.02.02\*] [11.02.05\*] [11.02.07\*] [11.03.01\*] [11.03.02\*] [11.05.03\*] [11.05.04\*] [12.01.06\*] [12.01.07\*]

Clerico Primino S.R.L.  
Numero Iscrizione TO00381  
Provvedimento di Rinnovo

**Prot. n.43489/2022 del 09/09/2022**



**Albo Nazionale Gestori Ambientali**  
**SEZIONE REGIONALE DEL PIEMONTE**

istituita ai sensi del d.lgs 152/2006 presso la Camera di Commercio Industria Artigianato e Agricoltura di TORINO  
Via S. Francesco da Paola, 24  
10123 TORINO (TO)

[12.01.08\*] [12.01.09\*] [12.01.10\*] [12.01.12\*] [12.01.14\*] [12.01.16\*] [12.01.18\*] [12.01.19\*] [12.01.20\*]  
[12.03.01\*] [12.03.02\*] [13.01.01\*] [13.01.04\*] [13.01.05\*] [13.01.09\*] [13.01.10\*] [13.01.11\*] [13.01.12\*]  
[13.01.13\*] [13.02.04\*] [13.02.05\*] [13.02.06\*] [13.02.07\*] [13.02.08\*] [13.03.01\*] [13.03.06\*] [13.03.07\*]  
[13.03.08\*] [13.03.09\*] [13.03.10\*] [13.04.01\*] [13.04.02\*] [13.04.03\*] [13.05.01\*] [13.05.02\*] [13.05.03\*]  
[13.05.06\*] [13.05.07\*] [13.05.08\*] [13.07.01\*] [13.07.02\*] [13.07.03\*] [13.08.01\*] [13.08.02\*] [14.06.01\*]  
[14.06.02\*] [14.06.03\*] [14.06.04\*] [14.06.05\*] [15.01.10\*] [15.01.11\*] [15.02.02\*] [16.01.04\*] [16.01.07\*]  
[16.01.08\*] [16.01.09\*] [16.01.10\*] [16.01.11\*] [16.01.13\*] [16.01.14\*] [16.01.21\*] [16.02.09\*] [16.02.10\*]  
[16.02.11\*] [16.02.12\*] [16.02.13\*] [16.02.15\*] [16.03.03\*] [16.03.05\*] [16.03.07\*] [16.05.04\*] [16.05.06\*]  
[16.05.07\*] [16.05.08\*] [16.06.01\*] [16.06.02\*] [16.06.03\*] [16.06.06\*] [16.07.08\*] [16.07.09\*] [16.08.02\*]  
[16.08.05\*] [16.08.06\*] [16.08.07\*] [16.09.01\*] [16.09.02\*] [16.09.03\*] [16.09.04\*] [16.10.01\*] [16.10.03\*]  
[16.11.01\*] [16.11.03\*] [16.11.05\*] [17.01.06\*] [17.02.04\*] [17.03.01\*] [17.03.03\*] [17.04.09\*] [17.04.10\*]  
[17.05.03\*] [17.05.05\*] [17.05.07\*] [17.06.01\*] [17.06.03\*] [17.06.05\*] [17.08.01\*] [17.09.01\*] [17.09.02\*]  
[17.09.03\*] [18.01.03\*] [18.01.06\*] [18.01.08\*] [18.01.10\*] [18.02.02\*] [18.02.05\*] [18.02.07\*] [19.01.05\*]  
[19.01.06\*] [19.01.07\*] [19.01.10\*] [19.01.11\*] [19.01.13\*] [19.01.15\*] [19.01.17\*] [19.02.04\*] [19.02.05\*]  
[19.02.07\*] [19.02.08\*] [19.02.09\*] [19.02.11\*] [19.03.04\*] [19.03.06\*] [19.03.08\*] [19.04.02\*] [19.04.03\*]  
[19.07.02\*] [19.08.06\*] [19.08.07\*] [19.08.08\*] [19.08.10\*] [19.08.11\*] [19.08.13\*] [19.10.03\*] [19.10.05\*]  
[19.11.01\*] [19.11.02\*] [19.11.03\*] [19.11.04\*] [19.11.05\*] [19.11.07\*] [19.12.06\*] [19.12.11\*] [19.13.01\*]  
[19.13.03\*] [19.13.05\*] [19.13.07\*] [20.01.21\*] [20.01.23\*] [20.01.26\*] [20.01.29\*] [20.01.33\*] [20.01.35\*]  
[20.01.37\*]

**COMPATTATORI**

Tipologie di rifiuto:

[03.01.04\*] [06.07.02\*] [06.13.02\*] [07.01.09\*] [07.01.10\*] [07.02.07\*] [07.02.08\*] [07.02.09\*] [07.02.10\*]  
[07.02.11\*] [07.02.14\*] [07.02.16\*] [07.03.07\*] [07.03.08\*] [07.03.09\*] [07.03.10\*] [07.04.07\*] [07.04.08\*]  
[07.04.09\*] [07.04.10\*] [07.04.13\*] [07.05.07\*] [07.05.08\*] [07.05.09\*] [07.05.10\*] [07.05.13\*] [07.06.07\*]  
[07.06.08\*] [07.06.09\*] [07.06.10\*] [07.07.07\*] [07.07.08\*] [07.07.09\*] [07.07.10\*] [10.02.07\*] [10.03.04\*]  
[10.03.08\*] [10.03.09\*] [10.03.23\*] [10.03.29\*] [10.04.01\*] [10.04.06\*] [10.05.05\*] [10.06.06\*] [10.08.08\*]  
[10.09.13\*] [10.10.13\*] [10.11.09\*] [10.11.15\*] [10.11.19\*] [10.12.09\*] [10.12.11\*] [10.13.12\*] [11.01.16\*]  
[11.01.98\*] [11.02.02\*] [11.02.05\*] [11.02.07\*] [11.05.03\*] [12.01.16\*] [13.05.08\*] [15.01.10\*] [15.01.11\*]  
[15.02.02\*] [16.01.21\*] [16.02.15\*] [16.03.03\*] [16.03.05\*] [16.11.01\*] [16.11.03\*] [16.11.05\*] [19.01.05\*]  
[19.01.07\*] [19.01.10\*] [19.02.04\*] [19.02.11\*] [19.03.04\*] [19.10.03\*] [19.10.05\*] [19.11.07\*] [19.12.06\*]  
[19.12.11\*] [20.01.37\*]

**CISTERNE**

Tipologie di rifiuto:

[01.03.07\*] [01.03.10\*] [01.04.07\*] [01.05.05\*] [01.05.06\*] [02.01.08\*] [03.02.01\*] [03.02.02\*] [03.02.03\*]  
[03.02.04\*] [03.02.05\*] [04.01.03\*] [04.02.14\*] [04.02.16\*] [04.02.19\*] [05.01.02\*] [05.01.03\*] [05.01.04\*]  
[05.01.05\*] [05.01.06\*] [05.01.09\*] [05.01.11\*] [05.01.12\*] [05.07.01\*] [06.01.06\*] [06.02.01\*] [06.02.05\*]  
[06.03.11\*] [06.03.13\*] [06.04.03\*] [06.04.04\*] [06.04.05\*] [06.05.02\*] [06.06.02\*] [06.07.03\*] [06.07.04\*]  
[06.08.02\*] [06.09.03\*] [06.10.02\*] [06.13.01\*] [07.01.01\*] [07.01.03\*] [07.01.04\*] [07.01.07\*] [07.01.08\*]  
[07.01.09\*] [07.01.10\*] [07.01.11\*] [07.02.01\*] [07.02.03\*] [07.02.04\*] [07.02.07\*] [07.02.08\*] [07.02.09\*]  
[07.02.10\*] [07.02.11\*] [07.02.14\*] [07.02.16\*] [07.03.01\*] [07.03.03\*] [07.03.04\*] [07.03.07\*] [07.03.08\*]  
[07.03.09\*] [07.03.10\*] [07.03.11\*] [07.04.01\*] [07.04.03\*] [07.04.04\*] [07.04.07\*] [07.04.08\*] [07.04.09\*]  
[07.04.10\*] [07.04.11\*] [07.05.01\*] [07.05.03\*] [07.05.04\*] [07.05.07\*] [07.05.08\*] [07.05.09\*] [07.05.10\*]  
[07.05.11\*] [07.06.01\*] [07.06.03\*] [07.06.04\*] [07.06.07\*] [07.06.08\*] [07.06.09\*] [07.06.10\*] [07.06.11\*]  
[07.07.01\*] [07.07.03\*] [07.07.04\*] [07.07.07\*] [07.07.08\*] [07.07.09\*] [07.07.10\*] [07.07.11\*] [08.01.11\*]  
[08.01.13\*] [08.01.15\*] [08.01.17\*] [08.01.19\*] [08.01.21\*] [08.03.12\*] [08.03.14\*] [08.03.16\*] [08.03.19\*]  
[08.04.09\*] [08.04.11\*] [08.04.13\*] [08.04.15\*] [08.04.17\*] [09.01.01\*] [09.01.02\*] [09.01.03\*] [09.01.04\*]  
[09.01.05\*] [09.01.06\*] [09.01.13\*] [10.01.18\*] [10.01.20\*] [10.01.22\*] [10.02.11\*] [10.02.13\*] [10.03.17\*]  
[10.03.25\*] [10.03.27\*] [10.03.29\*] [10.04.07\*] [10.04.09\*] [10.05.06\*] [10.05.08\*] [10.06.07\*] [10.06.09\*]  
[10.07.07\*] [10.08.12\*] [10.08.17\*] [10.08.19\*] [10.11.09\*] [10.11.13\*] [10.11.17\*] [10.12.11\*] [10.14.01\*]  
[11.01.05\*] [11.01.06\*] [11.01.07\*] [11.01.08\*] [11.01.09\*] [11.01.11\*] [11.01.13\*] [11.01.15\*] [11.01.98\*]

Clerico Primino S.R.L.  
Numero Iscrizione TO00381  
Provvedimento di Rinnovo

Prot. n.43489/2022 del 09/09/2022



**Albo Nazionale Gestori Ambientali**  
**SEZIONE REGIONALE DEL PIEMONTE**

istituita ai sensi del d.lgs 152/2006 presso la Camera di Commercio Industria Artigianato e Agricoltura di TORINO  
Via S. Francesco da Paola, 24  
10123 TORINO (TO)

[11.02.02\*] [11.02.05\*] [11.02.07\*] [11.03.01\*] [11.03.02\*] [11.05.04\*] [12.01.06\*] [12.01.07\*] [12.01.08\*]  
[12.01.09\*] [12.01.10\*] [12.01.12\*] [12.01.14\*] [12.01.18\*] [12.01.19\*] [12.03.01\*] [12.03.02\*] [13.01.01\*]  
[13.01.04\*] [13.01.05\*] [13.01.09\*] [13.01.10\*] [13.01.11\*] [13.01.12\*] [13.01.13\*] [13.02.04\*] [13.02.05\*]  
[13.02.06\*] [13.02.07\*] [13.02.08\*] [13.03.01\*] [13.03.06\*] [13.03.07\*] [13.03.08\*] [13.03.09\*] [13.03.10\*]  
[13.04.01\*] [13.04.02\*] [13.04.03\*] [13.05.02\*] [13.05.03\*] [13.05.06\*] [13.05.07\*] [13.05.08\*] [13.08.01\*]  
[13.08.02\*] [14.06.01\*] [14.06.02\*] [14.06.03\*] [14.06.04\*] [14.06.05\*] [16.01.13\*] [16.01.14\*] [16.03.03\*]  
[16.03.05\*] [16.03.07\*] [16.05.06\*] [16.05.07\*] [16.05.08\*] [16.06.06\*] [16.07.08\*] [16.07.09\*] [16.08.02\*]  
[16.08.05\*] [16.08.06\*] [16.08.07\*] [16.09.04\*] [16.10.01\*] [16.10.03\*] [17.05.05\*] [18.01.06\*] [18.02.05\*]  
[19.01.05\*] [19.01.06\*] [19.02.04\*] [19.02.05\*] [19.02.07\*] [19.02.08\*] [19.02.11\*] [19.03.08\*] [19.07.02\*]  
[19.08.07\*] [19.08.08\*] [19.08.10\*] [19.08.11\*] [19.08.13\*] [19.10.05\*] [19.11.03\*] [19.11.04\*] [19.11.05\*]  
[19.11.07\*] [19.12.11\*] [19.13.01\*] [19.13.03\*] [19.13.05\*] [19.13.07\*] [20.01.26\*] [20.01.29\*]

**CASSONI**

Tipologie di rifiuto:

[01.03.04\*] [01.03.05\*] [01.03.07\*] [01.03.10\*] [01.04.07\*] [01.05.05\*] [01.05.06\*] [02.01.08\*] [03.01.04\*]  
[03.02.01\*] [03.02.02\*] [03.02.03\*] [03.02.04\*] [03.02.05\*] [04.01.03\*] [04.02.14\*] [04.02.16\*] [04.02.19\*]  
[05.01.02\*] [05.01.03\*] [05.01.04\*] [05.01.05\*] [05.01.06\*] [05.01.07\*] [05.01.08\*] [05.01.09\*] [05.01.11\*]  
[05.01.12\*] [05.01.15\*] [05.06.01\*] [05.06.03\*] [05.07.01\*] [06.01.01\*] [06.01.02\*] [06.01.03\*] [06.01.04\*]  
[06.01.05\*] [06.01.06\*] [06.02.01\*] [06.02.03\*] [06.02.04\*] [06.02.05\*] [06.03.11\*] [06.03.13\*] [06.03.15\*]  
[06.04.03\*] [06.04.04\*] [06.04.05\*] [06.05.02\*] [06.06.02\*] [06.07.01\*] [06.07.02\*] [06.07.03\*] [06.07.04\*]  
[06.08.02\*] [06.09.03\*] [06.10.02\*] [06.13.01\*] [06.13.02\*] [06.13.04\*] [06.13.05\*] [07.01.01\*] [07.01.03\*]  
[07.01.04\*] [07.01.07\*] [07.01.08\*] [07.01.09\*] [07.01.10\*] [07.01.11\*] [07.02.01\*] [07.02.03\*] [07.02.04\*]  
[07.02.07\*] [07.02.08\*] [07.02.09\*] [07.02.10\*] [07.02.11\*] [07.02.14\*] [07.02.16\*] [07.03.01\*] [07.03.03\*]  
[07.03.04\*] [07.03.07\*] [07.03.08\*] [07.03.09\*] [07.03.10\*] [07.03.11\*] [07.04.01\*] [07.04.03\*] [07.04.04\*]  
[07.04.07\*] [07.04.08\*] [07.04.09\*] [07.04.10\*] [07.04.11\*] [07.04.13\*] [07.05.01\*] [07.05.03\*] [07.05.04\*]  
[07.05.07\*] [07.05.08\*] [07.05.09\*] [07.05.10\*] [07.05.11\*] [07.05.13\*] [07.06.01\*] [07.06.03\*] [07.06.04\*]  
[07.06.07\*] [07.06.08\*] [07.06.09\*] [07.06.10\*] [07.06.11\*] [07.07.01\*] [07.07.03\*] [07.07.04\*] [07.07.07\*]  
[07.07.08\*] [07.07.09\*] [07.07.10\*] [07.07.11\*] [08.01.11\*] [08.01.13\*] [08.01.15\*] [08.01.17\*] [08.01.19\*]  
[08.01.21\*] [08.03.12\*] [08.03.14\*] [08.03.16\*] [08.03.17\*] [08.03.19\*] [08.04.09\*] [08.04.11\*] [08.04.13\*]  
[08.04.15\*] [08.04.17\*] [08.05.01\*] [09.01.01\*] [09.01.02\*] [09.01.03\*] [09.01.04\*] [09.01.05\*] [09.01.06\*]  
[09.01.11\*] [09.01.13\*] [10.01.04\*] [10.01.09\*] [10.01.13\*] [10.01.14\*] [10.01.16\*] [10.01.18\*] [10.01.20\*]  
[10.01.22\*] [10.02.07\*] [10.02.11\*] [10.02.13\*] [10.03.04\*] [10.03.08\*] [10.03.09\*] [10.03.15\*] [10.03.17\*]  
[10.03.19\*] [10.03.21\*] [10.03.23\*] [10.03.25\*] [10.03.27\*] [10.03.29\*] [10.04.01\*] [10.04.02\*] [10.04.03\*]  
[10.04.04\*] [10.04.05\*] [10.04.06\*] [10.04.07\*] [10.04.09\*] [10.05.03\*] [10.05.05\*] [10.05.06\*] [10.05.08\*]  
[10.05.10\*] [10.06.03\*] [10.06.06\*] [10.06.07\*] [10.06.09\*] [10.07.07\*] [10.08.08\*] [10.08.10\*] [10.08.12\*]  
[10.08.15\*] [10.08.17\*] [10.08.19\*] [10.09.05\*] [10.09.07\*] [10.09.09\*] [10.09.11\*] [10.09.13\*] [10.09.15\*]  
[10.10.05\*] [10.10.07\*] [10.10.09\*] [10.10.11\*] [10.10.13\*] [10.10.15\*] [10.11.09\*] [10.11.11\*] [10.11.13\*]  
[10.11.15\*] [10.11.17\*] [10.11.19\*] [10.12.09\*] [10.12.11\*] [10.13.09\*] [10.13.12\*] [10.14.01\*] [11.01.05\*]  
[11.01.06\*] [11.01.07\*] [11.01.08\*] [11.01.09\*] [11.01.11\*] [11.01.13\*] [11.01.15\*] [11.01.16\*] [11.01.18\*]  
[11.02.02\*] [11.02.05\*] [11.02.07\*] [11.03.01\*] [11.03.02\*] [11.05.03\*] [11.05.04\*] [12.01.06\*] [12.01.07\*]  
[12.01.08\*] [12.01.09\*] [12.01.10\*] [12.01.12\*] [12.01.14\*] [12.01.16\*] [12.01.18\*] [12.01.19\*] [12.01.20\*]  
[12.03.01\*] [12.03.02\*] [13.01.01\*] [13.01.04\*] [13.01.05\*] [13.01.09\*] [13.01.10\*] [13.01.11\*] [13.01.12\*]  
[13.01.13\*] [13.02.04\*] [13.02.05\*] [13.02.06\*] [13.02.07\*] [13.02.08\*] [13.03.01\*] [13.03.06\*] [13.03.07\*]  
[13.03.08\*] [13.03.09\*] [13.03.10\*] [13.04.01\*] [13.04.02\*] [13.04.03\*] [13.05.01\*] [13.05.02\*] [13.05.03\*]  
[13.05.06\*] [13.05.07\*] [13.05.08\*] [13.07.01\*] [13.07.02\*] [13.07.03\*] [13.08.01\*] [13.08.02\*] [14.06.01\*]  
[14.06.02\*] [14.06.03\*] [14.06.04\*] [14.06.05\*] [15.01.10\*] [15.01.11\*] [15.02.02\*] [16.01.04\*] [16.01.07\*]  
[16.01.08\*] [16.01.09\*] [16.01.10\*] [16.01.11\*] [16.01.13\*] [16.01.14\*] [16.01.21\*] [16.02.09\*] [16.02.10\*]  
[16.02.11\*] [16.02.12\*] [16.02.13\*] [16.02.15\*] [16.03.03\*] [16.03.05\*] [16.03.07\*] [16.05.04\*] [16.05.06\*]  
[16.05.07\*] [16.05.08\*] [16.06.01\*] [16.06.02\*] [16.06.03\*] [16.06.06\*] [16.07.08\*] [16.07.09\*] [16.08.02\*]  
[16.08.05\*] [16.08.06\*] [16.08.07\*] [16.09.01\*] [16.09.02\*] [16.09.03\*] [16.09.04\*] [16.10.01\*] [16.10.03\*]  
[16.11.01\*] [16.11.03\*] [16.11.05\*] [17.01.06\*] [17.02.04\*] [17.03.01\*] [17.03.03\*] [17.04.09\*] [17.04.10\*]  
[17.05.03\*] [17.05.05\*] [17.05.07\*] [17.06.01\*] [17.06.03\*] [17.06.05\*] [17.08.01\*] [17.09.01\*] [17.09.02\*]  
[17.09.03\*] [18.01.03\*] [18.01.06\*] [18.01.08\*] [18.01.10\*] [18.02.02\*] [18.02.05\*] [18.02.07\*] [19.01.05\*]  
[19.01.06\*] [19.01.07\*] [19.01.10\*] [19.01.11\*] [19.01.13\*] [19.01.15\*] [19.01.17\*] [19.02.04\*] [19.02.05\*]

Clerico Primino S.R.L.  
Numero Iscrizione TO00381  
Provvedimento di Rinnovo

Prot. n.43489/2022 del 09/09/2022



**Albo Nazionale Gestori Ambientali**  
**SEZIONE REGIONALE DEL PIEMONTE**

istituita ai sensi del d.lgs 152/2006 presso la Camera di Commercio Industria Artigianato e Agricoltura di TORINO  
Via S. Francesco da Paola, 24  
10123 TORINO (TO)

[19.02.07\*] [19.02.08\*] [19.02.09\*] [19.02.11\*] [19.03.04\*] [19.03.06\*] [19.03.08\*] [19.04.02\*] [19.04.03\*]  
[19.07.02\*] [19.08.06\*] [19.08.07\*] [19.08.08\*] [19.08.10\*] [19.08.11\*] [19.08.13\*] [19.10.03\*] [19.10.05\*]  
[19.11.01\*] [19.11.02\*] [19.11.03\*] [19.11.04\*] [19.11.05\*] [19.11.07\*] [19.12.06\*] [19.12.11\*] [19.13.01\*]  
[19.13.03\*] [19.13.05\*] [19.13.07\*] [20.01.21\*] [20.01.23\*] [20.01.26\*] [20.01.29\*] [20.01.33\*] [20.01.35\*]  
[20.01.37\*]

**Elenco veicoli per gruppi di CER:**

Targa: **AGG985**

Tipo veicolo: MACCHINA OPERATRICE

L'uso è limitato alle sole strade non accessibili ai veicoli destinati al trasporto.

Targa: **AGG980**

Tipo veicolo: MACCHINA OPERATRICE

L'uso è limitato alle sole strade non accessibili ai veicoli destinati al trasporto.

**Rifiuti per i veicoli sopraindicati**

[15.01.10\*] [15.01.11\*] [15.02.02\*] [16.03.03\*] [16.03.05\*] [17.01.06\*] [17.02.04\*] [17.03.01\*] [17.03.03\*]  
[17.04.09\*] [17.04.10\*] [17.05.03\*] [17.05.05\*] [17.05.07\*] [17.06.01\*] [17.06.03\*] [17.06.05\*] [17.08.01\*]  
[17.09.01\*] [17.09.02\*] [17.09.03\*] [19.08.06\*] [19.08.07\*] [19.08.08\*] [19.08.10\*] [19.08.11\*] [19.08.13\*]  
[19.13.01\*] [19.13.03\*] [19.13.05\*] [19.13.07\*]

Targa: **BI000084**

Tipo veicolo: RIMORCHIO PER TRASPORTO DI COSE

Targa: **AB62856**

Tipo veicolo: RIMORCHIO PER TRASPORTO DI COSE

**Rifiuti per i veicoli sopraindicati**

[01.03.04\*] [01.03.05\*] [01.03.07\*] [01.04.07\*] [01.05.05\*] [01.05.06\*] [02.01.08\*] [03.01.04\*] [03.02.01\*]  
[03.02.02\*] [03.02.03\*] [03.02.04\*] [03.02.05\*] [04.01.03\*] [04.02.14\*] [04.02.16\*] [04.02.19\*] [05.01.02\*]  
[05.01.03\*] [05.01.04\*] [05.01.05\*] [05.01.06\*] [05.01.07\*] [05.01.08\*] [05.01.09\*] [05.01.11\*] [05.01.12\*]  
[05.01.15\*] [05.06.01\*] [05.06.03\*] [05.07.01\*] [06.01.01\*] [06.01.02\*] [06.01.03\*] [06.01.04\*] [06.01.05\*]  
[06.01.06\*] [06.02.01\*] [06.02.03\*] [06.02.04\*] [06.02.05\*] [06.03.11\*] [06.03.13\*] [06.03.15\*] [06.04.03\*]  
[06.04.04\*] [06.04.05\*] [06.05.02\*] [06.06.02\*] [06.07.01\*] [06.07.02\*] [06.07.03\*] [06.07.04\*] [06.08.02\*]  
[06.09.03\*] [06.10.02\*] [06.13.01\*] [06.13.02\*] [06.13.04\*] [06.13.05\*] [07.01.01\*] [07.01.03\*] [07.01.04\*]  
[07.01.07\*] [07.01.08\*] [07.01.09\*] [07.01.10\*] [07.01.11\*] [07.02.01\*] [07.02.03\*] [07.02.04\*] [07.02.07\*]  
[07.02.08\*] [07.02.09\*] [07.02.10\*] [07.02.11\*] [07.02.14\*] [07.02.16\*] [07.03.01\*] [07.03.03\*] [07.03.04\*]  
[07.03.07\*] [07.03.08\*] [07.03.09\*] [07.03.10\*] [07.03.11\*] [07.04.01\*] [07.04.03\*] [07.04.04\*] [07.04.07\*]  
[07.04.08\*] [07.04.09\*] [07.04.10\*] [07.04.11\*] [07.04.13\*] [07.05.01\*] [07.05.03\*] [07.05.04\*] [07.05.07\*]  
[07.05.08\*] [07.05.09\*] [07.05.10\*] [07.05.11\*] [07.05.13\*] [07.06.01\*] [07.06.03\*] [07.06.04\*] [07.06.07\*]  
[07.06.08\*] [07.06.09\*] [07.06.10\*] [07.06.11\*] [07.07.01\*] [07.07.03\*] [07.07.04\*] [07.07.07\*] [07.07.08\*]  
[07.07.09\*] [07.07.10\*] [07.07.11\*] [08.01.11\*] [08.01.13\*] [08.01.15\*] [08.01.17\*] [08.01.19\*] [08.01.21\*]  
[08.03.12\*] [08.03.14\*] [08.03.16\*] [08.03.17\*] [08.03.19\*] [08.04.09\*] [08.04.11\*] [08.04.13\*] [08.04.15\*]  
[08.04.17\*] [08.05.01\*] [09.01.01\*] [09.01.02\*] [09.01.03\*] [09.01.04\*] [09.01.05\*] [09.01.06\*] [09.01.11\*]  
[09.01.13\*] [10.01.04\*] [10.01.09\*] [10.01.13\*] [10.01.14\*] [10.01.16\*] [10.01.18\*] [10.01.20\*] [10.01.22\*]  
[10.02.07\*] [10.02.11\*] [10.02.13\*] [10.03.04\*] [10.03.08\*] [10.03.09\*] [10.03.15\*] [10.03.17\*] [10.03.19\*]  
[10.03.21\*] [10.03.23\*] [10.03.25\*] [10.03.27\*] [10.03.29\*] [10.04.01\*] [10.04.02\*] [10.04.03\*] [10.04.04\*]  
[10.04.05\*] [10.04.06\*] [10.04.07\*] [10.04.09\*] [10.05.03\*] [10.05.05\*] [10.05.06\*] [10.05.08\*] [10.05.10\*]  
[10.06.03\*] [10.06.06\*] [10.06.07\*] [10.06.09\*] [10.07.07\*] [10.08.08\*] [10.08.10\*] [10.08.12\*] [10.08.15\*]  
[10.08.17\*] [10.08.19\*] [10.09.05\*] [10.09.07\*] [10.09.09\*] [10.09.11\*] [10.09.13\*] [10.09.15\*] [10.10.05\*]

Clerico Primino S.R.L.  
Numero Iscrizione TO00381  
Provvedimento di Rinnovo

Prot. n.43489/2022 del 09/09/2022



**Albo Nazionale Gestori Ambientali**  
**SEZIONE REGIONALE DEL PIEMONTE**

istituita ai sensi del d.lgs 152/2006 presso la Camera di Commercio Industria Artigianato e Agricoltura di TORINO  
Via S. Francesco da Paola, 24  
10123 TORINO (TO)

[10.10.07\*] [10.10.09\*] [10.10.11\*] [10.10.13\*] [10.10.15\*] [10.11.09\*] [10.11.11\*] [10.11.13\*] [10.11.15\*]  
[10.11.17\*] [10.11.19\*] [10.12.09\*] [10.12.11\*] [10.13.09\*] [10.13.12\*] [10.14.01\*] [11.01.05\*] [11.01.06\*]  
[11.01.07\*] [11.01.08\*] [11.01.09\*] [11.01.11\*] [11.01.13\*] [11.01.15\*] [11.01.16\*] [11.01.98\*] [11.02.02\*]  
[11.02.05\*] [11.02.07\*] [11.03.01\*] [11.03.02\*] [11.05.03\*] [11.05.04\*] [12.01.06\*] [12.01.07\*] [12.01.08\*]  
[12.01.09\*] [12.01.10\*] [12.01.12\*] [12.01.14\*] [12.01.16\*] [12.01.18\*] [12.01.19\*] [12.01.20\*] [12.03.01\*]  
[12.03.02\*] [13.01.01\*] [13.01.04\*] [13.01.05\*] [13.01.09\*] [13.01.10\*] [13.01.11\*] [13.01.12\*] [13.01.13\*]  
[13.02.04\*] [13.02.05\*] [13.02.06\*] [13.02.07\*] [13.02.08\*] [13.03.01\*] [13.03.06\*] [13.03.07\*] [13.03.08\*]  
[13.03.09\*] [13.03.10\*] [13.04.01\*] [13.04.02\*] [13.04.03\*] [13.05.01\*] [13.05.02\*] [13.05.03\*] [13.05.06\*]  
[13.05.07\*] [13.05.08\*] [13.07.01\*] [13.07.02\*] [13.07.03\*] [13.08.01\*] [13.08.02\*] [14.06.01\*] [14.06.02\*]  
[14.06.03\*] [14.06.04\*] [14.06.05\*] [15.01.10\*] [15.01.11\*] [15.02.02\*] [16.01.04\*] [16.01.07\*] [16.01.08\*]  
[16.01.09\*] [16.01.10\*] [16.01.11\*] [16.01.13\*] [16.01.14\*] [16.01.21\*] [16.02.09\*] [16.02.10\*] [16.02.11\*]  
[16.02.12\*] [16.02.13\*] [16.02.15\*] [16.03.03\*] [16.03.05\*] [16.05.04\*] [16.05.06\*] [16.05.07\*] [16.05.08\*]  
[16.06.01\*] [16.06.02\*] [16.06.03\*] [16.06.06\*] [16.07.08\*] [16.07.09\*] [16.08.02\*] [16.08.05\*] [16.08.06\*]  
[16.08.07\*] [16.09.01\*] [16.09.02\*] [16.09.03\*] [16.09.04\*] [16.10.01\*] [16.10.03\*] [16.11.01\*] [16.11.03\*]  
[16.11.05\*] [17.01.06\*] [17.02.04\*] [17.03.01\*] [17.03.03\*] [17.04.09\*] [17.04.10\*] [17.05.03\*] [17.05.05\*]  
[17.05.07\*] [17.06.01\*] [17.06.03\*] [17.06.05\*] [17.08.01\*] [17.09.01\*] [17.09.02\*] [17.09.03\*] [18.01.03\*]  
[18.01.06\*] [18.01.08\*] [18.01.10\*] [18.02.02\*] [18.02.05\*] [18.02.07\*] [19.01.05\*] [19.01.06\*] [19.01.07\*]  
[19.01.10\*] [19.01.11\*] [19.01.13\*] [19.01.15\*] [19.01.17\*] [19.02.04\*] [19.02.05\*] [19.02.07\*] [19.02.08\*]  
[19.02.09\*] [19.02.11\*] [19.03.04\*] [19.03.06\*] [19.04.02\*] [19.04.03\*] [19.07.02\*] [19.08.06\*] [19.08.07\*]  
[19.08.08\*] [19.08.10\*] [19.08.11\*] [19.08.13\*] [19.10.03\*] [19.10.05\*] [19.11.01\*] [19.11.02\*] [19.11.03\*]  
[19.11.04\*] [19.11.05\*] [19.11.07\*] [19.12.06\*] [19.12.11\*] [19.13.01\*] [19.13.03\*] [19.13.05\*] [19.13.07\*]  
[20.01.21\*] [20.01.23\*] [20.01.26\*] [20.01.29\*] [20.01.33\*] [20.01.35\*] [20.01.37\*]

Targa: **VC011335**

Tipo veicolo: SEMIRIMORCHIO PER TRASPORTO DI COSE

Targa: **AE87236**

Tipo veicolo: SEMIRIMORCHIO PER TRASPORTO DI COSE

**Rifiuti per i veicoli sopraindicati**

[01.03.04\*] [01.03.05\*] [01.03.07\*] [01.04.07\*] [01.05.05\*] [01.05.06\*] [02.01.08\*] [03.01.04\*] [03.02.01\*]  
[03.02.02\*] [03.02.03\*] [03.02.04\*] [03.02.05\*] [04.01.03\*] [04.02.14\*] [04.02.16\*] [04.02.19\*] [05.01.02\*]  
[05.01.03\*] [05.01.04\*] [05.01.05\*] [05.01.06\*] [05.01.07\*] [05.01.08\*] [05.01.09\*] [05.01.11\*] [05.01.12\*]  
[05.01.15\*] [05.06.01\*] [05.06.03\*] [05.07.01\*] [06.01.01\*] [06.01.02\*] [06.01.03\*] [06.01.04\*] [06.01.05\*]  
[06.01.06\*] [06.02.01\*] [06.02.03\*] [06.02.04\*] [06.02.05\*] [06.03.11\*] [06.03.13\*] [06.03.15\*] [06.04.03\*]  
[06.04.04\*] [06.04.05\*] [06.05.02\*] [06.06.02\*] [06.07.01\*] [06.07.02\*] [06.07.03\*] [06.07.04\*] [06.08.02\*]  
[06.09.03\*] [06.10.02\*] [06.13.01\*] [06.13.02\*] [06.13.04\*] [06.13.05\*] [07.01.01\*] [07.01.03\*] [07.01.04\*]  
[07.01.07\*] [07.01.08\*] [07.01.09\*] [07.01.10\*] [07.01.11\*] [07.02.01\*] [07.02.03\*] [07.02.04\*] [07.02.07\*]  
[07.02.08\*] [07.02.09\*] [07.02.10\*] [07.02.11\*] [07.02.14\*] [07.02.16\*] [07.03.01\*] [07.03.03\*] [07.03.04\*]  
[07.03.07\*] [07.03.08\*] [07.03.09\*] [07.03.10\*] [07.03.11\*] [07.04.01\*] [07.04.03\*] [07.04.04\*] [07.04.07\*]  
[07.04.08\*] [07.04.09\*] [07.04.10\*] [07.04.11\*] [07.04.13\*] [07.05.01\*] [07.05.03\*] [07.05.04\*] [07.05.07\*]  
[07.05.08\*] [07.05.09\*] [07.05.10\*] [07.05.11\*] [07.05.13\*] [07.06.01\*] [07.06.03\*] [07.06.04\*] [07.06.07\*]  
[07.06.08\*] [07.06.09\*] [07.06.10\*] [07.06.11\*] [07.07.01\*] [07.07.03\*] [07.07.04\*] [07.07.07\*] [07.07.08\*]  
[07.07.09\*] [07.07.10\*] [07.07.11\*] [08.01.11\*] [08.01.13\*] [08.01.15\*] [08.01.17\*] [08.01.19\*] [08.01.21\*]  
[08.03.12\*] [08.03.14\*] [08.03.16\*] [08.03.17\*] [08.03.19\*] [08.04.09\*] [08.04.11\*] [08.04.13\*] [08.04.15\*]  
[08.04.17\*] [08.05.01\*] [09.01.01\*] [09.01.02\*] [09.01.03\*] [09.01.04\*] [09.01.05\*] [09.01.06\*] [09.01.11\*]  
[09.01.13\*] [10.01.04\*] [10.01.09\*] [10.01.13\*] [10.01.14\*] [10.01.16\*] [10.01.18\*] [10.01.20\*] [10.01.22\*]  
[10.02.07\*] [10.02.11\*] [10.02.13\*] [10.03.04\*] [10.03.08\*] [10.03.09\*] [10.03.15\*] [10.03.17\*] [10.03.19\*]  
[10.03.21\*] [10.03.23\*] [10.03.25\*] [10.03.27\*] [10.03.29\*] [10.04.01\*] [10.04.02\*] [10.04.03\*] [10.04.04\*]  
[10.04.05\*] [10.04.06\*] [10.04.07\*] [10.04.09\*] [10.05.03\*] [10.05.05\*] [10.05.06\*] [10.05.08\*] [10.05.10\*]  
[10.06.03\*] [10.06.06\*] [10.06.07\*] [10.06.09\*] [10.07.07\*] [10.08.08\*] [10.08.10\*] [10.08.12\*] [10.08.15\*]  
[10.08.17\*] [10.08.19\*] [10.09.05\*] [10.09.07\*] [10.09.09\*] [10.09.11\*] [10.09.13\*] [10.09.15\*] [10.10.05\*]  
[10.10.07\*] [10.10.09\*] [10.10.11\*] [10.10.13\*] [10.10.15\*] [10.11.09\*] [10.11.11\*] [10.11.13\*] [10.11.15\*]  
[10.11.17\*] [10.11.19\*] [10.12.09\*] [10.12.11\*] [10.13.09\*] [10.13.12\*] [10.14.01\*] [11.01.05\*] [11.01.06\*]  
[11.01.07\*] [11.01.08\*] [11.01.09\*] [11.01.11\*] [11.01.13\*] [11.01.15\*] [11.01.16\*] [11.01.98\*] [11.02.02\*]

Clerico Primino S.R.L.  
Numero Iscrizione TO00381  
Provvedimento di Rinnovo

Prot. n.43489/2022 del 09/09/2022



**Albo Nazionale Gestori Ambientali**  
**SEZIONE REGIONALE DEL PIEMONTE**

istituita ai sensi del d.lgs 152/2006 presso la Camera di Commercio Industria Artigianato e Agricoltura di TORINO  
Via S. Francesco da Paola, 24  
10123 TORINO (TO)

[11.02.05\*] [11.02.07\*] [11.03.01\*] [11.03.02\*] [11.05.03\*] [11.05.04\*] [12.01.06\*] [12.01.07\*] [12.01.08\*]  
[12.01.09\*] [12.01.10\*] [12.01.12\*] [12.01.14\*] [12.01.16\*] [12.01.18\*] [12.01.19\*] [12.01.20\*] [12.03.01\*]  
[12.03.02\*] [13.01.01\*] [13.01.04\*] [13.01.05\*] [13.01.09\*] [13.01.10\*] [13.01.11\*] [13.01.12\*] [13.01.13\*]  
[13.02.04\*] [13.02.05\*] [13.02.06\*] [13.02.07\*] [13.02.08\*] [13.03.01\*] [13.03.06\*] [13.03.07\*] [13.03.08\*]  
[13.03.09\*] [13.03.10\*] [13.04.01\*] [13.04.02\*] [13.04.03\*] [13.05.01\*] [13.05.02\*] [13.05.03\*] [13.05.06\*]  
[13.05.07\*] [13.05.08\*] [13.07.01\*] [13.07.02\*] [13.07.03\*] [13.08.01\*] [13.08.02\*] [14.06.01\*] [14.06.02\*]  
[14.06.03\*] [14.06.04\*] [14.06.05\*] [15.01.10\*] [15.01.11\*] [15.02.02\*] [16.01.04\*] [16.01.07\*] [16.01.08\*]  
[16.01.09\*] [16.01.10\*] [16.01.11\*] [16.01.13\*] [16.01.14\*] [16.01.21\*] [16.02.09\*] [16.02.10\*] [16.02.11\*]  
[16.02.12\*] [16.02.13\*] [16.02.15\*] [16.03.03\*] [16.03.05\*] [16.05.04\*] [16.05.06\*] [16.05.07\*] [16.05.08\*]  
[16.06.01\*] [16.06.02\*] [16.06.03\*] [16.06.06\*] [16.07.08\*] [16.07.09\*] [16.08.02\*] [16.08.05\*] [16.08.06\*]  
[16.08.07\*] [16.09.01\*] [16.09.02\*] [16.09.03\*] [16.09.04\*] [16.10.01\*] [16.10.03\*] [16.11.01\*] [16.11.03\*]  
[16.11.05\*] [17.01.06\*] [17.02.04\*] [17.03.01\*] [17.03.03\*] [17.04.09\*] [17.04.10\*] [17.05.03\*] [17.05.05\*]  
[17.05.07\*] [17.06.01\*] [17.06.03\*] [17.06.05\*] [17.08.01\*] [17.09.01\*] [17.09.02\*] [17.09.03\*] [18.01.06\*]  
[18.01.08\*] [18.01.10\*] [18.02.05\*] [18.02.07\*] [19.01.05\*] [19.01.06\*] [19.01.07\*] [19.01.10\*] [19.01.11\*]  
[19.01.13\*] [19.01.15\*] [19.01.17\*] [19.02.04\*] [19.02.05\*] [19.02.07\*] [19.02.08\*] [19.02.09\*] [19.02.11\*]  
[19.03.04\*] [19.03.06\*] [19.04.02\*] [19.04.03\*] [19.07.02\*] [19.08.06\*] [19.08.07\*] [19.08.08\*] [19.08.10\*]  
[19.08.11\*] [19.08.13\*] [19.10.03\*] [19.10.05\*] [19.11.01\*] [19.11.02\*] [19.11.03\*] [19.11.04\*] [19.11.05\*]  
[19.11.07\*] [19.12.06\*] [19.12.11\*] [19.13.01\*] [19.13.03\*] [19.13.05\*] [19.13.07\*] [20.01.21\*] [20.01.23\*]  
[20.01.26\*] [20.01.29\*] [20.01.33\*] [20.01.35\*] [20.01.37\*]

Targa: **XA166FE**

Tipo veicolo: SEMIRIMORCHIO PER TRASPORTO DI COSE

**Rifiuti per i veicoli sopraindicati**

[01.03.04\*] [01.03.05\*] [01.03.07\*] [01.03.10\*] [01.04.07\*] [01.05.05\*] [01.05.06\*] [02.01.08\*] [03.01.04\*]  
[03.02.01\*] [03.02.02\*] [03.02.03\*] [03.02.04\*] [03.02.05\*] [04.01.03\*] [04.02.14\*] [04.02.16\*] [04.02.19\*]  
[05.01.02\*] [05.01.03\*] [05.01.04\*] [05.01.05\*] [05.01.06\*] [05.01.07\*] [05.01.08\*] [05.01.09\*] [05.01.11\*]  
[05.01.12\*] [05.01.15\*] [05.06.01\*] [05.06.03\*] [05.07.01\*] [06.01.01\*] [06.01.02\*] [06.01.03\*] [06.01.04\*]  
[06.01.05\*] [06.01.06\*] [06.02.01\*] [06.02.03\*] [06.02.04\*] [06.02.05\*] [06.03.11\*] [06.03.13\*] [06.03.15\*]  
[06.04.03\*] [06.04.04\*] [06.04.05\*] [06.05.02\*] [06.06.02\*] [06.07.01\*] [06.07.02\*] [06.07.03\*] [06.07.04\*]  
[06.08.02\*] [06.09.03\*] [06.10.02\*] [06.13.01\*] [06.13.02\*] [06.13.04\*] [06.13.05\*] [07.01.01\*] [07.01.03\*]  
[07.01.04\*] [07.01.07\*] [07.01.08\*] [07.01.09\*] [07.01.10\*] [07.01.11\*] [07.02.01\*] [07.02.03\*] [07.02.04\*]  
[07.02.07\*] [07.02.08\*] [07.02.09\*] [07.02.10\*] [07.02.11\*] [07.02.14\*] [07.02.16\*] [07.03.01\*] [07.03.03\*]  
[07.03.04\*] [07.03.07\*] [07.03.08\*] [07.03.09\*] [07.03.10\*] [07.03.11\*] [07.04.01\*] [07.04.03\*] [07.04.04\*]  
[07.04.07\*] [07.04.08\*] [07.04.09\*] [07.04.10\*] [07.04.11\*] [07.04.13\*] [07.05.01\*] [07.05.03\*] [07.05.04\*]  
[07.05.07\*] [07.05.08\*] [07.05.09\*] [07.05.10\*] [07.05.11\*] [07.05.13\*] [07.06.01\*] [07.06.03\*] [07.06.04\*]  
[07.06.07\*] [07.06.08\*] [07.06.09\*] [07.06.10\*] [07.06.11\*] [07.07.01\*] [07.07.03\*] [07.07.04\*] [07.07.07\*]  
[07.07.08\*] [07.07.09\*] [07.07.10\*] [07.07.11\*] [08.01.11\*] [08.01.13\*] [08.01.15\*] [08.01.17\*] [08.01.19\*]  
[08.01.21\*] [08.03.12\*] [08.03.14\*] [08.03.16\*] [08.03.17\*] [08.03.19\*] [08.04.09\*] [08.04.11\*] [08.04.13\*]  
[08.04.15\*] [08.04.17\*] [08.05.01\*] [09.01.01\*] [09.01.02\*] [09.01.03\*] [09.01.04\*] [09.01.05\*] [09.01.06\*]  
[09.01.11\*] [09.01.13\*] [10.01.04\*] [10.01.09\*] [10.01.13\*] [10.01.14\*] [10.01.16\*] [10.01.18\*] [10.01.20\*]  
[10.01.22\*] [10.02.07\*] [10.02.11\*] [10.02.13\*] [10.03.04\*] [10.03.08\*] [10.03.09\*] [10.03.15\*] [10.03.17\*]  
[10.03.19\*] [10.03.21\*] [10.03.23\*] [10.03.25\*] [10.03.27\*] [10.03.29\*] [10.04.01\*] [10.04.02\*] [10.04.03\*]  
[10.04.04\*] [10.04.05\*] [10.04.06\*] [10.04.07\*] [10.04.09\*] [10.05.03\*] [10.05.05\*] [10.05.06\*] [10.05.08\*]  
[10.05.10\*] [10.06.03\*] [10.06.06\*] [10.06.07\*] [10.06.09\*] [10.07.07\*] [10.08.08\*] [10.08.10\*] [10.08.12\*]  
[10.08.15\*] [10.08.17\*] [10.08.19\*] [10.09.05\*] [10.09.07\*] [10.09.09\*] [10.09.11\*] [10.09.13\*] [10.09.15\*]  
[10.10.05\*] [10.10.07\*] [10.10.09\*] [10.10.11\*] [10.10.13\*] [10.10.15\*] [10.11.09\*] [10.11.11\*] [10.11.13\*]  
[10.11.15\*] [10.11.17\*] [10.11.19\*] [10.12.09\*] [10.12.11\*] [10.13.09\*] [10.13.12\*] [10.14.01\*] [11.01.05\*]  
[11.01.06\*] [11.01.07\*] [11.01.08\*] [11.01.09\*] [11.01.11\*] [11.01.13\*] [11.01.15\*] [11.01.16\*] [11.01.98\*]  
[11.02.02\*] [11.02.05\*] [11.02.07\*] [11.03.01\*] [11.03.02\*] [11.05.03\*] [11.05.04\*] [12.01.06\*] [12.01.07\*]  
[12.01.08\*] [12.01.09\*] [12.01.10\*] [12.01.12\*] [12.01.14\*] [12.01.16\*] [12.01.18\*] [12.01.19\*] [12.01.20\*]  
[12.03.01\*] [12.03.02\*] [13.01.01\*] [13.01.04\*] [13.01.05\*] [13.01.09\*] [13.01.10\*] [13.01.11\*] [13.01.12\*]  
[13.01.13\*] [13.02.04\*] [13.02.05\*] [13.02.06\*] [13.02.07\*] [13.02.08\*] [13.03.01\*] [13.03.06\*] [13.03.07\*]  
[13.03.08\*] [13.03.09\*] [13.03.10\*] [13.04.01\*] [13.04.02\*] [13.04.03\*] [13.05.01\*] [13.05.02\*] [13.05.03\*]  
[13.05.06\*] [13.05.07\*] [13.05.08\*] [13.07.01\*] [13.07.02\*] [13.07.03\*] [13.08.01\*] [13.08.02\*] [14.06.01\*]

Clerico Primino S.R.L.  
Numero Iscrizione TO00381  
Provvedimento di Rinnovo

Prot. n.43489/2022 del 09/09/2022



**Albo Nazionale Gestori Ambientali**  
**SEZIONE REGIONALE DEL PIEMONTE**

istituita ai sensi del d.lgs 152/2006 presso la Camera di Commercio Industria Artigianato e Agricoltura di TORINO  
Via S. Francesco da Paola, 24  
10123 TORINO (TO)

[14.06.02\*] [14.06.03\*] [14.06.04\*] [14.06.05\*] [15.01.10\*] [15.01.11\*] [15.02.02\*] [16.01.04\*] [16.01.07\*]  
[16.01.08\*] [16.01.09\*] [16.01.10\*] [16.01.11\*] [16.01.13\*] [16.01.14\*] [16.01.21\*] [16.02.09\*] [16.02.10\*]  
[16.02.11\*] [16.02.12\*] [16.02.13\*] [16.02.15\*] [16.03.03\*] [16.03.05\*] [16.03.07\*] [16.05.04\*] [16.05.06\*]  
[16.05.07\*] [16.05.08\*] [16.06.01\*] [16.06.02\*] [16.06.03\*] [16.06.06\*] [16.07.08\*] [16.07.09\*] [16.08.02\*]  
[16.08.05\*] [16.08.06\*] [16.08.07\*] [16.09.01\*] [16.09.02\*] [16.09.03\*] [16.09.04\*] [16.10.01\*] [16.10.03\*]  
[16.11.01\*] [16.11.03\*] [16.11.05\*] [17.01.06\*] [17.02.04\*] [17.03.01\*] [17.03.03\*] [17.04.09\*] [17.04.10\*]  
[17.05.03\*] [17.05.05\*] [17.05.07\*] [17.06.01\*] [17.06.03\*] [17.06.05\*] [17.08.01\*] [17.09.01\*] [17.09.02\*]  
[17.09.03\*] [18.01.06\*] [18.01.08\*] [18.01.10\*] [18.02.05\*] [18.02.07\*] [19.01.05\*] [19.01.06\*] [19.01.07\*]  
[19.01.10\*] [19.01.11\*] [19.01.13\*] [19.01.15\*] [19.01.17\*] [19.02.04\*] [19.02.05\*] [19.02.07\*] [19.02.08\*]  
[19.02.09\*] [19.02.11\*] [19.03.04\*] [19.03.06\*] [19.03.08\*] [19.04.02\*] [19.04.03\*] [19.07.02\*] [19.08.06\*]  
[19.08.07\*] [19.08.08\*] [19.08.10\*] [19.08.11\*] [19.08.13\*] [19.10.03\*] [19.10.05\*] [19.11.01\*] [19.11.02\*]  
[19.11.03\*] [19.11.04\*] [19.11.05\*] [19.11.07\*] [19.12.06\*] [19.12.11\*] [19.13.01\*] [19.13.03\*] [19.13.05\*]  
[19.13.07\*] [20.01.21\*] [20.01.23\*] [20.01.26\*] [20.01.29\*] [20.01.33\*] [20.01.35\*] [20.01.37\*]

Targa: **BR624LG** **uso proprio**  
Tipo veicolo: AUTOVEICOLO - AUTOCARRO

**Rifiuti per i veicoli sopraindicati**

[04.02.14\*] [08.01.11\*] [08.05.01\*] [10.11.09\*] [10.11.11\*] [15.01.10\*] [15.01.11\*] [15.02.02\*] [16.01.08\*]  
[16.01.10\*] [16.01.11\*] [16.01.21\*] [16.03.03\*] [16.03.05\*] [16.11.01\*] [16.11.03\*] [16.11.05\*] [17.01.06\*]  
[17.02.04\*] [17.03.01\*] [17.03.03\*] [17.04.09\*] [17.04.10\*] [17.06.01\*] [17.06.03\*] [17.06.05\*] [17.08.01\*]  
[17.09.03\*] [19.02.04\*] [19.10.03\*] [19.12.06\*] [19.12.11\*] [20.01.37\*]

Targa: **DK160KC**  
Tipo veicolo: AUTOVEICOLO PER TRASPORTI SPECIFICI

**Rifiuti per i veicoli sopraindicati**

[01.03.04\*] [01.03.05\*] [01.03.07\*] [01.04.07\*] [01.05.05\*] [01.05.06\*] [02.01.08\*] [03.02.01\*] [03.02.02\*]  
[03.02.03\*] [03.02.04\*] [03.02.05\*] [04.01.03\*] [04.02.14\*] [04.02.16\*] [04.02.19\*] [05.01.02\*] [05.01.03\*]  
[05.01.04\*] [05.01.05\*] [05.01.06\*] [05.01.07\*] [05.01.08\*] [05.01.09\*] [05.01.11\*] [05.01.12\*] [05.06.01\*]  
[05.06.03\*] [05.07.01\*] [06.01.01\*] [06.01.03\*] [06.01.04\*] [06.01.05\*] [06.01.06\*] [06.02.01\*] [06.02.03\*]  
[06.02.04\*] [06.02.05\*] [06.03.11\*] [06.03.13\*] [06.03.15\*] [06.04.03\*] [06.04.04\*] [06.04.05\*] [06.05.02\*]  
[06.06.02\*] [06.07.01\*] [06.07.02\*] [06.07.03\*] [06.07.04\*] [06.08.02\*] [06.09.03\*] [06.10.02\*] [06.13.01\*]  
[06.13.02\*] [06.13.04\*] [06.13.05\*] [07.01.01\*] [07.01.03\*] [07.01.04\*] [07.01.07\*] [07.01.08\*] [07.01.09\*]  
[07.01.10\*] [07.01.11\*] [07.02.01\*] [07.02.03\*] [07.02.04\*] [07.02.07\*] [07.02.08\*] [07.02.09\*] [07.02.10\*]  
[07.02.11\*] [07.02.14\*] [07.02.16\*] [07.03.01\*] [07.03.03\*] [07.03.04\*] [07.03.07\*] [07.03.08\*] [07.03.09\*]  
[07.03.10\*] [07.03.11\*] [07.04.01\*] [07.04.03\*] [07.04.04\*] [07.04.07\*] [07.04.08\*] [07.04.09\*] [07.04.10\*]  
[07.04.11\*] [07.05.01\*] [07.05.03\*] [07.05.04\*] [07.05.07\*] [07.05.08\*] [07.05.09\*] [07.05.10\*] [07.05.11\*]  
[07.06.01\*] [07.06.03\*] [07.06.04\*] [07.06.07\*] [07.06.08\*] [07.06.09\*] [07.06.10\*] [07.06.11\*] [07.07.01\*]  
[07.07.03\*] [07.07.04\*] [07.07.07\*] [07.07.08\*] [07.07.09\*] [07.07.10\*] [07.07.11\*] [08.01.11\*] [08.01.13\*]  
[08.01.15\*] [08.01.17\*] [08.01.19\*] [08.01.21\*] [08.03.12\*] [08.03.14\*] [08.03.16\*] [08.03.19\*] [08.04.09\*]  
[08.04.11\*] [08.04.13\*] [08.04.15\*] [08.04.17\*] [08.05.01\*] [09.01.01\*] [09.01.02\*] [09.01.03\*] [09.01.04\*]  
[09.01.05\*] [09.01.06\*] [09.01.13\*] [10.01.09\*] [10.01.18\*] [10.01.20\*] [10.01.22\*] [10.02.11\*] [10.02.13\*]  
[10.03.17\*] [10.03.25\*] [10.03.27\*] [10.03.29\*] [10.04.02\*] [10.04.03\*] [10.04.07\*] [10.04.09\*] [10.05.06\*]  
[10.05.08\*] [10.06.07\*] [10.06.09\*] [10.07.07\*] [10.08.10\*] [10.08.12\*] [10.08.15\*] [10.08.17\*] [10.08.19\*]  
[10.09.09\*] [10.09.11\*] [10.10.09\*] [10.10.11\*] [10.11.13\*] [10.11.17\*] [10.12.11\*] [10.14.01\*] [11.01.05\*]  
[11.01.06\*] [11.01.07\*] [11.01.08\*] [11.01.09\*] [11.01.11\*] [11.01.13\*] [11.01.15\*] [11.01.16\*] [11.01.98\*]  
[11.02.02\*] [11.02.05\*] [11.02.07\*] [11.03.01\*] [11.03.02\*] [12.01.06\*] [12.01.07\*] [12.01.08\*] [12.01.09\*]  
[12.01.10\*] [12.01.12\*] [12.01.14\*] [12.01.18\*] [12.01.19\*] [12.03.01\*] [12.03.02\*] [13.01.01\*] [13.01.04\*]  
[13.01.05\*] [13.01.09\*] [13.01.10\*] [13.01.11\*] [13.01.12\*] [13.01.13\*] [13.02.04\*] [13.02.05\*] [13.02.06\*]  
[13.02.07\*] [13.02.08\*] [13.03.01\*] [13.03.06\*] [13.03.07\*] [13.03.08\*] [13.03.09\*] [13.03.10\*] [13.04.01\*]  
[13.04.02\*] [13.04.03\*] [13.05.02\*] [13.05.03\*] [13.05.06\*] [13.05.07\*] [13.05.08\*] [13.07.01\*] [13.07.02\*]  
[13.07.03\*] [13.08.01\*] [13.08.02\*] [14.06.02\*] [14.06.03\*] [14.06.04\*] [14.06.05\*] [16.01.13\*] [16.01.14\*]  
[16.03.03\*] [16.03.05\*] [16.05.06\*] [16.05.07\*] [16.05.08\*] [16.07.08\*] [16.07.09\*] [16.08.02\*] [16.08.05\*]

Clerico Primino S.R.L.  
Numero Iscrizione TO00381  
Provvedimento di Rinnovo

Prot. n.43489/2022 del 09/09/2022





**Albo Nazionale Gestori Ambientali**  
**SEZIONE REGIONALE DEL PIEMONTE**

istituita ai sensi del d.lgs 152/2006 presso la Camera di Commercio Industria Artigianato e Agricoltura di TORINO  
Via S. Francesco da Paola, 24  
10123 TORINO (TO)

[16.08.06\*] [16.08.07\*] [16.09.01\*] [16.09.02\*] [16.09.03\*] [16.09.04\*] [16.10.01\*] [16.10.03\*] [17.03.03\*]  
[17.05.05\*] [18.01.06\*] [18.01.08\*] [18.02.05\*] [18.02.07\*] [19.01.05\*] [19.01.06\*] [19.01.10\*] [19.02.04\*]  
[19.02.05\*] [19.02.07\*] [19.02.08\*] [19.02.11\*] [19.07.02\*] [19.08.07\*] [19.08.08\*] [19.08.10\*] [19.08.11\*]  
[19.08.13\*] [19.11.02\*] [19.11.03\*] [19.11.04\*] [19.11.05\*] [19.11.07\*] [19.13.03\*] [19.13.05\*] [19.13.07\*]  
[20.01.26\*] [20.01.29\*]

Targa: **ER993AC**

Tipo veicolo: AUTOVEICOLO PER TRASPORTI SPECIFICI

**Rifiuti per i veicoli sopraindicati**

[01.03.04\*] [01.03.05\*] [01.03.07\*] [01.04.07\*] [01.05.05\*] [01.05.06\*] [02.01.08\*] [03.02.01\*] [03.02.02\*]  
[03.02.03\*] [03.02.04\*] [03.02.05\*] [04.01.03\*] [04.02.14\*] [04.02.16\*] [04.02.19\*] [05.01.02\*] [05.01.03\*]  
[05.01.04\*] [05.01.05\*] [05.01.06\*] [05.01.09\*] [05.01.11\*] [05.01.12\*] [05.07.01\*] [06.01.06\*] [06.02.01\*]  
[06.02.05\*] [06.03.11\*] [06.03.13\*] [06.03.15\*] [06.04.03\*] [06.04.04\*] [06.04.05\*] [06.05.02\*] [06.06.02\*]  
[06.07.01\*] [06.07.02\*] [06.07.03\*] [06.07.04\*] [06.08.02\*] [06.09.03\*] [06.10.02\*] [06.13.01\*] [06.13.02\*]  
[06.13.04\*] [06.13.05\*] [07.01.01\*] [07.01.03\*] [07.01.04\*] [07.01.07\*] [07.01.08\*] [07.01.09\*] [07.01.10\*]  
[07.01.11\*] [07.02.01\*] [07.02.03\*] [07.02.04\*] [07.02.07\*] [07.02.08\*] [07.02.09\*] [07.02.10\*] [07.02.11\*]  
[07.02.14\*] [07.02.16\*] [07.03.01\*] [07.03.03\*] [07.03.04\*] [07.03.07\*] [07.03.08\*] [07.03.09\*] [07.03.10\*]  
[07.03.11\*] [07.04.01\*] [07.04.03\*] [07.04.04\*] [07.04.07\*] [07.04.08\*] [07.04.09\*] [07.04.10\*] [07.04.11\*]  
[07.05.01\*] [07.05.03\*] [07.05.04\*] [07.05.07\*] [07.05.08\*] [07.05.09\*] [07.05.10\*] [07.05.11\*] [07.06.01\*]  
[07.06.03\*] [07.06.04\*] [07.06.07\*] [07.06.08\*] [07.06.09\*] [07.06.10\*] [07.06.11\*] [07.07.01\*] [07.07.03\*]  
[07.07.04\*] [07.07.07\*] [07.07.08\*] [07.07.09\*] [07.07.10\*] [07.07.11\*] [08.01.11\*] [08.01.13\*] [08.01.15\*]  
[08.01.17\*] [08.01.19\*] [08.01.21\*] [08.03.12\*] [08.03.14\*] [08.03.16\*] [08.03.19\*] [08.04.09\*] [08.04.11\*]  
[08.04.13\*] [08.04.15\*] [08.04.17\*] [09.01.01\*] [09.01.02\*] [09.01.03\*] [09.01.04\*] [09.01.05\*] [09.01.06\*]  
[09.01.13\*] [10.01.18\*] [10.01.20\*] [10.01.22\*] [10.02.11\*] [10.02.13\*] [10.03.15\*] [10.03.17\*] [10.03.25\*]  
[10.03.27\*] [10.03.29\*] [10.04.02\*] [10.04.07\*] [10.04.09\*] [10.05.06\*] [10.05.08\*] [10.05.10\*] [10.06.07\*]  
[10.06.09\*] [10.07.07\*] [10.08.08\*] [10.08.10\*] [10.08.12\*] [10.08.15\*] [10.08.17\*] [10.08.19\*] [10.09.09\*]  
[10.09.11\*] [10.10.09\*] [10.10.11\*] [10.11.13\*] [10.11.17\*] [10.12.11\*] [10.13.09\*] [10.14.01\*] [11.01.05\*]  
[11.01.06\*] [11.01.07\*] [11.01.08\*] [11.01.09\*] [11.01.11\*] [11.01.13\*] [11.01.15\*] [11.01.16\*] [11.01.98\*]  
[11.02.02\*] [11.02.05\*] [11.02.07\*] [11.03.01\*] [11.03.02\*] [12.01.06\*] [12.01.07\*] [12.01.08\*] [12.01.09\*]  
[12.01.10\*] [12.01.12\*] [12.01.14\*] [12.01.18\*] [12.01.19\*] [12.03.01\*] [12.03.02\*] [13.01.01\*] [13.01.04\*]  
[13.01.05\*] [13.01.09\*] [13.01.10\*] [13.01.11\*] [13.01.12\*] [13.01.13\*] [13.02.04\*] [13.02.05\*] [13.02.06\*]  
[13.02.07\*] [13.02.08\*] [13.03.01\*] [13.03.06\*] [13.03.07\*] [13.03.08\*] [13.03.09\*] [13.03.10\*] [13.04.01\*]  
[13.04.02\*] [13.04.03\*] [13.05.02\*] [13.05.03\*] [13.05.06\*] [13.05.07\*] [13.05.08\*] [13.08.01\*] [13.08.02\*]  
[14.06.02\*] [14.06.03\*] [14.06.04\*] [14.06.05\*] [16.01.13\*] [16.01.14\*] [16.03.03\*] [16.03.05\*] [16.05.06\*]  
[16.05.07\*] [16.05.08\*] [16.07.08\*] [16.07.09\*] [16.08.02\*] [16.08.05\*] [16.08.06\*] [16.08.07\*] [16.09.02\*]  
[16.09.04\*] [16.10.01\*] [16.10.03\*] [17.03.03\*] [17.05.05\*] [18.01.06\*] [18.01.08\*] [18.02.05\*] [18.02.07\*]  
[19.01.05\*] [19.01.06\*] [19.01.10\*] [19.02.04\*] [19.02.05\*] [19.02.07\*] [19.02.08\*] [19.02.11\*] [19.07.02\*]  
[19.08.07\*] [19.08.08\*] [19.08.10\*] [19.08.11\*] [19.08.13\*] [19.11.03\*] [19.11.04\*] [19.11.05\*] [19.11.07\*]  
[19.13.03\*] [19.13.05\*] [19.13.07\*] [20.01.26\*] [20.01.29\*]

Targa: **DK175KC**

Tipo veicolo: AUTOVEICOLO PER TRASPORTI SPECIFICI

**Rifiuti per i veicoli sopraindicati**

[01.03.04\*] [01.03.05\*] [01.03.07\*] [01.04.07\*] [01.05.05\*] [01.05.06\*] [02.01.08\*] [03.02.01\*] [03.02.02\*]  
[03.02.03\*] [03.02.04\*] [03.02.05\*] [04.01.03\*] [04.02.14\*] [04.02.16\*] [04.02.19\*] [05.01.02\*] [05.01.03\*]  
[05.01.04\*] [05.01.05\*] [05.01.06\*] [05.01.09\*] [05.01.11\*] [05.01.12\*] [05.07.01\*] [06.01.06\*] [06.02.01\*]  
[06.02.05\*] [06.03.11\*] [06.03.13\*] [06.03.15\*] [06.04.03\*] [06.04.04\*] [06.04.05\*] [06.05.02\*] [06.06.02\*]  
[06.07.01\*] [06.07.02\*] [06.07.03\*] [06.07.04\*] [06.08.02\*] [06.09.03\*] [06.10.02\*] [06.13.01\*] [06.13.02\*]  
[06.13.04\*] [06.13.05\*] [07.01.01\*] [07.01.03\*] [07.01.04\*] [07.01.07\*] [07.01.08\*] [07.01.09\*] [07.01.10\*]  
[07.01.11\*] [07.02.01\*] [07.02.03\*] [07.02.04\*] [07.02.07\*] [07.02.08\*] [07.02.09\*] [07.02.10\*] [07.02.11\*]  
[07.02.14\*] [07.02.16\*] [07.03.01\*] [07.03.03\*] [07.03.04\*] [07.03.07\*] [07.03.08\*] [07.03.09\*] [07.03.10\*]  
[07.03.11\*] [07.04.01\*] [07.04.03\*] [07.04.04\*] [07.04.07\*] [07.04.08\*] [07.04.09\*] [07.04.10\*] [07.04.11\*]

Clerico Primino S.R.L.  
Numero Iscrizione TO00381  
Provvedimento di Rinnovo

Prot. n.43489/2022 del 09/09/2022



**Albo Nazionale Gestori Ambientali**  
**SEZIONE REGIONALE DEL PIEMONTE**

istituita ai sensi del d.lgs 152/2006 presso la Camera di Commercio Industria Artigianato e Agricoltura di TORINO  
Via S. Francesco da Paola, 24  
10123 TORINO (TO)

[07.05.01\*] [07.05.03\*] [07.05.04\*] [07.05.07\*] [07.05.08\*] [07.05.09\*] [07.05.10\*] [07.05.11\*] [07.06.01\*]  
[07.06.03\*] [07.06.04\*] [07.06.07\*] [07.06.08\*] [07.06.09\*] [07.06.10\*] [07.06.11\*] [07.07.01\*] [07.07.03\*]  
[07.07.04\*] [07.07.07\*] [07.07.08\*] [07.07.09\*] [07.07.10\*] [07.07.11\*] [08.01.11\*] [08.01.13\*] [08.01.15\*]  
[08.01.17\*] [08.01.19\*] [08.01.21\*] [08.03.12\*] [08.03.14\*] [08.03.16\*] [08.03.19\*] [08.04.09\*] [08.04.11\*]  
[08.04.13\*] [08.04.15\*] [08.04.17\*] [09.01.01\*] [09.01.02\*] [09.01.03\*] [09.01.04\*] [09.01.05\*] [09.01.06\*]  
[09.01.13\*] [10.01.18\*] [10.01.20\*] [10.01.22\*] [10.02.11\*] [10.02.13\*] [10.03.17\*] [10.03.25\*] [10.03.27\*]  
[10.03.29\*] [10.04.02\*] [10.04.07\*] [10.04.09\*] [10.05.06\*] [10.05.08\*] [10.06.07\*] [10.06.09\*] [10.07.07\*]  
[10.08.10\*] [10.08.12\*] [10.08.15\*] [10.08.17\*] [10.08.19\*] [10.09.09\*] [10.09.11\*] [10.10.09\*] [10.10.11\*]  
[10.11.13\*] [10.11.17\*] [10.12.11\*] [10.14.01\*] [11.01.05\*] [11.01.06\*] [11.01.07\*] [11.01.08\*] [11.01.09\*]  
[11.01.11\*] [11.01.13\*] [11.01.15\*] [11.01.16\*] [11.01.98\*] [11.02.02\*] [11.02.05\*] [11.02.07\*] [11.03.01\*]  
[11.03.02\*] [12.01.06\*] [12.01.07\*] [12.01.08\*] [12.01.09\*] [12.01.10\*] [12.01.12\*] [12.01.14\*] [12.01.18\*]  
[12.01.19\*] [12.03.01\*] [12.03.02\*] [13.01.01\*] [13.01.04\*] [13.01.05\*] [13.01.09\*] [13.01.10\*] [13.01.11\*]  
[13.01.12\*] [13.01.13\*] [13.02.04\*] [13.02.05\*] [13.02.06\*] [13.02.07\*] [13.02.08\*] [13.03.01\*] [13.03.06\*]  
[13.03.07\*] [13.03.08\*] [13.03.09\*] [13.03.10\*] [13.04.01\*] [13.04.02\*] [13.04.03\*] [13.05.02\*] [13.05.03\*]  
[13.05.06\*] [13.05.07\*] [13.05.08\*] [13.08.01\*] [13.08.02\*] [14.06.02\*] [14.06.03\*] [14.06.04\*] [14.06.05\*]  
[16.01.13\*] [16.01.14\*] [16.03.03\*] [16.03.05\*] [16.05.06\*] [16.05.07\*] [16.05.08\*] [16.07.08\*] [16.07.09\*]  
[16.08.02\*] [16.08.05\*] [16.08.06\*] [16.08.07\*] [16.09.02\*] [16.09.04\*] [16.10.01\*] [16.10.03\*] [17.03.03\*]  
[17.05.05\*] [18.01.06\*] [18.01.08\*] [18.02.05\*] [18.02.07\*] [19.01.05\*] [19.01.06\*] [19.01.10\*] [19.02.04\*]  
[19.02.05\*] [19.02.07\*] [19.02.08\*] [19.02.11\*] [19.07.02\*] [19.08.07\*] [19.08.08\*] [19.08.10\*] [19.08.11\*]  
[19.08.13\*] [19.11.03\*] [19.11.04\*] [19.11.05\*] [19.11.07\*] [19.13.03\*] [19.13.05\*] [19.13.07\*] [20.01.26\*]  
[20.01.29\*]

Targa: **FK975YM**

Tipo veicolo: AUTOVEICOLO PER TRASPORTI SPECIFICI

**Rifiuti per i veicoli sopraindicati**

[01.03.07\*] [01.03.10\*] [01.04.07\*] [01.05.05\*] [01.05.06\*] [02.01.08\*] [03.02.01\*] [03.02.02\*] [03.02.03\*]  
[03.02.04\*] [03.02.05\*] [04.01.03\*] [04.02.14\*] [04.02.16\*] [04.02.19\*] [05.01.02\*] [05.01.03\*] [05.01.04\*]  
[05.01.05\*] [05.01.06\*] [05.01.09\*] [05.01.11\*] [05.01.12\*] [05.07.01\*] [06.01.06\*] [06.02.01\*] [06.02.05\*]  
[06.03.11\*] [06.03.13\*] [06.04.03\*] [06.04.04\*] [06.04.05\*] [06.05.02\*] [06.06.02\*] [06.07.03\*] [06.07.04\*]  
[06.08.02\*] [06.09.03\*] [06.10.02\*] [06.13.01\*] [07.01.01\*] [07.01.03\*] [07.01.04\*] [07.01.07\*] [07.01.08\*]  
[07.01.09\*] [07.01.10\*] [07.01.11\*] [07.02.01\*] [07.02.03\*] [07.02.04\*] [07.02.07\*] [07.02.08\*] [07.02.09\*]  
[07.02.10\*] [07.02.11\*] [07.02.14\*] [07.02.16\*] [07.03.01\*] [07.03.03\*] [07.03.04\*] [07.03.07\*] [07.03.08\*]  
[07.03.09\*] [07.03.10\*] [07.03.11\*] [07.04.01\*] [07.04.03\*] [07.04.04\*] [07.04.07\*] [07.04.08\*] [07.04.09\*]  
[07.04.10\*] [07.04.11\*] [07.05.01\*] [07.05.03\*] [07.05.04\*] [07.05.07\*] [07.05.08\*] [07.05.09\*] [07.05.10\*]  
[07.05.11\*] [07.06.01\*] [07.06.03\*] [07.06.04\*] [07.06.07\*] [07.06.08\*] [07.06.09\*] [07.06.10\*] [07.06.11\*]  
[07.07.01\*] [07.07.03\*] [07.07.04\*] [07.07.07\*] [07.07.08\*] [07.07.09\*] [07.07.10\*] [07.07.11\*] [08.01.11\*]  
[08.01.13\*] [08.01.15\*] [08.01.17\*] [08.01.19\*] [08.01.21\*] [08.03.12\*] [08.03.14\*] [08.03.16\*] [08.03.19\*]  
[08.04.09\*] [08.04.11\*] [08.04.13\*] [08.04.15\*] [08.04.17\*] [09.01.01\*] [09.01.02\*] [09.01.03\*] [09.01.04\*]  
[09.01.05\*] [09.01.06\*] [09.01.13\*] [10.01.18\*] [10.01.20\*] [10.01.22\*] [10.02.11\*] [10.02.13\*] [10.03.17\*]  
[10.03.25\*] [10.03.27\*] [10.03.29\*] [10.04.07\*] [10.04.09\*] [10.05.06\*] [10.05.08\*] [10.06.07\*] [10.06.09\*]  
[10.07.07\*] [10.08.12\*] [10.08.17\*] [10.08.19\*] [10.11.09\*] [10.11.13\*] [10.11.17\*] [10.12.11\*] [10.14.01\*]  
[11.01.05\*] [11.01.06\*] [11.01.07\*] [11.01.08\*] [11.01.09\*] [11.01.11\*] [11.01.13\*] [11.01.15\*] [11.01.98\*]  
[11.02.02\*] [11.02.05\*] [11.02.07\*] [11.03.01\*] [11.03.02\*] [11.05.04\*] [12.01.06\*] [12.01.07\*] [12.01.08\*]  
[12.01.09\*] [12.01.10\*] [12.01.12\*] [12.01.14\*] [12.01.18\*] [12.01.19\*] [12.03.01\*] [12.03.02\*] [13.01.01\*]  
[13.01.04\*] [13.01.05\*] [13.01.09\*] [13.01.10\*] [13.01.11\*] [13.01.12\*] [13.01.13\*] [13.02.04\*] [13.02.05\*]  
[13.02.06\*] [13.02.07\*] [13.02.08\*] [13.03.01\*] [13.03.06\*] [13.03.07\*] [13.03.08\*] [13.03.09\*] [13.03.10\*]  
[13.04.01\*] [13.04.02\*] [13.04.03\*] [13.05.02\*] [13.05.03\*] [13.05.06\*] [13.05.07\*] [13.05.08\*] [13.08.01\*]  
[13.08.02\*] [14.06.02\*] [14.06.03\*] [14.06.04\*] [14.06.05\*] [16.01.13\*] [16.01.14\*] [16.03.03\*] [16.03.05\*]  
[16.03.07\*] [16.05.06\*] [16.05.07\*] [16.05.08\*] [16.06.06\*] [16.07.08\*] [16.07.09\*] [16.08.02\*] [16.08.05\*]  
[16.08.06\*] [16.08.07\*] [16.09.04\*] [16.10.01\*] [16.10.03\*] [17.05.05\*] [18.01.06\*] [18.02.05\*] [19.01.05\*]  
[19.01.06\*] [19.02.04\*] [19.02.05\*] [19.02.07\*] [19.02.08\*] [19.02.11\*] [19.03.04\*] [19.03.08\*] [19.07.02\*]  
[19.08.07\*] [19.08.08\*] [19.08.10\*] [19.08.11\*] [19.08.13\*] [19.10.05\*] [19.11.03\*] [19.11.04\*] [19.11.05\*]  
[19.11.07\*] [19.13.01\*] [19.13.03\*] [19.13.05\*] [19.13.07\*] [20.01.26\*] [20.01.29\*]

Clerico Primino S.R.L.  
Numero Iscrizione TO00381  
Provvedimento di Rinnovo

Prot. n.43489/2022 del 09/09/2022



**Albo Nazionale Gestori Ambientali**  
**SEZIONE REGIONALE DEL PIEMONTE**

istituita ai sensi del d.lgs 152/2006 presso la Camera di Commercio Industria Artigianato e Agricoltura di TORINO  
Via S. Francesco da Paola, 24  
10123 TORINO (TO)

Targa: **BH226DB**

Tipo veicolo: AUTOVEICOLO - AUTOCARRO -- SCARRABILE -- Uso terzi

Carrozzerie mobili associate al veicolo: - Cassoni - Cisterne

Elenco rifiuti per tipologie di carrozzerie mobili associate al veicolo:

**CASSONI**

[01.03.04*]	[01.03.05*]	[01.03.07*]	[01.03.10*]	[01.04.07*]	[01.05.05*]	[01.05.06*]	[02.01.08*]	[03.01.04*]
[03.02.01*]	[03.02.02*]	[03.02.03*]	[03.02.04*]	[03.02.05*]	[04.01.03*]	[04.02.14*]	[04.02.16*]	[04.02.19*]
[05.01.02*]	[05.01.03*]	[05.01.04*]	[05.01.05*]	[05.01.06*]	[05.01.07*]	[05.01.08*]	[05.01.09*]	[05.01.11*]
[05.01.12*]	[05.01.15*]	[05.06.01*]	[05.06.03*]	[05.07.01*]	[06.01.01*]	[06.01.02*]	[06.01.03*]	[06.01.04*]
[06.01.05*]	[06.01.06*]	[06.02.01*]	[06.02.03*]	[06.02.04*]	[06.02.05*]	[06.03.11*]	[06.03.13*]	[06.03.15*]
[06.04.03*]	[06.04.04*]	[06.04.05*]	[06.05.02*]	[06.06.02*]	[06.07.01*]	[06.07.02*]	[06.07.03*]	[06.07.04*]
[06.08.02*]	[06.09.03*]	[06.10.02*]	[06.13.01*]	[06.13.02*]	[06.13.04*]	[06.13.05*]	[07.01.01*]	[07.01.03*]
[07.01.04*]	[07.01.07*]	[07.01.08*]	[07.01.09*]	[07.01.10*]	[07.01.11*]	[07.02.01*]	[07.02.03*]	[07.02.04*]
[07.02.07*]	[07.02.08*]	[07.02.09*]	[07.02.10*]	[07.02.11*]	[07.02.14*]	[07.02.16*]	[07.03.01*]	[07.03.03*]
[07.03.04*]	[07.03.07*]	[07.03.08*]	[07.03.09*]	[07.03.10*]	[07.03.11*]	[07.04.01*]	[07.04.03*]	[07.04.04*]
[07.04.07*]	[07.04.08*]	[07.04.09*]	[07.04.10*]	[07.04.11*]	[07.04.13*]	[07.05.01*]	[07.05.03*]	[07.05.04*]
[07.05.07*]	[07.05.08*]	[07.05.09*]	[07.05.10*]	[07.05.11*]	[07.05.13*]	[07.06.01*]	[07.06.03*]	[07.06.04*]
[07.06.07*]	[07.06.08*]	[07.06.09*]	[07.06.10*]	[07.06.11*]	[07.07.01*]	[07.07.03*]	[07.07.04*]	[07.07.07*]
[07.07.08*]	[07.07.09*]	[07.07.10*]	[07.07.11*]	[08.01.11*]	[08.01.13*]	[08.01.15*]	[08.01.17*]	[08.01.19*]
[08.01.21*]	[08.03.12*]	[08.03.14*]	[08.03.16*]	[08.03.17*]	[08.03.19*]	[08.04.09*]	[08.04.11*]	[08.04.13*]
[08.04.15*]	[08.04.17*]	[08.05.01*]	[09.01.01*]	[09.01.02*]	[09.01.03*]	[09.01.04*]	[09.01.05*]	[09.01.06*]
[09.01.11*]	[09.01.13*]	[10.01.04*]	[10.01.09*]	[10.01.13*]	[10.01.14*]	[10.01.16*]	[10.01.18*]	[10.01.20*]
[10.01.22*]	[10.02.07*]	[10.02.11*]	[10.02.13*]	[10.03.04*]	[10.03.08*]	[10.03.09*]	[10.03.15*]	[10.03.17*]
[10.03.19*]	[10.03.21*]	[10.03.23*]	[10.03.25*]	[10.03.27*]	[10.03.29*]	[10.04.01*]	[10.04.02*]	[10.04.03*]
[10.04.04*]	[10.04.05*]	[10.04.06*]	[10.04.07*]	[10.04.09*]	[10.05.03*]	[10.05.05*]	[10.05.06*]	[10.05.08*]
[10.05.10*]	[10.06.03*]	[10.06.06*]	[10.06.07*]	[10.06.09*]	[10.07.07*]	[10.08.08*]	[10.08.10*]	[10.08.12*]
[10.08.15*]	[10.08.17*]	[10.08.19*]	[10.09.05*]	[10.09.07*]	[10.09.09*]	[10.09.11*]	[10.09.13*]	[10.09.15*]
[10.10.05*]	[10.10.07*]	[10.10.09*]	[10.10.11*]	[10.10.13*]	[10.10.15*]	[10.11.09*]	[10.11.11*]	[10.11.13*]
[10.11.15*]	[10.11.17*]	[10.11.19*]	[10.12.09*]	[10.12.11*]	[10.13.09*]	[10.13.12*]	[10.14.01*]	[11.01.05*]
[11.01.06*]	[11.01.07*]	[11.01.08*]	[11.01.09*]	[11.01.11*]	[11.01.13*]	[11.01.15*]	[11.01.16*]	[11.01.98*]
[11.02.02*]	[11.02.05*]	[11.02.07*]	[11.03.01*]	[11.03.02*]	[11.05.03*]	[11.05.04*]	[12.01.06*]	[12.01.07*]
[12.01.08*]	[12.01.09*]	[12.01.10*]	[12.01.12*]	[12.01.14*]	[12.01.16*]	[12.01.18*]	[12.01.19*]	[12.01.20*]
[12.03.01*]	[12.03.02*]	[13.01.01*]	[13.01.04*]	[13.01.05*]	[13.01.09*]	[13.01.10*]	[13.01.11*]	[13.01.12*]
[13.01.13*]	[13.02.04*]	[13.02.05*]	[13.02.06*]	[13.02.07*]	[13.02.08*]	[13.03.01*]	[13.03.06*]	[13.03.07*]
[13.03.08*]	[13.03.09*]	[13.03.10*]	[13.04.01*]	[13.04.02*]	[13.04.03*]	[13.05.01*]	[13.05.02*]	[13.05.03*]
[13.05.06*]	[13.05.07*]	[13.05.08*]	[13.07.01*]	[13.07.02*]	[13.07.03*]	[13.08.01*]	[13.08.02*]	[14.06.01*]
[14.06.02*]	[14.06.03*]	[14.06.04*]	[14.06.05*]	[15.01.10*]	[15.01.11*]	[15.02.02*]	[16.01.04*]	[16.01.07*]
[16.01.08*]	[16.01.09*]	[16.01.10*]	[16.01.11*]	[16.01.13*]	[16.01.14*]	[16.01.21*]	[16.02.09*]	[16.02.10*]
[16.02.11*]	[16.02.12*]	[16.02.13*]	[16.02.15*]	[16.03.03*]	[16.03.05*]	[16.03.07*]	[16.05.04*]	[16.05.06*]
[16.05.07*]	[16.05.08*]	[16.06.01*]	[16.06.02*]	[16.06.03*]	[16.06.06*]	[16.07.08*]	[16.07.09*]	[16.08.02*]
[16.08.05*]	[16.08.06*]	[16.08.07*]	[16.09.01*]	[16.09.02*]	[16.09.03*]	[16.09.04*]	[16.10.01*]	[16.10.03*]
[16.11.01*]	[16.11.03*]	[16.11.05*]	[17.01.06*]	[17.02.04*]	[17.03.01*]	[17.03.03*]	[17.04.09*]	[17.04.10*]
[17.05.03*]	[17.05.05*]	[17.05.07*]	[17.06.01*]	[17.06.03*]	[17.06.05*]	[17.08.01*]	[17.09.01*]	[17.09.02*]
[17.09.03*]	[18.01.03*]	[18.01.06*]	[18.01.08*]	[18.01.10*]	[18.02.02*]	[18.02.05*]	[18.02.07*]	[19.01.05*]
[19.01.06*]	[19.01.07*]	[19.01.10*]	[19.01.11*]	[19.01.13*]	[19.01.15*]	[19.01.17*]	[19.02.04*]	[19.02.05*]
[19.02.07*]	[19.02.08*]	[19.02.09*]	[19.02.11*]	[19.03.04*]	[19.03.06*]	[19.03.08*]	[19.04.02*]	[19.04.03*]
[19.07.02*]	[19.08.06*]	[19.08.07*]	[19.08.08*]	[19.08.10*]	[19.08.11*]	[19.08.13*]	[19.10.03*]	[19.10.05*]
[19.11.01*]	[19.11.02*]	[19.11.03*]	[19.11.04*]	[19.11.05*]	[19.11.07*]	[19.12.06*]	[19.12.11*]	[19.13.01*]
[19.13.03*]	[19.13.05*]	[19.13.07*]	[20.01.21*]	[20.01.23*]	[20.01.26*]	[20.01.29*]	[20.01.33*]	[20.01.35*]
[20.01.37*]								



**Albo Nazionale Gestori Ambientali**  
**SEZIONE REGIONALE DEL PIEMONTE**

istituita ai sensi del d.lgs 152/2006 presso la Camera di Commercio Industria Artigianato e Agricoltura di TORINO  
Via S. Francesco da Paola, 24  
10123 TORINO (TO)

**CISTERNE**

[01.03.07\*] [01.03.10\*] [01.04.07\*] [01.05.05\*] [01.05.06\*] [02.01.08\*] [03.02.01\*] [03.02.02\*] [03.02.03\*]  
[03.02.04\*] [03.02.05\*] [04.01.03\*] [04.02.14\*] [04.02.16\*] [04.02.19\*] [05.01.02\*] [05.01.03\*] [05.01.04\*]  
[05.01.05\*] [05.01.06\*] [05.01.09\*] [05.01.11\*] [05.01.12\*] [05.07.01\*] [06.01.06\*] [06.02.01\*] [06.02.05\*]  
[06.03.11\*] [06.03.13\*] [06.04.03\*] [06.04.04\*] [06.04.05\*] [06.05.02\*] [06.06.02\*] [06.07.03\*] [06.07.04\*]  
[06.08.02\*] [06.09.03\*] [06.10.02\*] [06.13.01\*] [07.01.01\*] [07.01.03\*] [07.01.04\*] [07.01.07\*] [07.01.08\*]  
[07.01.09\*] [07.01.10\*] [07.01.11\*] [07.02.01\*] [07.02.03\*] [07.02.04\*] [07.02.07\*] [07.02.08\*] [07.02.09\*]  
[07.02.10\*] [07.02.11\*] [07.02.14\*] [07.02.16\*] [07.03.01\*] [07.03.03\*] [07.03.04\*] [07.03.07\*] [07.03.08\*]  
[07.03.09\*] [07.03.10\*] [07.03.11\*] [07.04.01\*] [07.04.03\*] [07.04.04\*] [07.04.07\*] [07.04.08\*] [07.04.09\*]  
[07.04.10\*] [07.04.11\*] [07.05.01\*] [07.05.03\*] [07.05.04\*] [07.05.07\*] [07.05.08\*] [07.05.09\*] [07.05.10\*]  
[07.05.11\*] [07.06.01\*] [07.06.03\*] [07.06.04\*] [07.06.07\*] [07.06.08\*] [07.06.09\*] [07.06.10\*] [07.06.11\*]  
[07.07.01\*] [07.07.03\*] [07.07.04\*] [07.07.07\*] [07.07.08\*] [07.07.09\*] [07.07.10\*] [07.07.11\*] [08.01.11\*]  
[08.01.13\*] [08.01.15\*] [08.01.17\*] [08.01.19\*] [08.01.21\*] [08.03.12\*] [08.03.14\*] [08.03.16\*] [08.03.19\*]  
[08.04.09\*] [08.04.11\*] [08.04.13\*] [08.04.15\*] [08.04.17\*] [09.01.01\*] [09.01.02\*] [09.01.03\*] [09.01.04\*]  
[09.01.05\*] [09.01.06\*] [09.01.13\*] [10.01.18\*] [10.01.20\*] [10.01.22\*] [10.02.11\*] [10.02.13\*] [10.03.17\*]  
[10.03.25\*] [10.03.27\*] [10.03.29\*] [10.04.07\*] [10.04.09\*] [10.05.06\*] [10.05.08\*] [10.06.07\*] [10.06.09\*]  
[10.07.07\*] [10.08.12\*] [10.08.17\*] [10.08.19\*] [10.11.09\*] [10.11.13\*] [10.11.17\*] [10.12.11\*] [10.14.01\*]  
[11.01.05\*] [11.01.06\*] [11.01.07\*] [11.01.08\*] [11.01.09\*] [11.01.11\*] [11.01.13\*] [11.01.15\*] [11.01.98\*]  
[11.02.02\*] [11.02.05\*] [11.02.07\*] [11.03.01\*] [11.03.02\*] [11.05.04\*] [12.01.06\*] [12.01.07\*] [12.01.08\*]  
[12.01.09\*] [12.01.10\*] [12.01.12\*] [12.01.14\*] [12.01.18\*] [12.01.19\*] [12.03.01\*] [12.03.02\*] [13.01.01\*]  
[13.01.04\*] [13.01.05\*] [13.01.09\*] [13.01.10\*] [13.01.11\*] [13.01.12\*] [13.01.13\*] [13.02.04\*] [13.02.05\*]  
[13.02.06\*] [13.02.07\*] [13.02.08\*] [13.03.01\*] [13.03.06\*] [13.03.07\*] [13.03.08\*] [13.03.09\*] [13.03.10\*]  
[13.04.01\*] [13.04.02\*] [13.04.03\*] [13.05.02\*] [13.05.03\*] [13.05.06\*] [13.05.07\*] [13.05.08\*] [13.08.01\*]  
[13.08.02\*] [14.06.01\*] [14.06.02\*] [14.06.03\*] [14.06.04\*] [14.06.05\*] [16.01.13\*] [16.01.14\*] [16.03.03\*]  
[16.03.05\*] [16.03.07\*] [16.05.06\*] [16.05.07\*] [16.05.08\*] [16.06.06\*] [16.07.08\*] [16.07.09\*] [16.08.02\*]  
[16.08.05\*] [16.08.06\*] [16.08.07\*] [16.09.04\*] [16.10.01\*] [16.10.03\*] [17.05.05\*] [18.01.06\*] [18.02.05\*]  
[19.01.05\*] [19.01.06\*] [19.02.04\*] [19.02.05\*] [19.02.07\*] [19.02.08\*] [19.02.11\*] [19.03.08\*] [19.07.02\*]  
[19.08.07\*] [19.08.08\*] [19.08.10\*] [19.08.11\*] [19.08.13\*] [19.10.05\*] [19.11.03\*] [19.11.04\*] [19.11.05\*]  
[19.11.07\*] [19.12.11\*] [19.13.01\*] [19.13.03\*] [19.13.05\*] [19.13.07\*] [20.01.26\*] [20.01.29\*]

Targa: **BH336DA**

Tipo veicolo: AUTOVEICOLO - AUTOCARRO -- SCARRABILE -- Uso terzi

Carrozzerie mobili associate al veicolo: - Cassoni - Cisterne - Compattatori - Pianali Scarrabili

Elenco rifiuti per tipologie di carrozzerie mobili associate al veicolo:

**CASSONI**

[01.03.04\*] [01.03.05\*] [01.03.07\*] [01.03.10\*] [01.04.07\*] [01.05.05\*] [01.05.06\*] [02.01.08\*] [03.01.04\*]  
[03.02.01\*] [03.02.02\*] [03.02.03\*] [03.02.04\*] [03.02.05\*] [04.01.03\*] [04.02.14\*] [04.02.16\*] [04.02.19\*]  
[05.01.02\*] [05.01.03\*] [05.01.04\*] [05.01.05\*] [05.01.06\*] [05.01.07\*] [05.01.08\*] [05.01.09\*] [05.01.11\*]  
[05.01.12\*] [05.01.15\*] [05.06.01\*] [05.06.03\*] [05.07.01\*] [06.01.01\*] [06.01.02\*] [06.01.03\*] [06.01.04\*]  
[06.01.05\*] [06.01.06\*] [06.02.01\*] [06.02.03\*] [06.02.04\*] [06.02.05\*] [06.03.11\*] [06.03.13\*] [06.03.15\*]  
[06.04.03\*] [06.04.04\*] [06.04.05\*] [06.05.02\*] [06.06.02\*] [06.07.01\*] [06.07.02\*] [06.07.03\*] [06.07.04\*]  
[06.08.02\*] [06.09.03\*] [06.10.02\*] [06.13.01\*] [06.13.02\*] [06.13.04\*] [06.13.05\*] [07.01.01\*] [07.01.03\*]  
[07.01.04\*] [07.01.07\*] [07.01.08\*] [07.01.09\*] [07.01.10\*] [07.01.11\*] [07.02.01\*] [07.02.03\*] [07.02.04\*]  
[07.02.07\*] [07.02.08\*] [07.02.09\*] [07.02.10\*] [07.02.11\*] [07.02.14\*] [07.02.16\*] [07.03.01\*] [07.03.03\*]  
[07.03.04\*] [07.03.07\*] [07.03.08\*] [07.03.09\*] [07.03.10\*] [07.03.11\*] [07.04.01\*] [07.04.03\*] [07.04.04\*]  
[07.04.07\*] [07.04.08\*] [07.04.09\*] [07.04.10\*] [07.04.11\*] [07.04.13\*] [07.05.01\*] [07.05.03\*] [07.05.04\*]  
[07.05.07\*] [07.05.08\*] [07.05.09\*] [07.05.10\*] [07.05.11\*] [07.05.13\*] [07.06.01\*] [07.06.03\*] [07.06.04\*]  
[07.06.07\*] [07.06.08\*] [07.06.09\*] [07.06.10\*] [07.06.11\*] [07.07.01\*] [07.07.03\*] [07.07.04\*] [07.07.07\*]  
[07.07.08\*] [07.07.09\*] [07.07.10\*] [07.07.11\*] [08.01.11\*] [08.01.13\*] [08.01.15\*] [08.01.17\*] [08.01.19\*]  
[08.01.21\*] [08.03.12\*] [08.03.14\*] [08.03.16\*] [08.03.17\*] [08.03.19\*] [08.04.09\*] [08.04.11\*] [08.04.13\*]  
[08.04.15\*] [08.04.17\*] [08.05.01\*] [09.01.01\*] [09.01.02\*] [09.01.03\*] [09.01.04\*] [09.01.05\*] [09.01.06\*]  
[09.01.11\*] [09.01.13\*] [10.01.04\*] [10.01.09\*] [10.01.13\*] [10.01.14\*] [10.01.16\*] [10.01.18\*] [10.01.20\*]  
[10.01.22\*] [10.02.07\*] [10.02.11\*] [10.02.13\*] [10.03.04\*] [10.03.08\*] [10.03.09\*] [10.03.15\*] [10.03.17\*]  
[10.03.19\*] [10.03.21\*] [10.03.23\*] [10.03.25\*] [10.03.27\*] [10.03.29\*] [10.04.01\*] [10.04.02\*] [10.04.03\*]

Clerico Primino S.R.L.  
Numero Iscrizione TO00381  
Provvedimento di Rinnovo

Prot. n.43489/2022 del 09/09/2022



**Albo Nazionale Gestori Ambientali**  
**SEZIONE REGIONALE DEL PIEMONTE**

istituita ai sensi del d.lgs 152/2006 presso la Camera di Commercio Industria Artigianato e Agricoltura di TORINO  
Via S. Francesco da Paola, 24  
10123 TORINO (TO)

[10.04.04\*] [10.04.05\*] [10.04.06\*] [10.04.07\*] [10.04.09\*] [10.05.03\*] [10.05.05\*] [10.05.06\*] [10.05.08\*]  
[10.05.10\*] [10.06.03\*] [10.06.06\*] [10.06.07\*] [10.06.09\*] [10.07.07\*] [10.08.08\*] [10.08.10\*] [10.08.12\*]  
[10.08.15\*] [10.08.17\*] [10.08.19\*] [10.09.05\*] [10.09.07\*] [10.09.09\*] [10.09.11\*] [10.09.13\*] [10.09.15\*]  
[10.10.05\*] [10.10.07\*] [10.10.09\*] [10.10.11\*] [10.10.13\*] [10.10.15\*] [10.11.09\*] [10.11.11\*] [10.11.13\*]  
[10.11.15\*] [10.11.17\*] [10.11.19\*] [10.12.09\*] [10.12.11\*] [10.13.09\*] [10.13.12\*] [10.14.01\*] [11.01.05\*]  
[11.01.06\*] [11.01.07\*] [11.01.08\*] [11.01.09\*] [11.01.11\*] [11.01.13\*] [11.01.15\*] [11.01.16\*] [11.01.98\*]  
[11.02.02\*] [11.02.05\*] [11.02.07\*] [11.03.01\*] [11.03.02\*] [11.05.03\*] [11.05.04\*] [12.01.06\*] [12.01.07\*]  
[12.01.08\*] [12.01.09\*] [12.01.10\*] [12.01.12\*] [12.01.14\*] [12.01.16\*] [12.01.18\*] [12.01.19\*] [12.01.20\*]  
[12.03.01\*] [12.03.02\*] [13.01.01\*] [13.01.04\*] [13.01.05\*] [13.01.09\*] [13.01.10\*] [13.01.11\*] [13.01.12\*]  
[13.01.13\*] [13.02.04\*] [13.02.05\*] [13.02.06\*] [13.02.07\*] [13.02.08\*] [13.03.01\*] [13.03.06\*] [13.03.07\*]  
[13.03.08\*] [13.03.09\*] [13.03.10\*] [13.04.01\*] [13.04.02\*] [13.04.03\*] [13.05.01\*] [13.05.02\*] [13.05.03\*]  
[13.05.06\*] [13.05.07\*] [13.05.08\*] [13.07.01\*] [13.07.02\*] [13.07.03\*] [13.08.01\*] [13.08.02\*] [14.06.01\*]  
[14.06.02\*] [14.06.03\*] [14.06.04\*] [14.06.05\*] [15.01.10\*] [15.01.11\*] [15.02.02\*] [16.01.04\*] [16.01.07\*]  
[16.01.08\*] [16.01.09\*] [16.01.10\*] [16.01.11\*] [16.01.13\*] [16.01.14\*] [16.01.21\*] [16.02.09\*] [16.02.10\*]  
[16.02.11\*] [16.02.12\*] [16.02.13\*] [16.02.15\*] [16.03.03\*] [16.03.05\*] [16.03.07\*] [16.05.04\*] [16.05.06\*]  
[16.05.07\*] [16.05.08\*] [16.06.01\*] [16.06.02\*] [16.06.03\*] [16.06.06\*] [16.07.08\*] [16.07.09\*] [16.08.02\*]  
[16.08.05\*] [16.08.06\*] [16.08.07\*] [16.09.01\*] [16.09.02\*] [16.09.03\*] [16.09.04\*] [16.10.01\*] [16.10.03\*]  
[16.11.01\*] [16.11.03\*] [16.11.05\*] [17.01.06\*] [17.02.04\*] [17.03.01\*] [17.03.03\*] [17.04.09\*] [17.04.10\*]  
[17.05.03\*] [17.05.05\*] [17.05.07\*] [17.06.01\*] [17.06.03\*] [17.06.05\*] [17.08.01\*] [17.09.01\*] [17.09.02\*]  
[17.09.03\*] [18.01.03\*] [18.01.06\*] [18.01.08\*] [18.01.10\*] [18.02.02\*] [18.02.05\*] [18.02.07\*] [19.01.05\*]  
[19.01.06\*] [19.01.07\*] [19.01.10\*] [19.01.11\*] [19.01.13\*] [19.01.15\*] [19.01.17\*] [19.02.04\*] [19.02.05\*]  
[19.02.07\*] [19.02.08\*] [19.02.09\*] [19.02.11\*] [19.03.04\*] [19.03.06\*] [19.03.08\*] [19.04.02\*] [19.04.03\*]  
[19.07.02\*] [19.08.06\*] [19.08.07\*] [19.08.08\*] [19.08.10\*] [19.08.11\*] [19.08.13\*] [19.10.03\*] [19.10.05\*]  
[19.11.01\*] [19.11.02\*] [19.11.03\*] [19.11.04\*] [19.11.05\*] [19.11.07\*] [19.12.06\*] [19.12.11\*] [19.13.01\*]  
[19.13.03\*] [19.13.05\*] [19.13.07\*] [20.01.21\*] [20.01.23\*] [20.01.26\*] [20.01.29\*] [20.01.33\*] [20.01.35\*]  
[20.01.37\*]

**CISTERNE**

[01.03.07\*] [01.03.10\*] [01.04.07\*] [01.05.05\*] [01.05.06\*] [02.01.08\*] [03.02.01\*] [03.02.02\*] [03.02.03\*]  
[03.02.04\*] [03.02.05\*] [04.01.03\*] [04.02.14\*] [04.02.16\*] [04.02.19\*] [05.01.02\*] [05.01.03\*] [05.01.04\*]  
[05.01.05\*] [05.01.06\*] [05.01.09\*] [05.01.11\*] [05.01.12\*] [05.07.01\*] [06.01.06\*] [06.02.01\*] [06.02.05\*]  
[06.03.11\*] [06.03.13\*] [06.04.03\*] [06.04.04\*] [06.04.05\*] [06.05.02\*] [06.06.02\*] [06.07.03\*] [06.07.04\*]  
[06.08.02\*] [06.09.03\*] [06.10.02\*] [06.13.01\*] [07.01.01\*] [07.01.03\*] [07.01.04\*] [07.01.07\*] [07.01.08\*]  
[07.01.09\*] [07.01.10\*] [07.01.11\*] [07.02.01\*] [07.02.03\*] [07.02.04\*] [07.02.07\*] [07.02.08\*] [07.02.09\*]  
[07.02.10\*] [07.02.11\*] [07.02.14\*] [07.02.16\*] [07.03.01\*] [07.03.03\*] [07.03.04\*] [07.03.07\*] [07.03.08\*]  
[07.03.09\*] [07.03.10\*] [07.03.11\*] [07.04.01\*] [07.04.03\*] [07.04.04\*] [07.04.07\*] [07.04.08\*] [07.04.09\*]  
[07.04.10\*] [07.04.11\*] [07.05.01\*] [07.05.03\*] [07.05.04\*] [07.05.07\*] [07.05.08\*] [07.05.09\*] [07.05.10\*]  
[07.05.11\*] [07.06.01\*] [07.06.03\*] [07.06.04\*] [07.06.07\*] [07.06.08\*] [07.06.09\*] [07.06.10\*] [07.06.11\*]  
[07.07.01\*] [07.07.03\*] [07.07.04\*] [07.07.07\*] [07.07.08\*] [07.07.09\*] [07.07.10\*] [07.07.11\*] [08.01.11\*]  
[08.01.13\*] [08.01.15\*] [08.01.17\*] [08.01.19\*] [08.01.21\*] [08.03.12\*] [08.03.14\*] [08.03.16\*] [08.03.19\*]  
[08.04.09\*] [08.04.11\*] [08.04.13\*] [08.04.15\*] [08.04.17\*] [09.01.01\*] [09.01.02\*] [09.01.03\*] [09.01.04\*]  
[09.01.05\*] [09.01.06\*] [09.01.13\*] [10.01.18\*] [10.01.20\*] [10.01.22\*] [10.02.11\*] [10.02.13\*] [10.03.17\*]  
[10.03.25\*] [10.03.27\*] [10.03.29\*] [10.04.07\*] [10.04.09\*] [10.05.06\*] [10.05.08\*] [10.06.07\*] [10.06.09\*]  
[10.07.07\*] [10.08.12\*] [10.08.17\*] [10.08.19\*] [10.11.09\*] [10.11.13\*] [10.11.17\*] [10.12.11\*] [10.14.01\*]  
[11.01.05\*] [11.01.06\*] [11.01.07\*] [11.01.08\*] [11.01.09\*] [11.01.11\*] [11.01.13\*] [11.01.15\*] [11.01.98\*]  
[11.02.02\*] [11.02.05\*] [11.02.07\*] [11.03.01\*] [11.03.02\*] [11.05.04\*] [12.01.06\*] [12.01.07\*] [12.01.08\*]  
[12.01.09\*] [12.01.10\*] [12.01.12\*] [12.01.14\*] [12.01.18\*] [12.01.19\*] [12.03.01\*] [12.03.02\*] [13.01.01\*]  
[13.01.04\*] [13.01.05\*] [13.01.09\*] [13.01.10\*] [13.01.11\*] [13.01.12\*] [13.01.13\*] [13.02.04\*] [13.02.05\*]  
[13.02.06\*] [13.02.07\*] [13.02.08\*] [13.03.01\*] [13.03.06\*] [13.03.07\*] [13.03.08\*] [13.03.09\*] [13.03.10\*]  
[13.04.01\*] [13.04.02\*] [13.04.03\*] [13.05.02\*] [13.05.03\*] [13.05.06\*] [13.05.07\*] [13.05.08\*] [13.08.01\*]  
[13.08.02\*] [14.06.01\*] [14.06.02\*] [14.06.03\*] [14.06.04\*] [14.06.05\*] [16.01.13\*] [16.01.14\*] [16.03.03\*]  
[16.03.05\*] [16.03.07\*] [16.05.06\*] [16.05.07\*] [16.05.08\*] [16.06.06\*] [16.07.08\*] [16.07.09\*] [16.08.02\*]  
[16.08.05\*] [16.08.06\*] [16.08.07\*] [16.09.04\*] [16.10.01\*] [16.10.03\*] [17.05.05\*] [18.01.06\*] [18.02.05\*]  
[19.01.05\*] [19.01.06\*] [19.02.04\*] [19.02.05\*] [19.02.07\*] [19.02.08\*] [19.02.11\*] [19.03.08\*] [19.07.02\*]  
[19.08.07\*] [19.08.08\*] [19.08.10\*] [19.08.11\*] [19.08.13\*] [19.10.05\*] [19.11.03\*] [19.11.04\*] [19.11.05\*]  
[19.11.07\*] [19.12.11\*] [19.13.01\*] [19.13.03\*] [19.13.05\*] [19.13.07\*] [20.01.26\*] [20.01.29\*]

Clerico Primino S.R.L.  
Numero Iscrizione TO00381  
Provvedimento di Rinnovo

Prot. n.43489/2022 del 09/09/2022



**Albo Nazionale Gestori Ambientali**  
**SEZIONE REGIONALE DEL PIEMONTE**

istituita ai sensi del d.lgs 152/2006 presso la Camera di Commercio Industria Artigianato e Agricoltura di TORINO  
Via S. Francesco da Paola, 24  
10123 TORINO (TO)

**COMPATTATORI**

[03.01.04\*] [06.07.02\*] [06.13.02\*] [07.01.09\*] [07.01.10\*] [07.02.07\*] [07.02.08\*] [07.02.09\*] [07.02.10\*]  
[07.02.11\*] [07.02.14\*] [07.02.16\*] [07.03.07\*] [07.03.08\*] [07.03.09\*] [07.03.10\*] [07.04.07\*] [07.04.08\*]  
[07.04.09\*] [07.04.10\*] [07.04.13\*] [07.05.07\*] [07.05.08\*] [07.05.09\*] [07.05.10\*] [07.05.13\*] [07.06.07\*]  
[07.06.08\*] [07.06.09\*] [07.06.10\*] [07.07.07\*] [07.07.08\*] [07.07.09\*] [07.07.10\*] [10.02.07\*] [10.03.04\*]  
[10.03.08\*] [10.03.09\*] [10.03.23\*] [10.03.29\*] [10.04.01\*] [10.04.06\*] [10.05.05\*] [10.06.06\*] [10.08.08\*]  
[10.09.13\*] [10.10.13\*] [10.11.09\*] [10.11.15\*] [10.11.19\*] [10.12.09\*] [10.12.11\*] [10.13.12\*] [11.01.16\*]  
[11.01.98\*] [11.02.02\*] [11.02.05\*] [11.02.07\*] [11.05.03\*] [12.01.16\*] [13.05.08\*] [15.01.10\*] [15.01.11\*]  
[15.02.02\*] [16.01.21\*] [16.02.15\*] [16.03.03\*] [16.03.05\*] [16.11.01\*] [16.11.03\*] [16.11.05\*] [19.01.05\*]  
[19.01.07\*] [19.01.10\*] [19.02.04\*] [19.02.11\*] [19.03.04\*] [19.10.03\*] [19.10.05\*] [19.11.07\*] [19.12.06\*]  
[19.12.11\*] [20.01.37\*]

**PIANALI**

[01.03.04\*] [01.03.05\*] [01.03.07\*] [01.03.10\*] [01.04.07\*] [01.05.05\*] [01.05.06\*] [02.01.08\*] [03.01.04\*]  
[03.02.01\*] [03.02.02\*] [03.02.03\*] [03.02.04\*] [03.02.05\*] [04.01.03\*] [04.02.14\*] [04.02.16\*] [04.02.19\*]  
[05.01.02\*] [05.01.03\*] [05.01.04\*] [05.01.05\*] [05.01.06\*] [05.01.07\*] [05.01.08\*] [05.01.09\*] [05.01.11\*]  
[05.01.12\*] [05.01.15\*] [05.06.01\*] [05.06.03\*] [05.07.01\*] [06.01.01\*] [06.01.02\*] [06.01.03\*] [06.01.04\*]  
[06.01.05\*] [06.01.06\*] [06.02.01\*] [06.02.03\*] [06.02.04\*] [06.02.05\*] [06.03.11\*] [06.03.13\*] [06.03.15\*]  
[06.04.03\*] [06.04.04\*] [06.04.05\*] [06.05.02\*] [06.06.02\*] [06.07.01\*] [06.07.02\*] [06.07.03\*] [06.07.04\*]  
[06.08.02\*] [06.09.03\*] [06.10.02\*] [06.13.01\*] [06.13.02\*] [06.13.04\*] [06.13.05\*] [07.01.01\*] [07.01.03\*]  
[07.01.04\*] [07.01.07\*] [07.01.08\*] [07.01.09\*] [07.01.10\*] [07.01.11\*] [07.02.01\*] [07.02.03\*] [07.02.04\*]  
[07.02.07\*] [07.02.08\*] [07.02.09\*] [07.02.10\*] [07.02.11\*] [07.02.14\*] [07.02.16\*] [07.03.01\*] [07.03.03\*]  
[07.03.04\*] [07.03.07\*] [07.03.08\*] [07.03.09\*] [07.03.10\*] [07.03.11\*] [07.04.01\*] [07.04.03\*] [07.04.04\*]  
[07.04.07\*] [07.04.08\*] [07.04.09\*] [07.04.10\*] [07.04.11\*] [07.04.13\*] [07.05.01\*] [07.05.03\*] [07.05.04\*]  
[07.05.07\*] [07.05.08\*] [07.05.09\*] [07.05.10\*] [07.05.11\*] [07.05.13\*] [07.06.01\*] [07.06.03\*] [07.06.04\*]  
[07.06.07\*] [07.06.08\*] [07.06.09\*] [07.06.10\*] [07.06.11\*] [07.07.01\*] [07.07.03\*] [07.07.04\*] [07.07.07\*]  
[07.07.08\*] [07.07.09\*] [07.07.10\*] [07.07.11\*] [08.01.11\*] [08.01.13\*] [08.01.15\*] [08.01.17\*] [08.01.19\*]  
[08.01.21\*] [08.03.12\*] [08.03.14\*] [08.03.16\*] [08.03.17\*] [08.03.19\*] [08.04.09\*] [08.04.11\*] [08.04.13\*]  
[08.04.15\*] [08.04.17\*] [08.05.01\*] [09.01.01\*] [09.01.02\*] [09.01.03\*] [09.01.04\*] [09.01.05\*] [09.01.06\*]  
[09.01.11\*] [09.01.13\*] [10.01.04\*] [10.01.09\*] [10.01.13\*] [10.01.14\*] [10.01.16\*] [10.01.18\*] [10.01.20\*]  
[10.01.22\*] [10.02.07\*] [10.02.11\*] [10.02.13\*] [10.03.04\*] [10.03.08\*] [10.03.09\*] [10.03.15\*] [10.03.17\*]  
[10.03.19\*] [10.03.21\*] [10.03.23\*] [10.03.25\*] [10.03.27\*] [10.03.29\*] [10.04.01\*] [10.04.02\*] [10.04.03\*]  
[10.04.04\*] [10.04.05\*] [10.04.06\*] [10.04.07\*] [10.04.09\*] [10.05.03\*] [10.05.05\*] [10.05.06\*] [10.05.08\*]  
[10.05.10\*] [10.06.03\*] [10.06.06\*] [10.06.07\*] [10.06.09\*] [10.07.07\*] [10.08.08\*] [10.08.10\*] [10.08.12\*]  
[10.08.15\*] [10.08.17\*] [10.08.19\*] [10.09.05\*] [10.09.07\*] [10.09.09\*] [10.09.11\*] [10.09.13\*] [10.09.15\*]  
[10.10.05\*] [10.10.07\*] [10.10.09\*] [10.10.11\*] [10.10.13\*] [10.10.15\*] [10.11.09\*] [10.11.11\*] [10.11.13\*]  
[10.11.15\*] [10.11.17\*] [10.11.19\*] [10.12.09\*] [10.12.11\*] [10.13.09\*] [10.13.12\*] [10.14.01\*] [11.01.05\*]  
[11.01.06\*] [11.01.07\*] [11.01.08\*] [11.01.09\*] [11.01.11\*] [11.01.13\*] [11.01.15\*] [11.01.16\*] [11.01.98\*]  
[11.02.02\*] [11.02.05\*] [11.02.07\*] [11.03.01\*] [11.03.02\*] [11.05.03\*] [11.05.04\*] [12.01.06\*] [12.01.07\*]  
[12.01.08\*] [12.01.09\*] [12.01.10\*] [12.01.12\*] [12.01.14\*] [12.01.16\*] [12.01.18\*] [12.01.19\*] [12.01.20\*]  
[12.03.01\*] [12.03.02\*] [13.01.01\*] [13.01.04\*] [13.01.05\*] [13.01.09\*] [13.01.10\*] [13.01.11\*] [13.01.12\*]  
[13.01.13\*] [13.02.04\*] [13.02.05\*] [13.02.06\*] [13.02.07\*] [13.02.08\*] [13.03.01\*] [13.03.06\*] [13.03.07\*]  
[13.03.08\*] [13.03.09\*] [13.03.10\*] [13.04.01\*] [13.04.02\*] [13.04.03\*] [13.05.01\*] [13.05.02\*] [13.05.03\*]  
[13.05.06\*] [13.05.07\*] [13.05.08\*] [13.07.01\*] [13.07.02\*] [13.07.03\*] [13.08.01\*] [13.08.02\*] [14.06.01\*]  
[14.06.02\*] [14.06.03\*] [14.06.04\*] [14.06.05\*] [15.01.10\*] [15.01.11\*] [15.02.02\*] [16.01.04\*] [16.01.07\*]  
[16.01.08\*] [16.01.09\*] [16.01.10\*] [16.01.11\*] [16.01.13\*] [16.01.14\*] [16.01.21\*] [16.02.09\*] [16.02.10\*]  
[16.02.11\*] [16.02.12\*] [16.02.13\*] [16.02.15\*] [16.03.03\*] [16.03.05\*] [16.03.07\*] [16.05.04\*] [16.05.06\*]  
[16.05.07\*] [16.05.08\*] [16.06.01\*] [16.06.02\*] [16.06.03\*] [16.06.06\*] [16.07.08\*] [16.07.09\*] [16.08.02\*]  
[16.08.05\*] [16.08.06\*] [16.08.07\*] [16.09.01\*] [16.09.02\*] [16.09.03\*] [16.09.04\*] [16.10.01\*] [16.10.03\*]  
[16.11.01\*] [16.11.03\*] [16.11.05\*] [17.01.06\*] [17.02.04\*] [17.03.01\*] [17.03.03\*] [17.04.09\*] [17.04.10\*]  
[17.05.03\*] [17.05.05\*] [17.05.07\*] [17.06.01\*] [17.06.03\*] [17.06.05\*] [17.08.01\*] [17.09.01\*] [17.09.02\*]  
[17.09.03\*] [18.01.03\*] [18.01.06\*] [18.01.08\*] [18.01.10\*] [18.02.02\*] [18.02.05\*] [18.02.07\*] [19.01.05\*]  
[19.01.06\*] [19.01.07\*] [19.01.10\*] [19.01.11\*] [19.01.13\*] [19.01.15\*] [19.01.17\*] [19.02.04\*] [19.02.05\*]  
[19.02.07\*] [19.02.08\*] [19.02.09\*] [19.02.11\*] [19.03.04\*] [19.03.06\*] [19.03.08\*] [19.04.02\*] [19.04.03\*]  
[19.07.02\*] [19.08.06\*] [19.08.07\*] [19.08.08\*] [19.08.10\*] [19.08.11\*] [19.08.13\*] [19.10.03\*] [19.10.05\*]

Clerico Primino S.R.L.  
Numero Iscrizione TO00381  
Provvedimento di Rinnovo

Prot. n.43489/2022 del 09/09/2022



**Albo Nazionale Gestori Ambientali**  
**SEZIONE REGIONALE DEL PIEMONTE**

istituita ai sensi del d.lgs 152/2006 presso la Camera di Commercio Industria Artigianato e Agricoltura di TORINO  
Via S. Francesco da Paola, 24  
10123 TORINO (TO)

[19.11.01\*] [19.11.02\*] [19.11.03\*] [19.11.04\*] [19.11.05\*] [19.11.07\*] [19.12.06\*] [19.12.11\*] [19.13.01\*]  
[19.13.03\*] [19.13.05\*] [19.13.07\*] [20.01.21\*] [20.01.23\*] [20.01.26\*] [20.01.29\*] [20.01.33\*] [20.01.35\*]  
[20.01.37\*]

Targa: **BP821JG**

Tipo veicolo: AUTOVEICOLO - AUTOCARRO -- SCARRABILE -- Uso terzi

Carrozzerie mobili associate al veicolo: - Cassoni - Cisterne - Compattatori - Pianali Scarrabili

Elenco rifiuti per tipologie di carrozzerie mobili associate al veicolo:

**CASSONI**

[01.03.04\*] [01.03.05\*] [01.03.07\*] [01.03.10\*] [01.04.07\*] [01.05.05\*] [01.05.06\*] [02.01.08\*] [03.01.04\*]  
[03.02.01\*] [03.02.02\*] [03.02.03\*] [03.02.04\*] [03.02.05\*] [04.01.03\*] [04.02.14\*] [04.02.16\*] [04.02.19\*]  
[05.01.02\*] [05.01.03\*] [05.01.04\*] [05.01.05\*] [05.01.06\*] [05.01.07\*] [05.01.08\*] [05.01.09\*] [05.01.11\*]  
[05.01.12\*] [05.01.15\*] [05.06.01\*] [05.06.03\*] [05.07.01\*] [06.01.01\*] [06.01.02\*] [06.01.03\*] [06.01.04\*]  
[06.01.05\*] [06.01.06\*] [06.02.01\*] [06.02.03\*] [06.02.04\*] [06.02.05\*] [06.03.11\*] [06.03.13\*] [06.03.15\*]  
[06.04.03\*] [06.04.04\*] [06.04.05\*] [06.05.02\*] [06.06.02\*] [06.07.01\*] [06.07.02\*] [06.07.03\*] [06.07.04\*]  
[06.08.02\*] [06.09.03\*] [06.10.02\*] [06.13.01\*] [06.13.02\*] [06.13.04\*] [06.13.05\*] [07.01.01\*] [07.01.03\*]  
[07.01.04\*] [07.01.07\*] [07.01.08\*] [07.01.09\*] [07.01.10\*] [07.01.11\*] [07.02.01\*] [07.02.03\*] [07.02.04\*]  
[07.02.07\*] [07.02.08\*] [07.02.09\*] [07.02.10\*] [07.02.11\*] [07.02.14\*] [07.02.16\*] [07.03.01\*] [07.03.03\*]  
[07.03.04\*] [07.03.07\*] [07.03.08\*] [07.03.09\*] [07.03.10\*] [07.03.11\*] [07.04.01\*] [07.04.03\*] [07.04.04\*]  
[07.04.07\*] [07.04.08\*] [07.04.09\*] [07.04.10\*] [07.04.11\*] [07.04.13\*] [07.05.01\*] [07.05.03\*] [07.05.04\*]  
[07.05.07\*] [07.05.08\*] [07.05.09\*] [07.05.10\*] [07.05.11\*] [07.05.13\*] [07.06.01\*] [07.06.03\*] [07.06.04\*]  
[07.06.07\*] [07.06.08\*] [07.06.09\*] [07.06.10\*] [07.06.11\*] [07.07.01\*] [07.07.03\*] [07.07.04\*] [07.07.07\*]  
[07.07.08\*] [07.07.09\*] [07.07.10\*] [07.07.11\*] [08.01.11\*] [08.01.13\*] [08.01.15\*] [08.01.17\*] [08.01.19\*]  
[08.01.21\*] [08.03.12\*] [08.03.14\*] [08.03.16\*] [08.03.17\*] [08.03.19\*] [08.04.09\*] [08.04.11\*] [08.04.13\*]  
[08.04.15\*] [08.04.17\*] [08.05.01\*] [09.01.01\*] [09.01.02\*] [09.01.03\*] [09.01.04\*] [09.01.05\*] [09.01.06\*]  
[09.01.11\*] [09.01.13\*] [10.01.04\*] [10.01.09\*] [10.01.13\*] [10.01.14\*] [10.01.16\*] [10.01.18\*] [10.01.20\*]  
[10.01.22\*] [10.02.07\*] [10.02.11\*] [10.02.13\*] [10.03.04\*] [10.03.08\*] [10.03.09\*] [10.03.15\*] [10.03.17\*]  
[10.03.19\*] [10.03.21\*] [10.03.23\*] [10.03.25\*] [10.03.27\*] [10.03.29\*] [10.04.01\*] [10.04.02\*] [10.04.03\*]  
[10.04.04\*] [10.04.05\*] [10.04.06\*] [10.04.07\*] [10.04.09\*] [10.05.03\*] [10.05.05\*] [10.05.06\*] [10.05.08\*]  
[10.05.10\*] [10.06.03\*] [10.06.06\*] [10.06.07\*] [10.06.09\*] [10.07.07\*] [10.08.08\*] [10.08.10\*] [10.08.12\*]  
[10.08.15\*] [10.08.17\*] [10.08.19\*] [10.09.05\*] [10.09.07\*] [10.09.09\*] [10.09.11\*] [10.09.13\*] [10.09.15\*]  
[10.10.05\*] [10.10.07\*] [10.10.09\*] [10.10.11\*] [10.10.13\*] [10.10.15\*] [10.11.09\*] [10.11.11\*] [10.11.13\*]  
[10.11.15\*] [10.11.17\*] [10.11.19\*] [10.12.09\*] [10.12.11\*] [10.13.09\*] [10.13.12\*] [10.14.01\*] [11.01.05\*]  
[11.01.06\*] [11.01.07\*] [11.01.08\*] [11.01.09\*] [11.01.11\*] [11.01.13\*] [11.01.15\*] [11.01.16\*] [11.01.98\*]  
[11.02.02\*] [11.02.05\*] [11.02.07\*] [11.03.01\*] [11.03.02\*] [11.05.03\*] [11.05.04\*] [12.01.06\*] [12.01.07\*]  
[12.01.08\*] [12.01.09\*] [12.01.10\*] [12.01.12\*] [12.01.14\*] [12.01.16\*] [12.01.18\*] [12.01.19\*] [12.01.20\*]  
[12.03.01\*] [12.03.02\*] [13.01.01\*] [13.01.04\*] [13.01.05\*] [13.01.09\*] [13.01.10\*] [13.01.11\*] [13.01.12\*]  
[13.01.13\*] [13.02.04\*] [13.02.05\*] [13.02.06\*] [13.02.07\*] [13.02.08\*] [13.03.01\*] [13.03.06\*] [13.03.07\*]  
[13.03.08\*] [13.03.09\*] [13.03.10\*] [13.04.01\*] [13.04.02\*] [13.04.03\*] [13.05.01\*] [13.05.02\*] [13.05.03\*]  
[13.05.06\*] [13.05.07\*] [13.05.08\*] [13.07.01\*] [13.07.02\*] [13.07.03\*] [13.08.01\*] [13.08.02\*] [14.06.01\*]  
[14.06.02\*] [14.06.03\*] [14.06.04\*] [14.06.05\*] [15.01.10\*] [15.01.11\*] [15.02.02\*] [16.01.04\*] [16.01.07\*]  
[16.01.08\*] [16.01.09\*] [16.01.10\*] [16.01.11\*] [16.01.13\*] [16.01.14\*] [16.01.21\*] [16.02.09\*] [16.02.10\*]  
[16.02.11\*] [16.02.12\*] [16.02.13\*] [16.02.15\*] [16.03.03\*] [16.03.05\*] [16.03.07\*] [16.05.04\*] [16.05.06\*]  
[16.05.07\*] [16.05.08\*] [16.06.01\*] [16.06.02\*] [16.06.03\*] [16.06.06\*] [16.07.08\*] [16.07.09\*] [16.08.02\*]  
[16.08.05\*] [16.08.06\*] [16.08.07\*] [16.09.01\*] [16.09.02\*] [16.09.03\*] [16.09.04\*] [16.10.01\*] [16.10.03\*]  
[16.11.01\*] [16.11.03\*] [16.11.05\*] [17.01.06\*] [17.02.04\*] [17.03.01\*] [17.03.03\*] [17.04.09\*] [17.04.10\*]  
[17.05.03\*] [17.05.05\*] [17.05.07\*] [17.06.01\*] [17.06.03\*] [17.06.05\*] [17.08.01\*] [17.09.01\*] [17.09.02\*]  
[17.09.03\*] [18.01.03\*] [18.01.06\*] [18.01.08\*] [18.01.10\*] [18.02.02\*] [18.02.05\*] [18.02.07\*] [19.01.05\*]  
[19.01.06\*] [19.01.07\*] [19.01.10\*] [19.01.11\*] [19.01.13\*] [19.01.15\*] [19.01.17\*] [19.02.04\*] [19.02.05\*]  
[19.02.07\*] [19.02.08\*] [19.02.09\*] [19.02.11\*] [19.03.04\*] [19.03.06\*] [19.03.08\*] [19.04.02\*] [19.04.03\*]  
[19.07.02\*] [19.08.06\*] [19.08.07\*] [19.08.08\*] [19.08.10\*] [19.08.11\*] [19.08.13\*] [19.10.03\*] [19.10.05\*]  
[19.11.01\*] [19.11.02\*] [19.11.03\*] [19.11.04\*] [19.11.05\*] [19.11.07\*] [19.12.06\*] [19.12.11\*] [19.13.01\*]  
[19.13.03\*] [19.13.05\*] [19.13.07\*] [20.01.21\*] [20.01.23\*] [20.01.26\*] [20.01.29\*] [20.01.33\*] [20.01.35\*]  
[20.01.37\*]

Clerico Primino S.R.L.  
Numero Iscrizione TO00381  
Provvedimento di Rinnovo

Prot. n.43489/2022 del 09/09/2022



**Albo Nazionale Gestori Ambientali**  
**SEZIONE REGIONALE DEL PIEMONTE**

istituita ai sensi del d.lgs 152/2006 presso la Camera di Commercio Industria Artigianato e Agricoltura di TORINO  
Via S. Francesco da Paola, 24  
10123 TORINO (TO)

**CISTERNE**

[01.03.07\*] [01.03.10\*] [01.04.07\*] [01.05.05\*] [01.05.06\*] [02.01.08\*] [03.02.01\*] [03.02.02\*] [03.02.03\*]  
[03.02.04\*] [03.02.05\*] [04.01.03\*] [04.02.14\*] [04.02.16\*] [04.02.19\*] [05.01.02\*] [05.01.03\*] [05.01.04\*]  
[05.01.05\*] [05.01.06\*] [05.01.09\*] [05.01.11\*] [05.01.12\*] [05.07.01\*] [06.01.06\*] [06.02.01\*] [06.02.05\*]  
[06.03.11\*] [06.03.13\*] [06.04.03\*] [06.04.04\*] [06.04.05\*] [06.05.02\*] [06.06.02\*] [06.07.03\*] [06.07.04\*]  
[06.08.02\*] [06.09.03\*] [06.10.02\*] [06.13.01\*] [07.01.01\*] [07.01.03\*] [07.01.04\*] [07.01.07\*] [07.01.08\*]  
[07.01.09\*] [07.01.10\*] [07.01.11\*] [07.02.01\*] [07.02.03\*] [07.02.04\*] [07.02.07\*] [07.02.08\*] [07.02.09\*]  
[07.02.10\*] [07.02.11\*] [07.02.14\*] [07.02.16\*] [07.03.01\*] [07.03.03\*] [07.03.04\*] [07.03.07\*] [07.03.08\*]  
[07.03.09\*] [07.03.10\*] [07.03.11\*] [07.04.01\*] [07.04.03\*] [07.04.04\*] [07.04.07\*] [07.04.08\*] [07.04.09\*]  
[07.04.10\*] [07.04.11\*] [07.05.01\*] [07.05.03\*] [07.05.04\*] [07.05.07\*] [07.05.08\*] [07.05.09\*] [07.05.10\*]  
[07.05.11\*] [07.06.01\*] [07.06.03\*] [07.06.04\*] [07.06.07\*] [07.06.08\*] [07.06.09\*] [07.06.10\*] [07.06.11\*]  
[07.07.01\*] [07.07.03\*] [07.07.04\*] [07.07.07\*] [07.07.08\*] [07.07.09\*] [07.07.10\*] [07.07.11\*] [08.01.11\*]  
[08.01.13\*] [08.01.15\*] [08.01.17\*] [08.01.19\*] [08.01.21\*] [08.03.12\*] [08.03.14\*] [08.03.16\*] [08.03.19\*]  
[08.04.09\*] [08.04.11\*] [08.04.13\*] [08.04.15\*] [08.04.17\*] [09.01.01\*] [09.01.02\*] [09.01.03\*] [09.01.04\*]  
[09.01.05\*] [09.01.06\*] [09.01.13\*] [10.01.18\*] [10.01.20\*] [10.01.22\*] [10.02.11\*] [10.02.13\*] [10.03.17\*]  
[10.03.25\*] [10.03.27\*] [10.03.29\*] [10.04.07\*] [10.04.09\*] [10.05.06\*] [10.05.08\*] [10.06.07\*] [10.06.09\*]  
[10.07.07\*] [10.08.12\*] [10.08.17\*] [10.08.19\*] [10.11.09\*] [10.11.13\*] [10.11.17\*] [10.12.11\*] [10.14.01\*]  
[11.01.05\*] [11.01.06\*] [11.01.07\*] [11.01.08\*] [11.01.09\*] [11.01.11\*] [11.01.13\*] [11.01.15\*] [11.01.98\*]  
[11.02.02\*] [11.02.05\*] [11.02.07\*] [11.03.01\*] [11.03.02\*] [11.05.04\*] [12.01.06\*] [12.01.07\*] [12.01.08\*]  
[12.01.09\*] [12.01.10\*] [12.01.12\*] [12.01.14\*] [12.01.18\*] [12.01.19\*] [12.03.01\*] [12.03.02\*] [13.01.01\*]  
[13.01.04\*] [13.01.05\*] [13.01.09\*] [13.01.10\*] [13.01.11\*] [13.01.12\*] [13.01.13\*] [13.02.04\*] [13.02.05\*]  
[13.02.06\*] [13.02.07\*] [13.02.08\*] [13.03.01\*] [13.03.06\*] [13.03.07\*] [13.03.08\*] [13.03.09\*] [13.03.10\*]  
[13.04.01\*] [13.04.02\*] [13.04.03\*] [13.05.02\*] [13.05.03\*] [13.05.06\*] [13.05.07\*] [13.05.08\*] [13.08.01\*]  
[13.08.02\*] [14.06.01\*] [14.06.02\*] [14.06.03\*] [14.06.04\*] [14.06.05\*] [16.01.13\*] [16.01.14\*] [16.03.03\*]  
[16.03.05\*] [16.03.07\*] [16.05.06\*] [16.05.07\*] [16.05.08\*] [16.06.06\*] [16.07.08\*] [16.07.09\*] [16.08.02\*]  
[16.08.05\*] [16.08.06\*] [16.08.07\*] [16.09.04\*] [16.10.01\*] [16.10.03\*] [17.05.05\*] [18.01.06\*] [18.02.05\*]  
[19.01.05\*] [19.01.06\*] [19.02.04\*] [19.02.05\*] [19.02.07\*] [19.02.08\*] [19.02.11\*] [19.03.08\*] [19.07.02\*]  
[19.08.07\*] [19.08.08\*] [19.08.10\*] [19.08.11\*] [19.08.13\*] [19.10.05\*] [19.11.03\*] [19.11.04\*] [19.11.05\*]  
[19.11.07\*] [19.12.11\*] [19.13.01\*] [19.13.03\*] [19.13.05\*] [19.13.07\*] [20.01.26\*] [20.01.29\*]

**COMPATTATORI**

[03.01.04\*] [06.07.02\*] [06.13.02\*] [07.01.09\*] [07.01.10\*] [07.02.07\*] [07.02.08\*] [07.02.09\*] [07.02.10\*]  
[07.02.11\*] [07.02.14\*] [07.02.16\*] [07.03.07\*] [07.03.08\*] [07.03.09\*] [07.03.10\*] [07.04.07\*] [07.04.08\*]  
[07.04.09\*] [07.04.10\*] [07.04.13\*] [07.05.07\*] [07.05.08\*] [07.05.09\*] [07.05.10\*] [07.05.13\*] [07.06.07\*]  
[07.06.08\*] [07.06.09\*] [07.06.10\*] [07.07.07\*] [07.07.08\*] [07.07.09\*] [07.07.10\*] [10.02.07\*] [10.03.04\*]  
[10.03.08\*] [10.03.09\*] [10.03.23\*] [10.03.29\*] [10.04.01\*] [10.04.06\*] [10.05.05\*] [10.06.06\*] [10.08.08\*]  
[10.09.13\*] [10.10.13\*] [10.11.09\*] [10.11.15\*] [10.11.19\*] [10.12.09\*] [10.12.11\*] [10.13.12\*] [11.01.16\*]  
[11.01.98\*] [11.02.02\*] [11.02.05\*] [11.02.07\*] [11.05.03\*] [12.01.16\*] [13.05.08\*] [15.01.10\*] [15.01.11\*]  
[15.02.02\*] [16.01.21\*] [16.02.15\*] [16.03.03\*] [16.03.05\*] [16.11.01\*] [16.11.03\*] [16.11.05\*] [19.01.05\*]  
[19.01.07\*] [19.01.10\*] [19.02.04\*] [19.02.11\*] [19.03.04\*] [19.10.03\*] [19.10.05\*] [19.11.07\*] [19.12.06\*]  
[19.12.11\*] [20.01.37\*]

**PIANALI**

[01.03.04\*] [01.03.05\*] [01.03.07\*] [01.03.10\*] [01.04.07\*] [01.05.05\*] [01.05.06\*] [02.01.08\*] [03.01.04\*]  
[03.02.01\*] [03.02.02\*] [03.02.03\*] [03.02.04\*] [03.02.05\*] [04.01.03\*] [04.02.14\*] [04.02.16\*] [04.02.19\*]  
[05.01.02\*] [05.01.03\*] [05.01.04\*] [05.01.05\*] [05.01.06\*] [05.01.07\*] [05.01.08\*] [05.01.09\*] [05.01.11\*]  
[05.01.12\*] [05.01.15\*] [05.06.01\*] [05.06.03\*] [05.07.01\*] [06.01.01\*] [06.01.02\*] [06.01.03\*] [06.01.04\*]  
[06.01.05\*] [06.01.06\*] [06.02.01\*] [06.02.03\*] [06.02.04\*] [06.02.05\*] [06.03.11\*] [06.03.13\*] [06.03.15\*]  
[06.04.03\*] [06.04.04\*] [06.04.05\*] [06.05.02\*] [06.06.02\*] [06.07.01\*] [06.07.02\*] [06.07.03\*] [06.07.04\*]  
[06.08.02\*] [06.09.03\*] [06.10.02\*] [06.13.01\*] [06.13.02\*] [06.13.04\*] [06.13.05\*] [07.01.01\*] [07.01.03\*]  
[07.01.04\*] [07.01.07\*] [07.01.08\*] [07.01.09\*] [07.01.10\*] [07.01.11\*] [07.02.01\*] [07.02.03\*] [07.02.04\*]  
[07.02.07\*] [07.02.08\*] [07.02.09\*] [07.02.10\*] [07.02.11\*] [07.02.14\*] [07.02.16\*] [07.03.01\*] [07.03.03\*]  
[07.03.04\*] [07.03.07\*] [07.03.08\*] [07.03.09\*] [07.03.10\*] [07.03.11\*] [07.04.01\*] [07.04.03\*] [07.04.04\*]  
[07.04.07\*] [07.04.08\*] [07.04.09\*] [07.04.10\*] [07.04.11\*] [07.04.13\*] [07.05.01\*] [07.05.03\*] [07.05.04\*]  
[07.05.07\*] [07.05.08\*] [07.05.09\*] [07.05.10\*] [07.05.11\*] [07.05.13\*] [07.06.01\*] [07.06.03\*] [07.06.04\*]

Clerico Primino S.R.L.  
Numero Iscrizione TO00381  
Provvedimento di Rinnovo

Prot. n.43489/2022 del 09/09/2022





**Albo Nazionale Gestori Ambientali**  
**SEZIONE REGIONALE DEL PIEMONTE**

istituita ai sensi del d.lgs 152/2006 presso la Camera di Commercio Industria Artigianato e Agricoltura di TORINO  
Via S. Francesco da Paola, 24  
10123 TORINO (TO)

[07.06.07*]	[07.06.08*]	[07.06.09*]	[07.06.10*]	[07.06.11*]	[07.07.01*]	[07.07.03*]	[07.07.04*]	[07.07.07*]
[07.07.08*]	[07.07.09*]	[07.07.10*]	[07.07.11*]	[08.01.11*]	[08.01.13*]	[08.01.15*]	[08.01.17*]	[08.01.19*]
[08.01.21*]	[08.03.12*]	[08.03.14*]	[08.03.16*]	[08.03.17*]	[08.03.19*]	[08.04.09*]	[08.04.11*]	[08.04.13*]
[08.04.15*]	[08.04.17*]	[08.05.01*]	[09.01.01*]	[09.01.02*]	[09.01.03*]	[09.01.04*]	[09.01.05*]	[09.01.06*]
[09.01.11*]	[09.01.13*]	[10.01.04*]	[10.01.09*]	[10.01.13*]	[10.01.14*]	[10.01.16*]	[10.01.18*]	[10.01.20*]
[10.01.22*]	[10.02.07*]	[10.02.11*]	[10.02.13*]	[10.03.04*]	[10.03.08*]	[10.03.09*]	[10.03.15*]	[10.03.17*]
[10.03.19*]	[10.03.21*]	[10.03.23*]	[10.03.25*]	[10.03.27*]	[10.03.29*]	[10.04.01*]	[10.04.02*]	[10.04.03*]
[10.04.04*]	[10.04.05*]	[10.04.06*]	[10.04.07*]	[10.04.09*]	[10.05.03*]	[10.05.05*]	[10.05.06*]	[10.05.08*]
[10.05.10*]	[10.06.03*]	[10.06.06*]	[10.06.07*]	[10.06.09*]	[10.07.07*]	[10.08.08*]	[10.08.10*]	[10.08.12*]
[10.08.15*]	[10.08.17*]	[10.08.19*]	[10.09.05*]	[10.09.07*]	[10.09.09*]	[10.09.11*]	[10.09.13*]	[10.09.15*]
[10.10.05*]	[10.10.07*]	[10.10.09*]	[10.10.11*]	[10.10.13*]	[10.10.15*]	[10.11.09*]	[10.11.11*]	[10.11.13*]
[10.11.15*]	[10.11.17*]	[10.11.19*]	[10.12.09*]	[10.12.11*]	[10.13.09*]	[10.13.12*]	[10.14.01*]	[11.01.05*]
[11.01.06*]	[11.01.07*]	[11.01.08*]	[11.01.09*]	[11.01.11*]	[11.01.13*]	[11.01.15*]	[11.01.16*]	[11.01.98*]
[11.02.02*]	[11.02.05*]	[11.02.07*]	[11.03.01*]	[11.03.02*]	[11.05.03*]	[11.05.04*]	[12.01.06*]	[12.01.07*]
[12.01.08*]	[12.01.09*]	[12.01.10*]	[12.01.12*]	[12.01.14*]	[12.01.16*]	[12.01.18*]	[12.01.19*]	[12.01.20*]
[12.03.01*]	[12.03.02*]	[13.01.01*]	[13.01.04*]	[13.01.05*]	[13.01.09*]	[13.01.10*]	[13.01.11*]	[13.01.12*]
[13.01.13*]	[13.02.04*]	[13.02.05*]	[13.02.06*]	[13.02.07*]	[13.02.08*]	[13.03.01*]	[13.03.06*]	[13.03.07*]
[13.03.08*]	[13.03.09*]	[13.03.10*]	[13.04.01*]	[13.04.02*]	[13.04.03*]	[13.05.01*]	[13.05.02*]	[13.05.03*]
[13.05.06*]	[13.05.07*]	[13.05.08*]	[13.07.01*]	[13.07.02*]	[13.07.03*]	[13.08.01*]	[13.08.02*]	[14.06.01*]
[14.06.02*]	[14.06.03*]	[14.06.04*]	[14.06.05*]	[15.01.10*]	[15.01.11*]	[15.02.02*]	[16.01.04*]	[16.01.07*]
[16.01.08*]	[16.01.09*]	[16.01.10*]	[16.01.11*]	[16.01.13*]	[16.01.14*]	[16.01.21*]	[16.02.09*]	[16.02.10*]
[16.02.11*]	[16.02.12*]	[16.02.13*]	[16.02.15*]	[16.03.03*]	[16.03.05*]	[16.03.07*]	[16.05.04*]	[16.05.06*]
[16.05.07*]	[16.05.08*]	[16.06.01*]	[16.06.02*]	[16.06.03*]	[16.06.06*]	[16.07.08*]	[16.07.09*]	[16.08.02*]
[16.08.05*]	[16.08.06*]	[16.08.07*]	[16.09.01*]	[16.09.02*]	[16.09.03*]	[16.09.04*]	[16.10.01*]	[16.10.03*]
[16.11.01*]	[16.11.03*]	[16.11.05*]	[17.01.06*]	[17.02.04*]	[17.03.01*]	[17.03.03*]	[17.04.09*]	[17.04.10*]
[17.05.03*]	[17.05.05*]	[17.05.07*]	[17.06.01*]	[17.06.03*]	[17.06.05*]	[17.08.01*]	[17.09.01*]	[17.09.02*]
[17.09.03*]	[18.01.03*]	[18.01.06*]	[18.01.08*]	[18.01.10*]	[18.02.02*]	[18.02.05*]	[18.02.07*]	[19.01.05*]
[19.01.06*]	[19.01.07*]	[19.01.10*]	[19.01.11*]	[19.01.13*]	[19.01.15*]	[19.01.17*]	[19.02.04*]	[19.02.05*]
[19.02.07*]	[19.02.08*]	[19.02.09*]	[19.02.11*]	[19.03.04*]	[19.03.06*]	[19.03.08*]	[19.04.02*]	[19.04.03*]
[19.07.02*]	[19.08.06*]	[19.08.07*]	[19.08.08*]	[19.08.10*]	[19.08.11*]	[19.08.13*]	[19.10.03*]	[19.10.05*]
[19.11.01*]	[19.11.02*]	[19.11.03*]	[19.11.04*]	[19.11.05*]	[19.11.07*]	[19.12.06*]	[19.12.11*]	[19.13.01*]
[19.13.03*]	[19.13.05*]	[19.13.07*]	[20.01.21*]	[20.01.23*]	[20.01.26*]	[20.01.29*]	[20.01.33*]	[20.01.35*]
[20.01.37*]								

Targa: **AC69626**

Tipo veicolo: RIMORCHIO PER TRASPORTO DI COSE -- SCARRABILE -- Uso terzi

Carrozzerie mobili associate al veicolo: - Cassoni - Cisterne - Compattatori - Pianali Scarrabili

Elenco rifiuti per tipologie di carrozzerie mobili associate al veicolo:

**CASSONI**

[01.03.04*]	[01.03.05*]	[01.03.07*]	[01.03.10*]	[01.04.07*]	[01.05.05*]	[01.05.06*]	[02.01.08*]	[03.01.04*]
[03.02.01*]	[03.02.02*]	[03.02.03*]	[03.02.04*]	[03.02.05*]	[04.01.03*]	[04.02.14*]	[04.02.16*]	[04.02.19*]
[05.01.02*]	[05.01.03*]	[05.01.04*]	[05.01.05*]	[05.01.06*]	[05.01.07*]	[05.01.08*]	[05.01.09*]	[05.01.11*]
[05.01.12*]	[05.01.15*]	[05.06.01*]	[05.06.03*]	[05.07.01*]	[06.01.01*]	[06.01.02*]	[06.01.03*]	[06.01.04*]
[06.01.05*]	[06.01.06*]	[06.02.01*]	[06.02.03*]	[06.02.04*]	[06.02.05*]	[06.03.11*]	[06.03.13*]	[06.03.15*]
[06.04.03*]	[06.04.04*]	[06.04.05*]	[06.05.02*]	[06.06.02*]	[06.07.01*]	[06.07.02*]	[06.07.03*]	[06.07.04*]
[06.08.02*]	[06.09.03*]	[06.10.02*]	[06.13.01*]	[06.13.02*]	[06.13.04*]	[06.13.05*]	[07.01.01*]	[07.01.03*]
[07.01.04*]	[07.01.07*]	[07.01.08*]	[07.01.09*]	[07.01.10*]	[07.01.11*]	[07.02.01*]	[07.02.03*]	[07.02.04*]
[07.02.07*]	[07.02.08*]	[07.02.09*]	[07.02.10*]	[07.02.11*]	[07.02.14*]	[07.02.16*]	[07.03.01*]	[07.03.03*]
[07.03.04*]	[07.03.07*]	[07.03.08*]	[07.03.09*]	[07.03.10*]	[07.03.11*]	[07.04.01*]	[07.04.03*]	[07.04.04*]
[07.04.07*]	[07.04.08*]	[07.04.09*]	[07.04.10*]	[07.04.11*]	[07.04.13*]	[07.05.01*]	[07.05.03*]	[07.05.04*]
[07.05.07*]	[07.05.08*]	[07.05.09*]	[07.05.10*]	[07.05.11*]	[07.05.13*]	[07.06.01*]	[07.06.03*]	[07.06.04*]
[07.06.07*]	[07.06.08*]	[07.06.09*]	[07.06.10*]	[07.06.11*]	[07.07.01*]	[07.07.03*]	[07.07.04*]	[07.07.07*]
[07.07.08*]	[07.07.09*]	[07.07.10*]	[07.07.11*]	[08.01.11*]	[08.01.13*]	[08.01.15*]	[08.01.17*]	[08.01.19*]
[08.01.21*]	[08.03.12*]	[08.03.14*]	[08.03.16*]	[08.03.17*]	[08.03.19*]	[08.04.09*]	[08.04.11*]	[08.04.13*]

Clerico Primino S.R.L.  
Numero Iscrizione TO00381  
Provvedimento di Rinnovo

Prot. n.43489/2022 del 09/09/2022



**Albo Nazionale Gestori Ambientali**  
**SEZIONE REGIONALE DEL PIEMONTE**

istituita ai sensi del d.lgs 152/2006 presso la Camera di Commercio Industria Artigianato e Agricoltura di TORINO  
Via S. Francesco da Paola, 24  
10123 TORINO (TO)

[08.04.15*]	[08.04.17*]	[08.05.01*]	[09.01.01*]	[09.01.02*]	[09.01.03*]	[09.01.04*]	[09.01.05*]	[09.01.06*]
[09.01.11*]	[09.01.13*]	[10.01.04*]	[10.01.09*]	[10.01.13*]	[10.01.14*]	[10.01.16*]	[10.01.18*]	[10.01.20*]
[10.01.22*]	[10.02.07*]	[10.02.11*]	[10.02.13*]	[10.03.04*]	[10.03.08*]	[10.03.09*]	[10.03.15*]	[10.03.17*]
[10.03.19*]	[10.03.21*]	[10.03.23*]	[10.03.25*]	[10.03.27*]	[10.03.29*]	[10.04.01*]	[10.04.02*]	[10.04.03*]
[10.04.04*]	[10.04.05*]	[10.04.06*]	[10.04.07*]	[10.04.09*]	[10.05.03*]	[10.05.05*]	[10.05.06*]	[10.05.08*]
[10.05.10*]	[10.06.03*]	[10.06.06*]	[10.06.07*]	[10.06.09*]	[10.07.07*]	[10.08.08*]	[10.08.10*]	[10.08.12*]
[10.08.15*]	[10.08.17*]	[10.08.19*]	[10.09.05*]	[10.09.07*]	[10.09.09*]	[10.09.11*]	[10.09.13*]	[10.09.15*]
[10.10.05*]	[10.10.07*]	[10.10.09*]	[10.10.11*]	[10.10.13*]	[10.10.15*]	[10.11.09*]	[10.11.11*]	[10.11.13*]
[10.11.15*]	[10.11.17*]	[10.11.19*]	[10.12.09*]	[10.12.11*]	[10.13.09*]	[10.13.12*]	[10.14.01*]	[11.01.05*]
[11.01.06*]	[11.01.07*]	[11.01.08*]	[11.01.09*]	[11.01.11*]	[11.01.13*]	[11.01.15*]	[11.01.16*]	[11.01.98*]
[11.02.02*]	[11.02.05*]	[11.02.07*]	[11.03.01*]	[11.03.02*]	[11.05.03*]	[11.05.04*]	[12.01.06*]	[12.01.07*]
[12.01.08*]	[12.01.09*]	[12.01.10*]	[12.01.12*]	[12.01.14*]	[12.01.16*]	[12.01.18*]	[12.01.19*]	[12.01.20*]
[12.03.01*]	[12.03.02*]	[13.01.01*]	[13.01.04*]	[13.01.05*]	[13.01.09*]	[13.01.10*]	[13.01.11*]	[13.01.12*]
[13.01.13*]	[13.02.04*]	[13.02.05*]	[13.02.06*]	[13.02.07*]	[13.02.08*]	[13.03.01*]	[13.03.06*]	[13.03.07*]
[13.03.08*]	[13.03.09*]	[13.03.10*]	[13.04.01*]	[13.04.02*]	[13.04.03*]	[13.05.01*]	[13.05.02*]	[13.05.03*]
[13.05.06*]	[13.05.07*]	[13.05.08*]	[13.07.01*]	[13.07.02*]	[13.07.03*]	[13.08.01*]	[13.08.02*]	[14.06.01*]
[14.06.02*]	[14.06.03*]	[14.06.04*]	[14.06.05*]	[15.01.10*]	[15.01.11*]	[15.02.02*]	[16.01.04*]	[16.01.07*]
[16.01.08*]	[16.01.09*]	[16.01.10*]	[16.01.11*]	[16.01.13*]	[16.01.14*]	[16.01.21*]	[16.02.09*]	[16.02.10*]
[16.02.11*]	[16.02.12*]	[16.02.13*]	[16.02.15*]	[16.03.03*]	[16.03.05*]	[16.03.07*]	[16.05.04*]	[16.05.06*]
[16.05.07*]	[16.05.08*]	[16.06.01*]	[16.06.02*]	[16.06.03*]	[16.06.06*]	[16.07.08*]	[16.07.09*]	[16.08.02*]
[16.08.05*]	[16.08.06*]	[16.08.07*]	[16.09.01*]	[16.09.02*]	[16.09.03*]	[16.09.04*]	[16.10.01*]	[16.10.03*]
[16.11.01*]	[16.11.03*]	[16.11.05*]	[17.01.06*]	[17.02.04*]	[17.03.01*]	[17.03.03*]	[17.04.09*]	[17.04.10*]
[17.05.03*]	[17.05.05*]	[17.05.07*]	[17.06.01*]	[17.06.03*]	[17.06.05*]	[17.08.01*]	[17.09.01*]	[17.09.02*]
[17.09.03*]	[18.01.03*]	[18.01.06*]	[18.01.08*]	[18.01.10*]	[18.02.02*]	[18.02.05*]	[18.02.07*]	[19.01.05*]
[19.01.06*]	[19.01.07*]	[19.01.10*]	[19.01.11*]	[19.01.13*]	[19.01.15*]	[19.01.17*]	[19.02.04*]	[19.02.05*]
[19.02.07*]	[19.02.08*]	[19.02.09*]	[19.02.11*]	[19.03.04*]	[19.03.06*]	[19.03.08*]	[19.04.02*]	[19.04.03*]
[19.07.02*]	[19.08.06*]	[19.08.07*]	[19.08.08*]	[19.08.10*]	[19.08.11*]	[19.08.13*]	[19.10.03*]	[19.10.05*]
[19.11.01*]	[19.11.02*]	[19.11.03*]	[19.11.04*]	[19.11.05*]	[19.11.07*]	[19.12.06*]	[19.12.11*]	[19.13.01*]
[19.13.03*]	[19.13.05*]	[19.13.07*]	[20.01.21*]	[20.01.23*]	[20.01.26*]	[20.01.29*]	[20.01.33*]	[20.01.35*]
[20.01.37*]								

**CISTERNE**

[01.03.07*]	[01.03.10*]	[01.04.07*]	[01.05.05*]	[01.05.06*]	[02.01.08*]	[03.02.01*]	[03.02.02*]	[03.02.03*]
[03.02.04*]	[03.02.05*]	[04.01.03*]	[04.02.14*]	[04.02.16*]	[04.02.19*]	[05.01.02*]	[05.01.03*]	[05.01.04*]
[05.01.05*]	[05.01.06*]	[05.01.09*]	[05.01.11*]	[05.01.12*]	[05.07.01*]	[06.01.06*]	[06.02.01*]	[06.02.05*]
[06.03.11*]	[06.03.13*]	[06.04.03*]	[06.04.04*]	[06.04.05*]	[06.05.02*]	[06.06.02*]	[06.07.03*]	[06.07.04*]
[06.08.02*]	[06.09.03*]	[06.10.02*]	[06.13.01*]	[07.01.01*]	[07.01.03*]	[07.01.04*]	[07.01.07*]	[07.01.08*]
[07.01.09*]	[07.01.10*]	[07.01.11*]	[07.02.01*]	[07.02.03*]	[07.02.04*]	[07.02.07*]	[07.02.08*]	[07.02.09*]
[07.02.10*]	[07.02.11*]	[07.02.14*]	[07.02.16*]	[07.03.01*]	[07.03.03*]	[07.03.04*]	[07.03.07*]	[07.03.08*]
[07.03.09*]	[07.03.10*]	[07.03.11*]	[07.04.01*]	[07.04.03*]	[07.04.04*]	[07.04.07*]	[07.04.08*]	[07.04.09*]
[07.04.10*]	[07.04.11*]	[07.05.01*]	[07.05.03*]	[07.05.04*]	[07.05.07*]	[07.05.08*]	[07.05.09*]	[07.05.10*]
[07.05.11*]	[07.06.01*]	[07.06.03*]	[07.06.04*]	[07.06.07*]	[07.06.08*]	[07.06.09*]	[07.06.10*]	[07.06.11*]
[07.07.01*]	[07.07.03*]	[07.07.04*]	[07.07.07*]	[07.07.08*]	[07.07.09*]	[07.07.10*]	[07.07.11*]	[08.01.11*]
[08.01.13*]	[08.01.15*]	[08.01.17*]	[08.01.19*]	[08.01.21*]	[08.03.12*]	[08.03.14*]	[08.03.16*]	[08.03.19*]
[08.04.09*]	[08.04.11*]	[08.04.13*]	[08.04.15*]	[08.04.17*]	[09.01.01*]	[09.01.02*]	[09.01.03*]	[09.01.04*]
[09.01.05*]	[09.01.06*]	[09.01.13*]	[10.01.18*]	[10.01.20*]	[10.01.22*]	[10.02.11*]	[10.02.13*]	[10.03.17*]
[10.03.25*]	[10.03.27*]	[10.03.29*]	[10.04.07*]	[10.04.09*]	[10.05.06*]	[10.05.08*]	[10.06.07*]	[10.06.09*]
[10.07.07*]	[10.08.12*]	[10.08.17*]	[10.08.19*]	[10.11.09*]	[10.11.13*]	[10.11.17*]	[10.12.11*]	[10.14.01*]
[11.01.05*]	[11.01.06*]	[11.01.07*]	[11.01.08*]	[11.01.09*]	[11.01.11*]	[11.01.13*]	[11.01.15*]	[11.01.98*]
[11.02.02*]	[11.02.05*]	[11.02.07*]	[11.03.01*]	[11.03.02*]	[11.05.04*]	[12.01.06*]	[12.01.07*]	[12.01.08*]
[12.01.09*]	[12.01.10*]	[12.01.12*]	[12.01.14*]	[12.01.18*]	[12.01.19*]	[12.03.01*]	[12.03.02*]	[13.01.01*]
[13.01.04*]	[13.01.05*]	[13.01.09*]	[13.01.10*]	[13.01.11*]	[13.01.12*]	[13.01.13*]	[13.02.04*]	[13.02.05*]
[13.02.06*]	[13.02.07*]	[13.02.08*]	[13.03.01*]	[13.03.06*]	[13.03.07*]	[13.03.08*]	[13.03.09*]	[13.03.10*]
[13.04.01*]	[13.04.02*]	[13.04.03*]	[13.05.02*]	[13.05.03*]	[13.05.06*]	[13.05.07*]	[13.05.08*]	[13.08.01*]
[13.08.02*]	[14.06.01*]	[14.06.02*]	[14.06.03*]	[14.06.04*]	[14.06.05*]	[16.01.13*]	[16.01.14*]	[16.03.03*]
[16.03.05*]	[16.03.07*]	[16.05.06*]	[16.05.07*]	[16.05.08*]	[16.06.06*]	[16.07.08*]	[16.07.09*]	[16.08.02*]

Clerico Primino S.R.L.  
Numero Iscrizione TO00381  
Provvedimento di Rinnovo

Prot. n.43489/2022 del 09/09/2022



**Albo Nazionale Gestori Ambientali**  
**SEZIONE REGIONALE DEL PIEMONTE**

istituita ai sensi del d.lgs 152/2006 presso la Camera di Commercio Industria Artigianato e Agricoltura di TORINO  
Via S. Francesco da Paola, 24  
10123 TORINO (TO)

[16.08.05\*] [16.08.06\*] [16.08.07\*] [16.09.04\*] [16.10.01\*] [16.10.03\*] [17.05.05\*] [18.01.06\*] [18.02.05\*]  
[19.01.05\*] [19.01.06\*] [19.02.04\*] [19.02.05\*] [19.02.07\*] [19.02.08\*] [19.02.11\*] [19.03.08\*] [19.07.02\*]  
[19.08.07\*] [19.08.08\*] [19.08.10\*] [19.08.11\*] [19.08.13\*] [19.10.05\*] [19.11.03\*] [19.11.04\*] [19.11.05\*]  
[19.11.07\*] [19.12.11\*] [19.13.01\*] [19.13.03\*] [19.13.05\*] [19.13.07\*] [20.01.26\*] [20.01.29\*]

**COMPATTATORI**

[03.01.04\*] [06.07.02\*] [06.13.02\*] [07.01.09\*] [07.01.10\*] [07.02.07\*] [07.02.08\*] [07.02.09\*] [07.02.10\*]  
[07.02.11\*] [07.02.14\*] [07.02.16\*] [07.03.07\*] [07.03.08\*] [07.03.09\*] [07.03.10\*] [07.04.07\*] [07.04.08\*]  
[07.04.09\*] [07.04.10\*] [07.04.13\*] [07.05.07\*] [07.05.08\*] [07.05.09\*] [07.05.10\*] [07.05.13\*] [07.06.07\*]  
[07.06.08\*] [07.06.09\*] [07.06.10\*] [07.07.07\*] [07.07.08\*] [07.07.09\*] [07.07.10\*] [10.02.07\*] [10.03.04\*]  
[10.03.08\*] [10.03.09\*] [10.03.23\*] [10.03.29\*] [10.04.01\*] [10.04.06\*] [10.05.05\*] [10.06.06\*] [10.08.08\*]  
[10.09.13\*] [10.10.13\*] [10.11.09\*] [10.11.15\*] [10.11.19\*] [10.12.09\*] [10.12.11\*] [10.13.12\*] [11.01.16\*]  
[11.01.98\*] [11.02.02\*] [11.02.05\*] [11.02.07\*] [11.05.03\*] [12.01.16\*] [13.05.08\*] [15.01.10\*] [15.01.11\*]  
[15.02.02\*] [16.01.21\*] [16.02.15\*] [16.03.03\*] [16.03.05\*] [16.11.01\*] [16.11.03\*] [16.11.05\*] [19.01.05\*]  
[19.01.07\*] [19.01.10\*] [19.02.04\*] [19.02.11\*] [19.03.04\*] [19.10.03\*] [19.10.05\*] [19.11.07\*] [19.12.06\*]  
[19.12.11\*] [20.01.37\*]

**PIANALI**

[01.03.04\*] [01.03.05\*] [01.03.07\*] [01.03.10\*] [01.04.07\*] [01.05.05\*] [01.05.06\*] [02.01.08\*] [03.01.04\*]  
[03.02.01\*] [03.02.02\*] [03.02.03\*] [03.02.04\*] [03.02.05\*] [04.01.03\*] [04.02.14\*] [04.02.16\*] [04.02.19\*]  
[05.01.02\*] [05.01.03\*] [05.01.04\*] [05.01.05\*] [05.01.06\*] [05.01.07\*] [05.01.08\*] [05.01.09\*] [05.01.11\*]  
[05.01.12\*] [05.01.15\*] [05.06.01\*] [05.06.03\*] [05.07.01\*] [06.01.01\*] [06.01.02\*] [06.01.03\*] [06.01.04\*]  
[06.01.05\*] [06.01.06\*] [06.02.01\*] [06.02.03\*] [06.02.04\*] [06.02.05\*] [06.03.11\*] [06.03.13\*] [06.03.15\*]  
[06.04.03\*] [06.04.04\*] [06.04.05\*] [06.05.02\*] [06.06.02\*] [06.07.01\*] [06.07.02\*] [06.07.03\*] [06.07.04\*]  
[06.08.02\*] [06.09.03\*] [06.10.02\*] [06.13.01\*] [06.13.02\*] [06.13.04\*] [06.13.05\*] [07.01.01\*] [07.01.03\*]  
[07.01.04\*] [07.01.07\*] [07.01.08\*] [07.01.09\*] [07.01.10\*] [07.01.11\*] [07.02.01\*] [07.02.03\*] [07.02.04\*]  
[07.02.07\*] [07.02.08\*] [07.02.09\*] [07.02.10\*] [07.02.11\*] [07.02.14\*] [07.02.16\*] [07.03.01\*] [07.03.03\*]  
[07.03.04\*] [07.03.07\*] [07.03.08\*] [07.03.09\*] [07.03.10\*] [07.03.11\*] [07.04.01\*] [07.04.03\*] [07.04.04\*]  
[07.04.07\*] [07.04.08\*] [07.04.09\*] [07.04.10\*] [07.04.11\*] [07.04.13\*] [07.05.01\*] [07.05.03\*] [07.05.04\*]  
[07.05.07\*] [07.05.08\*] [07.05.09\*] [07.05.10\*] [07.05.11\*] [07.05.13\*] [07.06.01\*] [07.06.03\*] [07.06.04\*]  
[07.06.07\*] [07.06.08\*] [07.06.09\*] [07.06.10\*] [07.06.11\*] [07.07.01\*] [07.07.03\*] [07.07.04\*] [07.07.07\*]  
[07.07.08\*] [07.07.09\*] [07.07.10\*] [07.07.11\*] [08.01.11\*] [08.01.13\*] [08.01.15\*] [08.01.17\*] [08.01.19\*]  
[08.01.21\*] [08.03.12\*] [08.03.14\*] [08.03.16\*] [08.03.17\*] [08.03.19\*] [08.04.09\*] [08.04.11\*] [08.04.13\*]  
[08.04.15\*] [08.04.17\*] [08.05.01\*] [09.01.01\*] [09.01.02\*] [09.01.03\*] [09.01.04\*] [09.01.05\*] [09.01.06\*]  
[09.01.11\*] [09.01.13\*] [10.01.04\*] [10.01.09\*] [10.01.13\*] [10.01.14\*] [10.01.16\*] [10.01.18\*] [10.01.20\*]  
[10.01.22\*] [10.02.07\*] [10.02.11\*] [10.02.13\*] [10.03.04\*] [10.03.08\*] [10.03.09\*] [10.03.15\*] [10.03.17\*]  
[10.03.19\*] [10.03.21\*] [10.03.23\*] [10.03.25\*] [10.03.27\*] [10.03.29\*] [10.04.01\*] [10.04.02\*] [10.04.03\*]  
[10.04.04\*] [10.04.05\*] [10.04.06\*] [10.04.07\*] [10.04.09\*] [10.05.03\*] [10.05.05\*] [10.05.06\*] [10.05.08\*]  
[10.05.10\*] [10.06.03\*] [10.06.06\*] [10.06.07\*] [10.06.09\*] [10.07.07\*] [10.08.08\*] [10.08.10\*] [10.08.12\*]  
[10.08.15\*] [10.08.17\*] [10.08.19\*] [10.09.05\*] [10.09.07\*] [10.09.09\*] [10.09.11\*] [10.09.13\*] [10.09.15\*]  
[10.10.05\*] [10.10.07\*] [10.10.09\*] [10.10.11\*] [10.10.13\*] [10.10.15\*] [10.11.09\*] [10.11.11\*] [10.11.13\*]  
[10.11.15\*] [10.11.17\*] [10.11.19\*] [10.12.09\*] [10.12.11\*] [10.13.09\*] [10.13.12\*] [10.14.01\*] [11.01.05\*]  
[11.01.06\*] [11.01.07\*] [11.01.08\*] [11.01.09\*] [11.01.11\*] [11.01.13\*] [11.01.15\*] [11.01.16\*] [11.01.98\*]  
[11.02.02\*] [11.02.05\*] [11.02.07\*] [11.03.01\*] [11.03.02\*] [11.05.03\*] [11.05.04\*] [12.01.06\*] [12.01.07\*]  
[12.01.08\*] [12.01.09\*] [12.01.10\*] [12.01.12\*] [12.01.14\*] [12.01.16\*] [12.01.18\*] [12.01.19\*] [12.01.20\*]  
[12.03.01\*] [12.03.02\*] [13.01.01\*] [13.01.04\*] [13.01.05\*] [13.01.09\*] [13.01.10\*] [13.01.11\*] [13.01.12\*]  
[13.01.13\*] [13.02.04\*] [13.02.05\*] [13.02.06\*] [13.02.07\*] [13.02.08\*] [13.03.01\*] [13.03.06\*] [13.03.07\*]  
[13.03.08\*] [13.03.09\*] [13.03.10\*] [13.04.01\*] [13.04.02\*] [13.04.03\*] [13.05.01\*] [13.05.02\*] [13.05.03\*]  
[13.05.06\*] [13.05.07\*] [13.05.08\*] [13.07.01\*] [13.07.02\*] [13.07.03\*] [13.08.01\*] [13.08.02\*] [14.06.01\*]  
[14.06.02\*] [14.06.03\*] [14.06.04\*] [14.06.05\*] [15.01.10\*] [15.01.11\*] [15.02.02\*] [16.01.04\*] [16.01.07\*]  
[16.01.08\*] [16.01.09\*] [16.01.10\*] [16.01.11\*] [16.01.13\*] [16.01.14\*] [16.01.21\*] [16.02.09\*] [16.02.10\*]  
[16.02.11\*] [16.02.12\*] [16.02.13\*] [16.02.15\*] [16.03.03\*] [16.03.05\*] [16.03.07\*] [16.05.04\*] [16.05.06\*]  
[16.05.07\*] [16.05.08\*] [16.06.01\*] [16.06.02\*] [16.06.03\*] [16.06.06\*] [16.07.08\*] [16.07.09\*] [16.08.02\*]  
[16.08.05\*] [16.08.06\*] [16.08.07\*] [16.09.01\*] [16.09.02\*] [16.09.03\*] [16.09.04\*] [16.10.01\*] [16.10.03\*]  
[16.11.01\*] [16.11.03\*] [16.11.05\*] [17.01.06\*] [17.02.04\*] [17.03.01\*] [17.03.03\*] [17.04.09\*] [17.04.10\*]  
[17.05.03\*] [17.05.05\*] [17.05.07\*] [17.06.01\*] [17.06.03\*] [17.06.05\*] [17.08.01\*] [17.09.01\*] [17.09.02\*]

Clerico Primino S.R.L.  
Numero Iscrizione TO00381  
Provvedimento di Rinnovo

Prot. n.43489/2022 del 09/09/2022



**Albo Nazionale Gestori Ambientali**  
**SEZIONE REGIONALE DEL PIEMONTE**

istituita ai sensi del d.lgs 152/2006 presso la Camera di Commercio Industria Artigianato e Agricoltura di TORINO  
Via S. Francesco da Paola, 24  
10123 TORINO (TO)

[17.09.03\*] [18.01.03\*] [18.01.06\*] [18.01.08\*] [18.01.10\*] [18.02.02\*] [18.02.05\*] [18.02.07\*] [19.01.05\*]  
[19.01.06\*] [19.01.07\*] [19.01.10\*] [19.01.11\*] [19.01.13\*] [19.01.15\*] [19.01.17\*] [19.02.04\*] [19.02.05\*]  
[19.02.07\*] [19.02.08\*] [19.02.09\*] [19.02.11\*] [19.03.04\*] [19.03.06\*] [19.03.08\*] [19.04.02\*] [19.04.03\*]  
[19.07.02\*] [19.08.06\*] [19.08.07\*] [19.08.08\*] [19.08.10\*] [19.08.11\*] [19.08.13\*] [19.10.03\*] [19.10.05\*]  
[19.11.01\*] [19.11.02\*] [19.11.03\*] [19.11.04\*] [19.11.05\*] [19.11.07\*] [19.12.06\*] [19.12.11\*] [19.13.01\*]  
[19.13.03\*] [19.13.05\*] [19.13.07\*] [20.01.21\*] [20.01.23\*] [20.01.26\*] [20.01.29\*] [20.01.33\*] [20.01.35\*]  
[20.01.37\*]

Targa: **AC69643**

Tipo veicolo: RIMORCHIO PER TRASPORTO DI COSE -- SCARRABILE -- Uso terzi

Carrozzerie mobili associate al veicolo: - Cassoni - Cisterne - Compattatori - Pianali Scarrabili

Elenco rifiuti per tipologie di carrozzerie mobili associate al veicolo:

**CASSONI**

[01.03.04\*] [01.03.05\*] [01.03.07\*] [01.03.10\*] [01.04.07\*] [01.05.05\*] [01.05.06\*] [02.01.08\*] [03.01.04\*]  
[03.02.01\*] [03.02.02\*] [03.02.03\*] [03.02.04\*] [03.02.05\*] [04.01.03\*] [04.02.14\*] [04.02.16\*] [04.02.19\*]  
[05.01.02\*] [05.01.03\*] [05.01.04\*] [05.01.05\*] [05.01.06\*] [05.01.07\*] [05.01.08\*] [05.01.09\*] [05.01.11\*]  
[05.01.12\*] [05.01.15\*] [05.06.01\*] [05.06.03\*] [05.07.01\*] [06.01.01\*] [06.01.02\*] [06.01.03\*] [06.01.04\*]  
[06.01.05\*] [06.01.06\*] [06.02.01\*] [06.02.03\*] [06.02.04\*] [06.02.05\*] [06.03.11\*] [06.03.13\*] [06.03.15\*]  
[06.04.03\*] [06.04.04\*] [06.04.05\*] [06.05.02\*] [06.06.02\*] [06.07.01\*] [06.07.02\*] [06.07.03\*] [06.07.04\*]  
[06.08.02\*] [06.09.03\*] [06.10.02\*] [06.13.01\*] [06.13.02\*] [06.13.04\*] [06.13.05\*] [07.01.01\*] [07.01.03\*]  
[07.01.04\*] [07.01.07\*] [07.01.08\*] [07.01.09\*] [07.01.10\*] [07.01.11\*] [07.02.01\*] [07.02.03\*] [07.02.04\*]  
[07.02.07\*] [07.02.08\*] [07.02.09\*] [07.02.10\*] [07.02.11\*] [07.02.14\*] [07.02.16\*] [07.03.01\*] [07.03.03\*]  
[07.03.04\*] [07.03.07\*] [07.03.08\*] [07.03.09\*] [07.03.10\*] [07.03.11\*] [07.04.01\*] [07.04.03\*] [07.04.04\*]  
[07.04.07\*] [07.04.08\*] [07.04.09\*] [07.04.10\*] [07.04.11\*] [07.04.13\*] [07.05.01\*] [07.05.03\*] [07.05.04\*]  
[07.05.07\*] [07.05.08\*] [07.05.09\*] [07.05.10\*] [07.05.11\*] [07.05.13\*] [07.06.01\*] [07.06.03\*] [07.06.04\*]  
[07.06.07\*] [07.06.08\*] [07.06.09\*] [07.06.10\*] [07.06.11\*] [07.07.01\*] [07.07.03\*] [07.07.04\*] [07.07.07\*]  
[07.07.08\*] [07.07.09\*] [07.07.10\*] [07.07.11\*] [08.01.11\*] [08.01.13\*] [08.01.15\*] [08.01.17\*] [08.01.19\*]  
[08.01.21\*] [08.03.12\*] [08.03.14\*] [08.03.16\*] [08.03.17\*] [08.03.19\*] [08.04.09\*] [08.04.11\*] [08.04.13\*]  
[08.04.15\*] [08.04.17\*] [08.05.01\*] [09.01.01\*] [09.01.02\*] [09.01.03\*] [09.01.04\*] [09.01.05\*] [09.01.06\*]  
[09.01.11\*] [09.01.13\*] [10.01.04\*] [10.01.09\*] [10.01.13\*] [10.01.14\*] [10.01.16\*] [10.01.18\*] [10.01.20\*]  
[10.01.22\*] [10.02.07\*] [10.02.11\*] [10.02.13\*] [10.03.04\*] [10.03.08\*] [10.03.09\*] [10.03.15\*] [10.03.17\*]  
[10.03.19\*] [10.03.21\*] [10.03.23\*] [10.03.25\*] [10.03.27\*] [10.03.29\*] [10.04.01\*] [10.04.02\*] [10.04.03\*]  
[10.04.04\*] [10.04.05\*] [10.04.06\*] [10.04.07\*] [10.04.09\*] [10.05.03\*] [10.05.05\*] [10.05.06\*] [10.05.08\*]  
[10.05.10\*] [10.06.03\*] [10.06.06\*] [10.06.07\*] [10.06.09\*] [10.07.07\*] [10.08.08\*] [10.08.10\*] [10.08.12\*]  
[10.08.15\*] [10.08.17\*] [10.08.19\*] [10.09.05\*] [10.09.07\*] [10.09.09\*] [10.09.11\*] [10.09.13\*] [10.09.15\*]  
[10.10.05\*] [10.10.07\*] [10.10.09\*] [10.10.11\*] [10.10.13\*] [10.10.15\*] [10.11.09\*] [10.11.11\*] [10.11.13\*]  
[10.11.15\*] [10.11.17\*] [10.11.19\*] [10.12.09\*] [10.12.11\*] [10.13.09\*] [10.13.12\*] [10.14.01\*] [11.01.05\*]  
[11.01.06\*] [11.01.07\*] [11.01.08\*] [11.01.09\*] [11.01.11\*] [11.01.13\*] [11.01.15\*] [11.01.16\*] [11.01.98\*]  
[11.02.02\*] [11.02.05\*] [11.02.07\*] [11.03.01\*] [11.03.02\*] [11.05.03\*] [11.05.04\*] [12.01.06\*] [12.01.07\*]  
[12.01.08\*] [12.01.09\*] [12.01.10\*] [12.01.12\*] [12.01.14\*] [12.01.16\*] [12.01.18\*] [12.01.19\*] [12.01.20\*]  
[12.03.01\*] [12.03.02\*] [13.01.01\*] [13.01.04\*] [13.01.05\*] [13.01.09\*] [13.01.10\*] [13.01.11\*] [13.01.12\*]  
[13.01.13\*] [13.02.04\*] [13.02.05\*] [13.02.06\*] [13.02.07\*] [13.02.08\*] [13.03.01\*] [13.03.06\*] [13.03.07\*]  
[13.03.08\*] [13.03.09\*] [13.03.10\*] [13.04.01\*] [13.04.02\*] [13.04.03\*] [13.05.01\*] [13.05.02\*] [13.05.03\*]  
[13.05.06\*] [13.05.07\*] [13.05.08\*] [13.07.01\*] [13.07.02\*] [13.07.03\*] [13.08.01\*] [13.08.02\*] [14.06.01\*]  
[14.06.02\*] [14.06.03\*] [14.06.04\*] [14.06.05\*] [15.01.10\*] [15.01.11\*] [15.02.02\*] [16.01.04\*] [16.01.07\*]  
[16.01.08\*] [16.01.09\*] [16.01.10\*] [16.01.11\*] [16.01.13\*] [16.01.14\*] [16.01.21\*] [16.02.09\*] [16.02.10\*]  
[16.02.11\*] [16.02.12\*] [16.02.13\*] [16.02.15\*] [16.03.03\*] [16.03.05\*] [16.03.07\*] [16.05.04\*] [16.05.06\*]  
[16.05.07\*] [16.05.08\*] [16.06.01\*] [16.06.02\*] [16.06.03\*] [16.06.06\*] [16.07.08\*] [16.07.09\*] [16.08.02\*]  
[16.08.05\*] [16.08.06\*] [16.08.07\*] [16.09.01\*] [16.09.02\*] [16.09.03\*] [16.09.04\*] [16.10.01\*] [16.10.03\*]  
[16.11.01\*] [16.11.03\*] [16.11.05\*] [17.01.06\*] [17.02.04\*] [17.03.01\*] [17.03.03\*] [17.04.09\*] [17.04.10\*]  
[17.05.03\*] [17.05.05\*] [17.05.07\*] [17.06.01\*] [17.06.03\*] [17.06.05\*] [17.08.01\*] [17.09.01\*] [17.09.02\*]  
[17.09.03\*] [18.01.03\*] [18.01.06\*] [18.01.08\*] [18.01.10\*] [18.02.02\*] [18.02.05\*] [18.02.07\*] [19.01.05\*]  
[19.01.06\*] [19.01.07\*] [19.01.10\*] [19.01.11\*] [19.01.13\*] [19.01.15\*] [19.01.17\*] [19.02.04\*] [19.02.05\*]  
[19.02.07\*] [19.02.08\*] [19.02.09\*] [19.02.11\*] [19.03.04\*] [19.03.06\*] [19.03.08\*] [19.04.02\*] [19.04.03\*]

Clerico Primino S.R.L.  
Numero Iscrizione TO00381  
Provvedimento di Rinnovo

Prot. n.43489/2022 del 09/09/2022



**Albo Nazionale Gestori Ambientali**  
**SEZIONE REGIONALE DEL PIEMONTE**

istituita ai sensi del d.lgs 152/2006 presso la Camera di Commercio Industria Artigianato e Agricoltura di TORINO  
Via S. Francesco da Paola, 24  
10123 TORINO (TO)

[19.07.02\*] [19.08.06\*] [19.08.07\*] [19.08.08\*] [19.08.10\*] [19.08.11\*] [19.08.13\*] [19.10.03\*] [19.10.05\*]  
[19.11.01\*] [19.11.02\*] [19.11.03\*] [19.11.04\*] [19.11.05\*] [19.11.07\*] [19.12.06\*] [19.12.11\*] [19.13.01\*]  
[19.13.03\*] [19.13.05\*] [19.13.07\*] [20.01.21\*] [20.01.23\*] [20.01.26\*] [20.01.29\*] [20.01.33\*] [20.01.35\*]  
[20.01.37\*]

**CISTERNE**

[01.03.07\*] [01.03.10\*] [01.04.07\*] [01.05.05\*] [01.05.06\*] [02.01.08\*] [03.02.01\*] [03.02.02\*] [03.02.03\*]  
[03.02.04\*] [03.02.05\*] [04.01.03\*] [04.02.14\*] [04.02.16\*] [04.02.19\*] [05.01.02\*] [05.01.03\*] [05.01.04\*]  
[05.01.05\*] [05.01.06\*] [05.01.09\*] [05.01.11\*] [05.01.12\*] [05.07.01\*] [06.01.06\*] [06.02.01\*] [06.02.05\*]  
[06.03.11\*] [06.03.13\*] [06.04.03\*] [06.04.04\*] [06.04.05\*] [06.05.02\*] [06.06.02\*] [06.07.03\*] [06.07.04\*]  
[06.08.02\*] [06.09.03\*] [06.10.02\*] [06.13.01\*] [07.01.01\*] [07.01.03\*] [07.01.04\*] [07.01.07\*] [07.01.08\*]  
[07.01.09\*] [07.01.10\*] [07.01.11\*] [07.02.01\*] [07.02.03\*] [07.02.04\*] [07.02.07\*] [07.02.08\*] [07.02.09\*]  
[07.02.10\*] [07.02.11\*] [07.02.14\*] [07.02.16\*] [07.03.01\*] [07.03.03\*] [07.03.04\*] [07.03.07\*] [07.03.08\*]  
[07.03.09\*] [07.03.10\*] [07.03.11\*] [07.04.01\*] [07.04.03\*] [07.04.04\*] [07.04.07\*] [07.04.08\*] [07.04.09\*]  
[07.04.10\*] [07.04.11\*] [07.05.01\*] [07.05.03\*] [07.05.04\*] [07.05.07\*] [07.05.08\*] [07.05.09\*] [07.05.10\*]  
[07.05.11\*] [07.06.01\*] [07.06.03\*] [07.06.04\*] [07.06.07\*] [07.06.08\*] [07.06.09\*] [07.06.10\*] [07.06.11\*]  
[07.07.01\*] [07.07.03\*] [07.07.04\*] [07.07.07\*] [07.07.08\*] [07.07.09\*] [07.07.10\*] [07.07.11\*] [08.01.11\*]  
[08.01.13\*] [08.01.15\*] [08.01.17\*] [08.01.19\*] [08.01.21\*] [08.03.12\*] [08.03.14\*] [08.03.16\*] [08.03.19\*]  
[08.04.09\*] [08.04.11\*] [08.04.13\*] [08.04.15\*] [08.04.17\*] [09.01.01\*] [09.01.02\*] [09.01.03\*] [09.01.04\*]  
[09.01.05\*] [09.01.06\*] [09.01.13\*] [10.01.18\*] [10.01.20\*] [10.01.22\*] [10.02.11\*] [10.02.13\*] [10.03.17\*]  
[10.03.25\*] [10.03.27\*] [10.03.29\*] [10.04.07\*] [10.04.09\*] [10.05.06\*] [10.05.08\*] [10.06.07\*] [10.06.09\*]  
[10.07.07\*] [10.08.12\*] [10.08.17\*] [10.08.19\*] [10.11.09\*] [10.11.13\*] [10.11.17\*] [10.12.11\*] [10.14.01\*]  
[11.01.05\*] [11.01.06\*] [11.01.07\*] [11.01.08\*] [11.01.09\*] [11.01.11\*] [11.01.13\*] [11.01.15\*] [11.01.98\*]  
[11.02.02\*] [11.02.05\*] [11.02.07\*] [11.03.01\*] [11.03.02\*] [11.05.04\*] [12.01.06\*] [12.01.07\*] [12.01.08\*]  
[12.01.09\*] [12.01.10\*] [12.01.12\*] [12.01.14\*] [12.01.18\*] [12.01.19\*] [12.03.01\*] [12.03.02\*] [13.01.01\*]  
[13.01.04\*] [13.01.05\*] [13.01.09\*] [13.01.10\*] [13.01.11\*] [13.01.12\*] [13.01.13\*] [13.02.04\*] [13.02.05\*]  
[13.02.06\*] [13.02.07\*] [13.02.08\*] [13.03.01\*] [13.03.06\*] [13.03.07\*] [13.03.08\*] [13.03.09\*] [13.03.10\*]  
[13.04.01\*] [13.04.02\*] [13.04.03\*] [13.05.02\*] [13.05.03\*] [13.05.06\*] [13.05.07\*] [13.05.08\*] [13.08.01\*]  
[13.08.02\*] [14.06.01\*] [14.06.02\*] [14.06.03\*] [14.06.04\*] [14.06.05\*] [16.01.13\*] [16.01.14\*] [16.03.03\*]  
[16.03.05\*] [16.03.07\*] [16.05.06\*] [16.05.07\*] [16.05.08\*] [16.06.06\*] [16.07.08\*] [16.07.09\*] [16.08.02\*]  
[16.08.05\*] [16.08.06\*] [16.08.07\*] [16.09.04\*] [16.10.01\*] [16.10.03\*] [17.05.05\*] [18.01.06\*] [18.02.05\*]  
[19.01.05\*] [19.01.06\*] [19.02.04\*] [19.02.05\*] [19.02.07\*] [19.02.08\*] [19.02.11\*] [19.03.08\*] [19.07.02\*]  
[19.08.07\*] [19.08.08\*] [19.08.10\*] [19.08.11\*] [19.08.13\*] [19.10.05\*] [19.11.03\*] [19.11.04\*] [19.11.05\*]  
[19.11.07\*] [19.12.11\*] [19.13.01\*] [19.13.03\*] [19.13.05\*] [19.13.07\*] [20.01.26\*] [20.01.29\*]

**COMPATTATORI**

[03.01.04\*] [06.07.02\*] [06.13.02\*] [07.01.09\*] [07.01.10\*] [07.02.07\*] [07.02.08\*] [07.02.09\*] [07.02.10\*]  
[07.02.11\*] [07.02.14\*] [07.02.16\*] [07.03.07\*] [07.03.08\*] [07.03.09\*] [07.03.10\*] [07.04.07\*] [07.04.08\*]  
[07.04.09\*] [07.04.10\*] [07.04.13\*] [07.05.07\*] [07.05.08\*] [07.05.09\*] [07.05.10\*] [07.05.13\*] [07.06.07\*]  
[07.06.08\*] [07.06.09\*] [07.06.10\*] [07.07.07\*] [07.07.08\*] [07.07.09\*] [07.07.10\*] [10.02.07\*] [10.03.04\*]  
[10.03.08\*] [10.03.09\*] [10.03.23\*] [10.03.29\*] [10.04.01\*] [10.04.06\*] [10.05.05\*] [10.06.06\*] [10.08.08\*]  
[10.09.13\*] [10.10.13\*] [10.11.09\*] [10.11.15\*] [10.11.19\*] [10.12.09\*] [10.12.11\*] [10.13.12\*] [11.01.16\*]  
[11.01.98\*] [11.02.02\*] [11.02.05\*] [11.02.07\*] [11.05.03\*] [12.01.16\*] [13.05.08\*] [15.01.10\*] [15.01.11\*]  
[15.02.02\*] [16.01.21\*] [16.02.15\*] [16.03.03\*] [16.03.05\*] [16.11.01\*] [16.11.03\*] [16.11.05\*] [19.01.05\*]  
[19.01.07\*] [19.01.10\*] [19.02.04\*] [19.02.11\*] [19.03.04\*] [19.10.03\*] [19.10.05\*] [19.11.07\*] [19.12.06\*]  
[19.12.11\*] [20.01.37\*]

**PIANALI**

[01.03.04\*] [01.03.05\*] [01.03.07\*] [01.03.10\*] [01.04.07\*] [01.05.05\*] [01.05.06\*] [02.01.08\*] [03.01.04\*]  
[03.02.01\*] [03.02.02\*] [03.02.03\*] [03.02.04\*] [03.02.05\*] [04.01.03\*] [04.02.14\*] [04.02.16\*] [04.02.19\*]  
[05.01.02\*] [05.01.03\*] [05.01.04\*] [05.01.05\*] [05.01.06\*] [05.01.07\*] [05.01.08\*] [05.01.09\*] [05.01.11\*]  
[05.01.12\*] [05.01.15\*] [05.06.01\*] [05.06.03\*] [05.07.01\*] [06.01.01\*] [06.01.02\*] [06.01.03\*] [06.01.04\*]  
[06.01.05\*] [06.01.06\*] [06.02.01\*] [06.02.03\*] [06.02.04\*] [06.02.05\*] [06.03.11\*] [06.03.13\*] [06.03.15\*]  
[06.04.03\*] [06.04.04\*] [06.04.05\*] [06.05.02\*] [06.06.02\*] [06.07.01\*] [06.07.02\*] [06.07.03\*] [06.07.04\*]  
[06.08.02\*] [06.09.03\*] [06.10.02\*] [06.13.01\*] [06.13.02\*] [06.13.04\*] [06.13.05\*] [07.01.01\*] [07.01.03\*]  
[07.01.04\*] [07.01.07\*] [07.01.08\*] [07.01.09\*] [07.01.10\*] [07.01.11\*] [07.02.01\*] [07.02.03\*] [07.02.04\*]

Clerico Primino S.R.L.  
Numero Iscrizione TO00381  
Provvedimento di Rinnovo

Prot. n.43489/2022 del 09/09/2022



**Albo Nazionale Gestori Ambientali**  
**SEZIONE REGIONALE DEL PIEMONTE**

istituita ai sensi del d.lgs 152/2006 presso la Camera di Commercio Industria Artigianato e Agricoltura di TORINO  
Via S. Francesco da Paola, 24  
10123 TORINO (TO)

[07.02.07*]	[07.02.08*]	[07.02.09*]	[07.02.10*]	[07.02.11*]	[07.02.14*]	[07.02.16*]	[07.03.01*]	[07.03.03*]
[07.03.04*]	[07.03.07*]	[07.03.08*]	[07.03.09*]	[07.03.10*]	[07.03.11*]	[07.04.01*]	[07.04.03*]	[07.04.04*]
[07.04.07*]	[07.04.08*]	[07.04.09*]	[07.04.10*]	[07.04.11*]	[07.04.13*]	[07.05.01*]	[07.05.03*]	[07.05.04*]
[07.05.07*]	[07.05.08*]	[07.05.09*]	[07.05.10*]	[07.05.11*]	[07.05.13*]	[07.06.01*]	[07.06.03*]	[07.06.04*]
[07.06.07*]	[07.06.08*]	[07.06.09*]	[07.06.10*]	[07.06.11*]	[07.07.01*]	[07.07.03*]	[07.07.04*]	[07.07.07*]
[07.07.08*]	[07.07.09*]	[07.07.10*]	[07.07.11*]	[08.01.11*]	[08.01.13*]	[08.01.15*]	[08.01.17*]	[08.01.19*]
[08.01.21*]	[08.03.12*]	[08.03.14*]	[08.03.16*]	[08.03.17*]	[08.03.19*]	[08.04.09*]	[08.04.11*]	[08.04.13*]
[08.04.15*]	[08.04.17*]	[08.05.01*]	[09.01.01*]	[09.01.02*]	[09.01.03*]	[09.01.04*]	[09.01.05*]	[09.01.06*]
[09.01.11*]	[09.01.13*]	[10.01.04*]	[10.01.09*]	[10.01.13*]	[10.01.14*]	[10.01.16*]	[10.01.18*]	[10.01.20*]
[10.01.22*]	[10.02.07*]	[10.02.11*]	[10.02.13*]	[10.03.04*]	[10.03.08*]	[10.03.09*]	[10.03.15*]	[10.03.17*]
[10.03.19*]	[10.03.21*]	[10.03.23*]	[10.03.25*]	[10.03.27*]	[10.03.29*]	[10.04.01*]	[10.04.02*]	[10.04.03*]
[10.04.04*]	[10.04.05*]	[10.04.06*]	[10.04.07*]	[10.04.09*]	[10.05.03*]	[10.05.05*]	[10.05.06*]	[10.05.08*]
[10.05.10*]	[10.06.03*]	[10.06.06*]	[10.06.07*]	[10.06.09*]	[10.07.07*]	[10.08.08*]	[10.08.10*]	[10.08.12*]
[10.08.15*]	[10.08.17*]	[10.08.19*]	[10.09.05*]	[10.09.07*]	[10.09.09*]	[10.09.11*]	[10.09.13*]	[10.09.15*]
[10.10.05*]	[10.10.07*]	[10.10.09*]	[10.10.11*]	[10.10.13*]	[10.10.15*]	[10.11.09*]	[10.11.11*]	[10.11.13*]
[10.11.15*]	[10.11.17*]	[10.11.19*]	[10.12.09*]	[10.12.11*]	[10.13.09*]	[10.13.12*]	[10.14.01*]	[11.01.05*]
[11.01.06*]	[11.01.07*]	[11.01.08*]	[11.01.09*]	[11.01.11*]	[11.01.13*]	[11.01.15*]	[11.01.16*]	[11.01.98*]
[11.02.02*]	[11.02.05*]	[11.02.07*]	[11.03.01*]	[11.03.02*]	[11.05.03*]	[11.05.04*]	[12.01.06*]	[12.01.07*]
[12.01.08*]	[12.01.09*]	[12.01.10*]	[12.01.12*]	[12.01.14*]	[12.01.16*]	[12.01.18*]	[12.01.19*]	[12.01.20*]
[12.03.01*]	[12.03.02*]	[13.01.01*]	[13.01.04*]	[13.01.05*]	[13.01.09*]	[13.01.10*]	[13.01.11*]	[13.01.12*]
[13.01.13*]	[13.02.04*]	[13.02.05*]	[13.02.06*]	[13.02.07*]	[13.02.08*]	[13.03.01*]	[13.03.06*]	[13.03.07*]
[13.03.08*]	[13.03.09*]	[13.03.10*]	[13.04.01*]	[13.04.02*]	[13.04.03*]	[13.05.01*]	[13.05.02*]	[13.05.03*]
[13.05.06*]	[13.05.07*]	[13.05.08*]	[13.07.01*]	[13.07.02*]	[13.07.03*]	[13.08.01*]	[13.08.02*]	[14.06.01*]
[14.06.02*]	[14.06.03*]	[14.06.04*]	[14.06.05*]	[15.01.10*]	[15.01.11*]	[15.02.02*]	[16.01.04*]	[16.01.07*]
[16.01.08*]	[16.01.09*]	[16.01.10*]	[16.01.11*]	[16.01.13*]	[16.01.14*]	[16.01.21*]	[16.02.09*]	[16.02.10*]
[16.02.11*]	[16.02.12*]	[16.02.13*]	[16.02.15*]	[16.03.03*]	[16.03.05*]	[16.03.07*]	[16.05.04*]	[16.05.06*]
[16.05.07*]	[16.05.08*]	[16.06.01*]	[16.06.02*]	[16.06.03*]	[16.06.06*]	[16.07.08*]	[16.07.09*]	[16.08.02*]
[16.08.05*]	[16.08.06*]	[16.08.07*]	[16.09.01*]	[16.09.02*]	[16.09.03*]	[16.09.04*]	[16.10.01*]	[16.10.03*]
[16.11.01*]	[16.11.03*]	[16.11.05*]	[17.01.06*]	[17.02.04*]	[17.03.01*]	[17.03.03*]	[17.04.09*]	[17.04.10*]
[17.05.03*]	[17.05.05*]	[17.05.07*]	[17.06.01*]	[17.06.03*]	[17.06.05*]	[17.08.01*]	[17.09.01*]	[17.09.02*]
[17.09.03*]	[18.01.03*]	[18.01.06*]	[18.01.08*]	[18.01.10*]	[18.02.02*]	[18.02.05*]	[18.02.07*]	[19.01.05*]
[19.01.06*]	[19.01.07*]	[19.01.10*]	[19.01.11*]	[19.01.13*]	[19.01.15*]	[19.01.17*]	[19.02.04*]	[19.02.05*]
[19.02.07*]	[19.02.08*]	[19.02.09*]	[19.02.11*]	[19.03.04*]	[19.03.06*]	[19.03.08*]	[19.04.02*]	[19.04.03*]
[19.07.02*]	[19.08.06*]	[19.08.07*]	[19.08.08*]	[19.08.10*]	[19.08.11*]	[19.08.13*]	[19.10.03*]	[19.10.05*]
[19.11.01*]	[19.11.02*]	[19.11.03*]	[19.11.04*]	[19.11.05*]	[19.11.07*]	[19.12.06*]	[19.12.11*]	[19.13.01*]
[19.13.03*]	[19.13.05*]	[19.13.07*]	[20.01.21*]	[20.01.23*]	[20.01.26*]	[20.01.29*]	[20.01.33*]	[20.01.35*]
[20.01.37*]								

Targa: **AD39101**

Tipo veicolo: SEMIRIMORCHIO PER TRASPORTO DI COSE -- SCARRABILE -- Uso terzi

Carrozzerie mobili associate al veicolo: - Cassoni - Cisterne - Compattatori - Pianali Scarrabili

Elenco rifiuti per tipologie di carrozzerie mobili associate al veicolo:

**CASSONI**

[01.03.04*]	[01.03.05*]	[01.03.07*]	[01.03.10*]	[01.04.07*]	[01.05.05*]	[01.05.06*]	[02.01.08*]	[03.01.04*]
[03.02.01*]	[03.02.02*]	[03.02.03*]	[03.02.04*]	[03.02.05*]	[04.01.03*]	[04.02.14*]	[04.02.16*]	[04.02.19*]
[05.01.02*]	[05.01.03*]	[05.01.04*]	[05.01.05*]	[05.01.06*]	[05.01.07*]	[05.01.08*]	[05.01.09*]	[05.01.11*]
[05.01.12*]	[05.01.15*]	[05.06.01*]	[05.06.03*]	[05.07.01*]	[06.01.01*]	[06.01.02*]	[06.01.03*]	[06.01.04*]
[06.01.05*]	[06.01.06*]	[06.02.01*]	[06.02.03*]	[06.02.04*]	[06.02.05*]	[06.03.11*]	[06.03.13*]	[06.03.15*]
[06.04.03*]	[06.04.04*]	[06.04.05*]	[06.05.02*]	[06.06.02*]	[06.07.01*]	[06.07.02*]	[06.07.03*]	[06.07.04*]
[06.08.02*]	[06.09.03*]	[06.10.02*]	[06.13.01*]	[06.13.02*]	[06.13.04*]	[06.13.05*]	[07.01.01*]	[07.01.03*]
[07.01.04*]	[07.01.07*]	[07.01.08*]	[07.01.09*]	[07.01.10*]	[07.01.11*]	[07.02.01*]	[07.02.03*]	[07.02.04*]
[07.02.07*]	[07.02.08*]	[07.02.09*]	[07.02.10*]	[07.02.11*]	[07.02.14*]	[07.02.16*]	[07.03.01*]	[07.03.03*]
[07.03.04*]	[07.03.07*]	[07.03.08*]	[07.03.09*]	[07.03.10*]	[07.03.11*]	[07.04.01*]	[07.04.03*]	[07.04.04*]
[07.04.07*]	[07.04.08*]	[07.04.09*]	[07.04.10*]	[07.04.11*]	[07.04.13*]	[07.05.01*]	[07.05.03*]	[07.05.04*]

Clerico Primino S.R.L.  
Numero Iscrizione TO00381  
Provvedimento di Rinnovo

Prot. n.43489/2022 del 09/09/2022



**Albo Nazionale Gestori Ambientali**  
**SEZIONE REGIONALE DEL PIEMONTE**

istituita ai sensi del d.lgs 152/2006 presso la Camera di Commercio Industria Artigianato e Agricoltura di TORINO  
Via S. Francesco da Paola, 24  
10123 TORINO (TO)

[07.05.07*]	[07.05.08*]	[07.05.09*]	[07.05.10*]	[07.05.11*]	[07.05.13*]	[07.06.01*]	[07.06.03*]	[07.06.04*]
[07.06.07*]	[07.06.08*]	[07.06.09*]	[07.06.10*]	[07.06.11*]	[07.07.01*]	[07.07.03*]	[07.07.04*]	[07.07.07*]
[07.07.08*]	[07.07.09*]	[07.07.10*]	[07.07.11*]	[08.01.11*]	[08.01.13*]	[08.01.15*]	[08.01.17*]	[08.01.19*]
[08.01.21*]	[08.03.12*]	[08.03.14*]	[08.03.16*]	[08.03.17*]	[08.03.19*]	[08.04.09*]	[08.04.11*]	[08.04.13*]
[08.04.15*]	[08.04.17*]	[08.05.01*]	[09.01.01*]	[09.01.02*]	[09.01.03*]	[09.01.04*]	[09.01.05*]	[09.01.06*]
[09.01.11*]	[09.01.13*]	[10.01.04*]	[10.01.09*]	[10.01.13*]	[10.01.14*]	[10.01.16*]	[10.01.18*]	[10.01.20*]
[10.01.22*]	[10.02.07*]	[10.02.11*]	[10.02.13*]	[10.03.04*]	[10.03.08*]	[10.03.09*]	[10.03.15*]	[10.03.17*]
[10.03.19*]	[10.03.21*]	[10.03.23*]	[10.03.25*]	[10.03.27*]	[10.03.29*]	[10.04.01*]	[10.04.02*]	[10.04.03*]
[10.04.04*]	[10.04.05*]	[10.04.06*]	[10.04.07*]	[10.04.09*]	[10.05.03*]	[10.05.05*]	[10.05.06*]	[10.05.08*]
[10.05.10*]	[10.06.03*]	[10.06.06*]	[10.06.07*]	[10.06.09*]	[10.07.07*]	[10.08.08*]	[10.08.10*]	[10.08.12*]
[10.08.15*]	[10.08.17*]	[10.08.19*]	[10.09.05*]	[10.09.07*]	[10.09.09*]	[10.09.11*]	[10.09.13*]	[10.09.15*]
[10.10.05*]	[10.10.07*]	[10.10.09*]	[10.10.11*]	[10.10.13*]	[10.10.15*]	[10.11.09*]	[10.11.11*]	[10.11.13*]
[10.11.15*]	[10.11.17*]	[10.11.19*]	[10.12.09*]	[10.12.11*]	[10.13.09*]	[10.13.12*]	[10.14.01*]	[11.01.05*]
[11.01.06*]	[11.01.07*]	[11.01.08*]	[11.01.09*]	[11.01.11*]	[11.01.13*]	[11.01.15*]	[11.01.16*]	[11.01.98*]
[11.02.02*]	[11.02.05*]	[11.02.07*]	[11.03.01*]	[11.03.02*]	[11.05.03*]	[11.05.04*]	[12.01.06*]	[12.01.07*]
[12.01.08*]	[12.01.09*]	[12.01.10*]	[12.01.12*]	[12.01.14*]	[12.01.16*]	[12.01.18*]	[12.01.19*]	[12.01.20*]
[12.03.01*]	[12.03.02*]	[13.01.01*]	[13.01.04*]	[13.01.05*]	[13.01.09*]	[13.01.10*]	[13.01.11*]	[13.01.12*]
[13.01.13*]	[13.02.04*]	[13.02.05*]	[13.02.06*]	[13.02.07*]	[13.02.08*]	[13.03.01*]	[13.03.06*]	[13.03.07*]
[13.03.08*]	[13.03.09*]	[13.03.10*]	[13.04.01*]	[13.04.02*]	[13.04.03*]	[13.05.01*]	[13.05.02*]	[13.05.03*]
[13.05.06*]	[13.05.07*]	[13.05.08*]	[13.07.01*]	[13.07.02*]	[13.07.03*]	[13.08.01*]	[13.08.02*]	[14.06.01*]
[14.06.02*]	[14.06.03*]	[14.06.04*]	[14.06.05*]	[15.01.10*]	[15.01.11*]	[15.02.02*]	[16.01.04*]	[16.01.07*]
[16.01.08*]	[16.01.09*]	[16.01.10*]	[16.01.11*]	[16.01.13*]	[16.01.14*]	[16.01.21*]	[16.02.09*]	[16.02.10*]
[16.02.11*]	[16.02.12*]	[16.02.13*]	[16.02.15*]	[16.03.03*]	[16.03.05*]	[16.03.07*]	[16.05.04*]	[16.05.06*]
[16.05.07*]	[16.05.08*]	[16.06.01*]	[16.06.02*]	[16.06.03*]	[16.06.06*]	[16.07.08*]	[16.07.09*]	[16.08.02*]
[16.08.05*]	[16.08.06*]	[16.08.07*]	[16.09.01*]	[16.09.02*]	[16.09.03*]	[16.09.04*]	[16.10.01*]	[16.10.03*]
[16.11.01*]	[16.11.03*]	[16.11.05*]	[17.01.06*]	[17.02.04*]	[17.03.01*]	[17.03.03*]	[17.04.09*]	[17.04.10*]
[17.05.03*]	[17.05.05*]	[17.05.07*]	[17.06.01*]	[17.06.03*]	[17.06.05*]	[17.08.01*]	[17.09.01*]	[17.09.02*]
[17.09.03*]	[18.01.03*]	[18.01.06*]	[18.01.08*]	[18.01.10*]	[18.02.02*]	[18.02.05*]	[18.02.07*]	[19.01.05*]
[19.01.06*]	[19.01.07*]	[19.01.10*]	[19.01.11*]	[19.01.13*]	[19.01.15*]	[19.01.17*]	[19.02.04*]	[19.02.05*]
[19.02.07*]	[19.02.08*]	[19.02.09*]	[19.02.11*]	[19.03.04*]	[19.03.06*]	[19.03.08*]	[19.04.02*]	[19.04.03*]
[19.07.02*]	[19.08.06*]	[19.08.07*]	[19.08.08*]	[19.08.10*]	[19.08.11*]	[19.08.13*]	[19.10.03*]	[19.10.05*]
[19.11.01*]	[19.11.02*]	[19.11.03*]	[19.11.04*]	[19.11.05*]	[19.11.07*]	[19.12.06*]	[19.12.11*]	[19.13.01*]
[19.13.03*]	[19.13.05*]	[19.13.07*]	[20.01.21*]	[20.01.23*]	[20.01.26*]	[20.01.29*]	[20.01.33*]	[20.01.35*]
[20.01.37*]								

**CISTERNE**

[01.03.07*]	[01.03.10*]	[01.04.07*]	[01.05.05*]	[01.05.06*]	[02.01.08*]	[03.02.01*]	[03.02.02*]	[03.02.03*]
[03.02.04*]	[03.02.05*]	[04.01.03*]	[04.02.14*]	[04.02.16*]	[04.02.19*]	[05.01.02*]	[05.01.03*]	[05.01.04*]
[05.01.05*]	[05.01.06*]	[05.01.09*]	[05.01.11*]	[05.01.12*]	[05.07.01*]	[06.01.06*]	[06.02.01*]	[06.02.05*]
[06.03.11*]	[06.03.13*]	[06.04.03*]	[06.04.04*]	[06.04.05*]	[06.05.02*]	[06.06.02*]	[06.07.03*]	[06.07.04*]
[06.08.02*]	[06.09.03*]	[06.10.02*]	[06.13.01*]	[07.01.01*]	[07.01.03*]	[07.01.04*]	[07.01.07*]	[07.01.08*]
[07.01.09*]	[07.01.10*]	[07.01.11*]	[07.02.01*]	[07.02.03*]	[07.02.04*]	[07.02.07*]	[07.02.08*]	[07.02.09*]
[07.02.10*]	[07.02.11*]	[07.02.14*]	[07.02.16*]	[07.03.01*]	[07.03.03*]	[07.03.04*]	[07.03.07*]	[07.03.08*]
[07.03.09*]	[07.03.10*]	[07.03.11*]	[07.04.01*]	[07.04.03*]	[07.04.04*]	[07.04.07*]	[07.04.08*]	[07.04.09*]
[07.04.10*]	[07.04.11*]	[07.05.01*]	[07.05.03*]	[07.05.04*]	[07.05.07*]	[07.05.08*]	[07.05.09*]	[07.05.10*]
[07.05.11*]	[07.06.01*]	[07.06.03*]	[07.06.04*]	[07.06.07*]	[07.06.08*]	[07.06.09*]	[07.06.10*]	[07.06.11*]
[07.07.01*]	[07.07.03*]	[07.07.04*]	[07.07.07*]	[07.07.08*]	[07.07.09*]	[07.07.10*]	[07.07.11*]	[08.01.11*]
[08.01.13*]	[08.01.15*]	[08.01.17*]	[08.01.19*]	[08.01.21*]	[08.03.12*]	[08.03.14*]	[08.03.16*]	[08.03.19*]
[08.04.09*]	[08.04.11*]	[08.04.13*]	[08.04.15*]	[08.04.17*]	[09.01.01*]	[09.01.02*]	[09.01.03*]	[09.01.04*]
[09.01.05*]	[09.01.06*]	[09.01.13*]	[10.01.18*]	[10.01.20*]	[10.01.22*]	[10.02.11*]	[10.02.13*]	[10.03.17*]
[10.03.25*]	[10.03.27*]	[10.03.29*]	[10.04.07*]	[10.04.09*]	[10.05.06*]	[10.05.08*]	[10.06.07*]	[10.06.09*]
[10.07.07*]	[10.08.12*]	[10.08.17*]	[10.08.19*]	[10.11.09*]	[10.11.13*]	[10.11.17*]	[10.12.11*]	[10.14.01*]
[11.01.05*]	[11.01.06*]	[11.01.07*]	[11.01.08*]	[11.01.09*]	[11.01.11*]	[11.01.13*]	[11.01.15*]	[11.01.98*]
[11.02.02*]	[11.02.05*]	[11.02.07*]	[11.03.01*]	[11.03.02*]	[11.05.04*]	[12.01.06*]	[12.01.07*]	[12.01.08*]
[12.01.09*]	[12.01.10*]	[12.01.12*]	[12.01.14*]	[12.01.18*]	[12.01.19*]	[12.03.01*]	[12.03.02*]	[13.01.01*]
[13.01.04*]	[13.01.05*]	[13.01.09*]	[13.01.10*]	[13.01.11*]	[13.01.12*]	[13.01.13*]	[13.02.04*]	[13.02.05*]

Clerico Primino S.R.L.  
Numero Iscrizione TO00381  
Provvedimento di Rinnovo

Prot. n.43489/2022 del 09/09/2022



**Albo Nazionale Gestori Ambientali**  
**SEZIONE REGIONALE DEL PIEMONTE**

istituita ai sensi del d.lgs 152/2006 presso la Camera di Commercio Industria Artigianato e Agricoltura di TORINO  
Via S. Francesco da Paola, 24  
10123 TORINO (TO)

[13.02.06\*] [13.02.07\*] [13.02.08\*] [13.03.01\*] [13.03.06\*] [13.03.07\*] [13.03.08\*] [13.03.09\*] [13.03.10\*]  
[13.04.01\*] [13.04.02\*] [13.04.03\*] [13.05.02\*] [13.05.03\*] [13.05.06\*] [13.05.07\*] [13.05.08\*] [13.08.01\*]  
[13.08.02\*] [14.06.01\*] [14.06.02\*] [14.06.03\*] [14.06.04\*] [14.06.05\*] [16.01.13\*] [16.01.14\*] [16.03.03\*]  
[16.03.05\*] [16.03.07\*] [16.05.06\*] [16.05.07\*] [16.05.08\*] [16.06.06\*] [16.07.08\*] [16.07.09\*] [16.08.02\*]  
[16.08.05\*] [16.08.06\*] [16.08.07\*] [16.09.04\*] [16.10.01\*] [16.10.03\*] [17.05.05\*] [18.01.06\*] [18.02.05\*]  
[19.01.05\*] [19.01.06\*] [19.02.04\*] [19.02.05\*] [19.02.07\*] [19.02.08\*] [19.02.11\*] [19.03.08\*] [19.07.02\*]  
[19.08.07\*] [19.08.08\*] [19.08.10\*] [19.08.11\*] [19.08.13\*] [19.10.05\*] [19.11.03\*] [19.11.04\*] [19.11.05\*]  
[19.11.07\*] [19.12.11\*] [19.13.01\*] [19.13.03\*] [19.13.05\*] [19.13.07\*] [20.01.26\*] [20.01.29\*]

**COMPATTATORI**

[03.01.04\*] [06.07.02\*] [06.13.02\*] [07.01.09\*] [07.01.10\*] [07.02.07\*] [07.02.08\*] [07.02.09\*] [07.02.10\*]  
[07.02.11\*] [07.02.14\*] [07.02.16\*] [07.03.07\*] [07.03.08\*] [07.03.09\*] [07.03.10\*] [07.04.07\*] [07.04.08\*]  
[07.04.09\*] [07.04.10\*] [07.04.13\*] [07.05.07\*] [07.05.08\*] [07.05.09\*] [07.05.10\*] [07.05.13\*] [07.06.07\*]  
[07.06.08\*] [07.06.09\*] [07.06.10\*] [07.07.07\*] [07.07.08\*] [07.07.09\*] [07.07.10\*] [10.02.07\*] [10.03.04\*]  
[10.03.08\*] [10.03.09\*] [10.03.23\*] [10.03.29\*] [10.04.01\*] [10.04.06\*] [10.05.05\*] [10.06.06\*] [10.08.08\*]  
[10.09.13\*] [10.10.13\*] [10.11.09\*] [10.11.15\*] [10.11.19\*] [10.12.09\*] [10.12.11\*] [10.13.12\*] [11.01.16\*]  
[11.01.98\*] [11.02.02\*] [11.02.05\*] [11.02.07\*] [11.05.03\*] [12.01.16\*] [13.05.08\*] [15.01.10\*] [15.01.11\*]  
[15.02.02\*] [16.01.21\*] [16.02.15\*] [16.03.03\*] [16.03.05\*] [16.11.01\*] [16.11.03\*] [16.11.05\*] [19.01.05\*]  
[19.01.07\*] [19.01.10\*] [19.02.04\*] [19.02.11\*] [19.03.04\*] [19.10.03\*] [19.10.05\*] [19.11.07\*] [19.12.06\*]  
[19.12.11\*] [20.01.37\*]

**PIANALI**

[01.03.04\*] [01.03.05\*] [01.03.07\*] [01.03.10\*] [01.04.07\*] [01.05.05\*] [01.05.06\*] [02.01.08\*] [03.01.04\*]  
[03.02.01\*] [03.02.02\*] [03.02.03\*] [03.02.04\*] [03.02.05\*] [04.01.03\*] [04.02.14\*] [04.02.16\*] [04.02.19\*]  
[05.01.02\*] [05.01.03\*] [05.01.04\*] [05.01.05\*] [05.01.06\*] [05.01.07\*] [05.01.08\*] [05.01.09\*] [05.01.11\*]  
[05.01.12\*] [05.01.15\*] [05.06.01\*] [05.06.03\*] [05.07.01\*] [06.01.01\*] [06.01.02\*] [06.01.03\*] [06.01.04\*]  
[06.01.05\*] [06.01.06\*] [06.02.01\*] [06.02.03\*] [06.02.04\*] [06.02.05\*] [06.03.11\*] [06.03.13\*] [06.03.15\*]  
[06.04.03\*] [06.04.04\*] [06.04.05\*] [06.05.02\*] [06.06.02\*] [06.07.01\*] [06.07.02\*] [06.07.03\*] [06.07.04\*]  
[06.08.02\*] [06.09.03\*] [06.10.02\*] [06.13.01\*] [06.13.02\*] [06.13.04\*] [06.13.05\*] [07.01.01\*] [07.01.03\*]  
[07.01.04\*] [07.01.07\*] [07.01.08\*] [07.01.09\*] [07.01.10\*] [07.01.11\*] [07.02.01\*] [07.02.03\*] [07.02.04\*]  
[07.02.07\*] [07.02.08\*] [07.02.09\*] [07.02.10\*] [07.02.11\*] [07.02.14\*] [07.02.16\*] [07.03.01\*] [07.03.03\*]  
[07.03.04\*] [07.03.07\*] [07.03.08\*] [07.03.09\*] [07.03.10\*] [07.03.11\*] [07.04.01\*] [07.04.03\*] [07.04.04\*]  
[07.04.07\*] [07.04.08\*] [07.04.09\*] [07.04.10\*] [07.04.11\*] [07.04.13\*] [07.05.01\*] [07.05.03\*] [07.05.04\*]  
[07.05.07\*] [07.05.08\*] [07.05.09\*] [07.05.10\*] [07.05.11\*] [07.05.13\*] [07.06.01\*] [07.06.03\*] [07.06.04\*]  
[07.06.07\*] [07.06.08\*] [07.06.09\*] [07.06.10\*] [07.06.11\*] [07.07.01\*] [07.07.03\*] [07.07.04\*] [07.07.07\*]  
[07.07.08\*] [07.07.09\*] [07.07.10\*] [07.07.11\*] [08.01.11\*] [08.01.13\*] [08.01.15\*] [08.01.17\*] [08.01.19\*]  
[08.01.21\*] [08.03.12\*] [08.03.14\*] [08.03.16\*] [08.03.17\*] [08.03.19\*] [08.04.09\*] [08.04.11\*] [08.04.13\*]  
[08.04.15\*] [08.04.17\*] [08.05.01\*] [09.01.01\*] [09.01.02\*] [09.01.03\*] [09.01.04\*] [09.01.05\*] [09.01.06\*]  
[09.01.11\*] [09.01.13\*] [10.01.04\*] [10.01.09\*] [10.01.13\*] [10.01.14\*] [10.01.16\*] [10.01.18\*] [10.01.20\*]  
[10.01.22\*] [10.02.07\*] [10.02.11\*] [10.02.13\*] [10.03.04\*] [10.03.08\*] [10.03.09\*] [10.03.15\*] [10.03.17\*]  
[10.03.19\*] [10.03.21\*] [10.03.23\*] [10.03.25\*] [10.03.27\*] [10.03.29\*] [10.04.01\*] [10.04.02\*] [10.04.03\*]  
[10.04.04\*] [10.04.05\*] [10.04.06\*] [10.04.07\*] [10.04.09\*] [10.05.03\*] [10.05.05\*] [10.05.06\*] [10.05.08\*]  
[10.05.10\*] [10.06.03\*] [10.06.06\*] [10.06.07\*] [10.06.09\*] [10.07.07\*] [10.08.08\*] [10.08.10\*] [10.08.12\*]  
[10.08.15\*] [10.08.17\*] [10.08.19\*] [10.09.05\*] [10.09.07\*] [10.09.09\*] [10.09.11\*] [10.09.13\*] [10.09.15\*]  
[10.10.05\*] [10.10.07\*] [10.10.09\*] [10.10.11\*] [10.10.13\*] [10.10.15\*] [10.11.09\*] [10.11.11\*] [10.11.13\*]  
[10.11.15\*] [10.11.17\*] [10.11.19\*] [10.12.09\*] [10.12.11\*] [10.13.09\*] [10.13.12\*] [10.14.01\*] [11.01.05\*]  
[11.01.06\*] [11.01.07\*] [11.01.08\*] [11.01.09\*] [11.01.11\*] [11.01.13\*] [11.01.15\*] [11.01.16\*] [11.01.98\*]  
[11.02.02\*] [11.02.05\*] [11.02.07\*] [11.03.01\*] [11.03.02\*] [11.05.03\*] [11.05.04\*] [12.01.06\*] [12.01.07\*]  
[12.01.08\*] [12.01.09\*] [12.01.10\*] [12.01.12\*] [12.01.14\*] [12.01.16\*] [12.01.18\*] [12.01.19\*] [12.01.20\*]  
[12.03.01\*] [12.03.02\*] [13.01.01\*] [13.01.04\*] [13.01.05\*] [13.01.09\*] [13.01.10\*] [13.01.11\*] [13.01.12\*]  
[13.01.13\*] [13.02.04\*] [13.02.05\*] [13.02.06\*] [13.02.07\*] [13.02.08\*] [13.03.01\*] [13.03.06\*] [13.03.07\*]  
[13.03.08\*] [13.03.09\*] [13.03.10\*] [13.04.01\*] [13.04.02\*] [13.04.03\*] [13.05.01\*] [13.05.02\*] [13.05.03\*]  
[13.05.06\*] [13.05.07\*] [13.05.08\*] [13.07.01\*] [13.07.02\*] [13.07.03\*] [13.08.01\*] [13.08.02\*] [14.06.01\*]  
[14.06.02\*] [14.06.03\*] [14.06.04\*] [14.06.05\*] [15.01.10\*] [15.01.11\*] [15.02.02\*] [16.01.04\*] [16.01.07\*]  
[16.01.08\*] [16.01.09\*] [16.01.10\*] [16.01.11\*] [16.01.13\*] [16.01.14\*] [16.01.21\*] [16.02.09\*] [16.02.10\*]  
[16.02.11\*] [16.02.12\*] [16.02.13\*] [16.02.15\*] [16.03.03\*] [16.03.05\*] [16.03.07\*] [16.05.04\*] [16.05.06\*]

Clerico Primino S.R.L.  
Numero Iscrizione TO00381  
Provvedimento di Rinnovo

Prot. n.43489/2022 del 09/09/2022





**Albo Nazionale Gestori Ambientali**  
**SEZIONE REGIONALE DEL PIEMONTE**

istituita ai sensi del d.lgs 152/2006 presso la Camera di Commercio Industria Artigianato e Agricoltura di TORINO  
Via S. Francesco da Paola, 24  
10123 TORINO (TO)

[16.05.07\*] [16.05.08\*] [16.06.01\*] [16.06.02\*] [16.06.03\*] [16.06.06\*] [16.07.08\*] [16.07.09\*] [16.08.02\*]  
[16.08.05\*] [16.08.06\*] [16.08.07\*] [16.09.01\*] [16.09.02\*] [16.09.03\*] [16.09.04\*] [16.10.01\*] [16.10.03\*]  
[16.11.01\*] [16.11.03\*] [16.11.05\*] [17.01.06\*] [17.02.04\*] [17.03.01\*] [17.03.03\*] [17.04.09\*] [17.04.10\*]  
[17.05.03\*] [17.05.05\*] [17.05.07\*] [17.06.01\*] [17.06.03\*] [17.06.05\*] [17.08.01\*] [17.09.01\*] [17.09.02\*]  
[17.09.03\*] [18.01.03\*] [18.01.06\*] [18.01.08\*] [18.01.10\*] [18.02.02\*] [18.02.05\*] [18.02.07\*] [19.01.05\*]  
[19.01.06\*] [19.01.07\*] [19.01.10\*] [19.01.11\*] [19.01.13\*] [19.01.15\*] [19.01.17\*] [19.02.04\*] [19.02.05\*]  
[19.02.07\*] [19.02.08\*] [19.02.09\*] [19.02.11\*] [19.03.04\*] [19.03.06\*] [19.03.08\*] [19.04.02\*] [19.04.03\*]  
[19.07.02\*] [19.08.06\*] [19.08.07\*] [19.08.08\*] [19.08.10\*] [19.08.11\*] [19.08.13\*] [19.10.03\*] [19.10.05\*]  
[19.11.01\*] [19.11.02\*] [19.11.03\*] [19.11.04\*] [19.11.05\*] [19.11.07\*] [19.12.06\*] [19.12.11\*] [19.13.01\*]  
[19.13.03\*] [19.13.05\*] [19.13.07\*] [20.01.21\*] [20.01.23\*] [20.01.26\*] [20.01.29\*] [20.01.33\*] [20.01.35\*]  
[20.01.37\*]

Targa: **DH261SC**

Tipo veicolo: **AUTOVEICOLO - AUTOCARRO -- SCARRABILE -- Uso terzi**

Carrozzerie mobili associate al veicolo: - **Cassoni - Cisterne - Compattatori - Pianali Scarrabili**

Elenco rifiuti per tipologie di carrozzerie mobili associate al veicolo:

**CASSONI**

[01.03.04\*] [01.03.05\*] [01.03.07\*] [01.03.10\*] [01.04.07\*] [01.05.05\*] [01.05.06\*] [02.01.08\*] [03.01.04\*]  
[03.02.01\*] [03.02.02\*] [03.02.03\*] [03.02.04\*] [03.02.05\*] [04.01.03\*] [04.02.14\*] [04.02.16\*] [04.02.19\*]  
[05.01.02\*] [05.01.03\*] [05.01.04\*] [05.01.05\*] [05.01.06\*] [05.01.07\*] [05.01.08\*] [05.01.09\*] [05.01.11\*]  
[05.01.12\*] [05.01.15\*] [05.06.01\*] [05.06.03\*] [05.07.01\*] [06.01.01\*] [06.01.02\*] [06.01.03\*] [06.01.04\*]  
[06.01.05\*] [06.01.06\*] [06.02.01\*] [06.02.03\*] [06.02.04\*] [06.02.05\*] [06.03.11\*] [06.03.13\*] [06.03.15\*]  
[06.04.03\*] [06.04.04\*] [06.04.05\*] [06.05.02\*] [06.06.02\*] [06.07.01\*] [06.07.02\*] [06.07.03\*] [06.07.04\*]  
[06.08.02\*] [06.09.03\*] [06.10.02\*] [06.13.01\*] [06.13.02\*] [06.13.04\*] [06.13.05\*] [07.01.01\*] [07.01.03\*]  
[07.01.04\*] [07.01.07\*] [07.01.08\*] [07.01.09\*] [07.01.10\*] [07.01.11\*] [07.02.01\*] [07.02.03\*] [07.02.04\*]  
[07.02.07\*] [07.02.08\*] [07.02.09\*] [07.02.10\*] [07.02.11\*] [07.02.14\*] [07.02.16\*] [07.03.01\*] [07.03.03\*]  
[07.03.04\*] [07.03.07\*] [07.03.08\*] [07.03.09\*] [07.03.10\*] [07.03.11\*] [07.04.01\*] [07.04.03\*] [07.04.04\*]  
[07.04.07\*] [07.04.08\*] [07.04.09\*] [07.04.10\*] [07.04.11\*] [07.04.13\*] [07.05.01\*] [07.05.03\*] [07.05.04\*]  
[07.05.07\*] [07.05.08\*] [07.05.09\*] [07.05.10\*] [07.05.11\*] [07.05.13\*] [07.06.01\*] [07.06.03\*] [07.06.04\*]  
[07.06.07\*] [07.06.08\*] [07.06.09\*] [07.06.10\*] [07.06.11\*] [07.07.01\*] [07.07.03\*] [07.07.04\*] [07.07.07\*]  
[07.07.08\*] [07.07.09\*] [07.07.10\*] [07.07.11\*] [08.01.11\*] [08.01.13\*] [08.01.15\*] [08.01.17\*] [08.01.19\*]  
[08.01.21\*] [08.03.12\*] [08.03.14\*] [08.03.16\*] [08.03.17\*] [08.03.19\*] [08.04.09\*] [08.04.11\*] [08.04.13\*]  
[08.04.15\*] [08.04.17\*] [08.05.01\*] [09.01.01\*] [09.01.02\*] [09.01.03\*] [09.01.04\*] [09.01.05\*] [09.01.06\*]  
[09.01.11\*] [09.01.13\*] [10.01.04\*] [10.01.09\*] [10.01.13\*] [10.01.14\*] [10.01.16\*] [10.01.18\*] [10.01.20\*]  
[10.01.22\*] [10.02.07\*] [10.02.11\*] [10.02.13\*] [10.03.04\*] [10.03.08\*] [10.03.09\*] [10.03.15\*] [10.03.17\*]  
[10.03.19\*] [10.03.21\*] [10.03.23\*] [10.03.25\*] [10.03.27\*] [10.03.29\*] [10.04.01\*] [10.04.02\*] [10.04.03\*]  
[10.04.04\*] [10.04.05\*] [10.04.06\*] [10.04.07\*] [10.04.09\*] [10.05.03\*] [10.05.05\*] [10.05.06\*] [10.05.08\*]  
[10.05.10\*] [10.06.03\*] [10.06.06\*] [10.06.07\*] [10.06.09\*] [10.07.07\*] [10.08.08\*] [10.08.10\*] [10.08.12\*]  
[10.08.15\*] [10.08.17\*] [10.08.19\*] [10.09.05\*] [10.09.07\*] [10.09.09\*] [10.09.11\*] [10.09.13\*] [10.09.15\*]  
[10.10.05\*] [10.10.07\*] [10.10.09\*] [10.10.11\*] [10.10.13\*] [10.10.15\*] [10.11.09\*] [10.11.11\*] [10.11.13\*]  
[10.11.15\*] [10.11.17\*] [10.11.19\*] [10.12.09\*] [10.12.11\*] [10.13.09\*] [10.13.12\*] [10.14.01\*] [11.01.05\*]  
[11.01.06\*] [11.01.07\*] [11.01.08\*] [11.01.09\*] [11.01.11\*] [11.01.13\*] [11.01.15\*] [11.01.16\*] [11.01.18\*]  
[11.02.02\*] [11.02.05\*] [11.02.07\*] [11.03.01\*] [11.03.02\*] [11.05.03\*] [11.05.04\*] [12.01.06\*] [12.01.07\*]  
[12.01.08\*] [12.01.09\*] [12.01.10\*] [12.01.12\*] [12.01.14\*] [12.01.16\*] [12.01.18\*] [12.01.19\*] [12.01.20\*]  
[12.03.01\*] [12.03.02\*] [13.01.01\*] [13.01.04\*] [13.01.05\*] [13.01.09\*] [13.01.10\*] [13.01.11\*] [13.01.12\*]  
[13.01.13\*] [13.02.04\*] [13.02.05\*] [13.02.06\*] [13.02.07\*] [13.02.08\*] [13.03.01\*] [13.03.06\*] [13.03.07\*]  
[13.03.08\*] [13.03.09\*] [13.03.10\*] [13.04.01\*] [13.04.02\*] [13.04.03\*] [13.05.01\*] [13.05.02\*] [13.05.03\*]  
[13.05.06\*] [13.05.07\*] [13.05.08\*] [13.07.01\*] [13.07.02\*] [13.07.03\*] [13.08.01\*] [13.08.02\*] [14.06.01\*]  
[14.06.02\*] [14.06.03\*] [14.06.04\*] [14.06.05\*] [15.01.10\*] [15.01.11\*] [15.02.02\*] [16.01.04\*] [16.01.07\*]  
[16.01.08\*] [16.01.09\*] [16.01.10\*] [16.01.11\*] [16.01.13\*] [16.01.14\*] [16.01.21\*] [16.02.09\*] [16.02.10\*]  
[16.02.11\*] [16.02.12\*] [16.02.13\*] [16.02.15\*] [16.03.03\*] [16.03.05\*] [16.03.07\*] [16.05.04\*] [16.05.06\*]  
[16.05.07\*] [16.05.08\*] [16.06.01\*] [16.06.02\*] [16.06.03\*] [16.06.06\*] [16.07.08\*] [16.07.09\*] [16.08.02\*]  
[16.08.05\*] [16.08.06\*] [16.08.07\*] [16.09.01\*] [16.09.02\*] [16.09.03\*] [16.09.04\*] [16.10.01\*] [16.10.03\*]  
[16.11.01\*] [16.11.03\*] [16.11.05\*] [17.01.06\*] [17.02.04\*] [17.03.01\*] [17.03.03\*] [17.04.09\*] [17.04.10\*]

Clerico Primino S.R.L.  
Numero Iscrizione TO00381  
Provvedimento di Rinnovo

Prot. n.43489/2022 del 09/09/2022



**Albo Nazionale Gestori Ambientali**  
**SEZIONE REGIONALE DEL PIEMONTE**

istituita ai sensi del d.lgs 152/2006 presso la Camera di Commercio Industria Artigianato e Agricoltura di TORINO  
Via S. Francesco da Paola, 24  
10123 TORINO (TO)

[17.05.03\*] [17.05.05\*] [17.05.07\*] [17.06.01\*] [17.06.03\*] [17.06.05\*] [17.08.01\*] [17.09.01\*] [17.09.02\*]  
[17.09.03\*] [18.01.03\*] [18.01.06\*] [18.01.08\*] [18.01.10\*] [18.02.02\*] [18.02.05\*] [18.02.07\*] [19.01.05\*]  
[19.01.06\*] [19.01.07\*] [19.01.10\*] [19.01.11\*] [19.01.13\*] [19.01.15\*] [19.01.17\*] [19.02.04\*] [19.02.05\*]  
[19.02.07\*] [19.02.08\*] [19.02.09\*] [19.02.11\*] [19.03.04\*] [19.03.06\*] [19.03.08\*] [19.04.02\*] [19.04.03\*]  
[19.07.02\*] [19.08.06\*] [19.08.07\*] [19.08.08\*] [19.08.10\*] [19.08.11\*] [19.08.13\*] [19.10.03\*] [19.10.05\*]  
[19.11.01\*] [19.11.02\*] [19.11.03\*] [19.11.04\*] [19.11.05\*] [19.11.07\*] [19.12.06\*] [19.12.11\*] [19.13.01\*]  
[19.13.03\*] [19.13.05\*] [19.13.07\*] [20.01.21\*] [20.01.23\*] [20.01.26\*] [20.01.29\*] [20.01.33\*] [20.01.35\*]  
[20.01.37\*]

**CISTERNE**

[01.03.07\*] [01.03.10\*] [01.04.07\*] [01.05.05\*] [01.05.06\*] [02.01.08\*] [03.02.01\*] [03.02.02\*] [03.02.03\*]  
[03.02.04\*] [03.02.05\*] [04.01.03\*] [04.02.14\*] [04.02.16\*] [04.02.19\*] [05.01.02\*] [05.01.03\*] [05.01.04\*]  
[05.01.05\*] [05.01.06\*] [05.01.09\*] [05.01.11\*] [05.01.12\*] [05.07.01\*] [06.01.06\*] [06.02.01\*] [06.02.05\*]  
[06.03.11\*] [06.03.13\*] [06.04.03\*] [06.04.04\*] [06.04.05\*] [06.05.02\*] [06.06.02\*] [06.07.03\*] [06.07.04\*]  
[06.08.02\*] [06.09.03\*] [06.10.02\*] [06.13.01\*] [07.01.01\*] [07.01.03\*] [07.01.04\*] [07.01.07\*] [07.01.08\*]  
[07.01.09\*] [07.01.10\*] [07.01.11\*] [07.02.01\*] [07.02.03\*] [07.02.04\*] [07.02.07\*] [07.02.08\*] [07.02.09\*]  
[07.02.10\*] [07.02.11\*] [07.02.14\*] [07.02.16\*] [07.03.01\*] [07.03.03\*] [07.03.04\*] [07.03.07\*] [07.03.08\*]  
[07.03.09\*] [07.03.10\*] [07.03.11\*] [07.04.01\*] [07.04.03\*] [07.04.04\*] [07.04.07\*] [07.04.08\*] [07.04.09\*]  
[07.04.10\*] [07.04.11\*] [07.05.01\*] [07.05.03\*] [07.05.04\*] [07.05.07\*] [07.05.08\*] [07.05.09\*] [07.05.10\*]  
[07.05.11\*] [07.06.01\*] [07.06.03\*] [07.06.04\*] [07.06.07\*] [07.06.08\*] [07.06.09\*] [07.06.10\*] [07.06.11\*]  
[07.07.01\*] [07.07.03\*] [07.07.04\*] [07.07.07\*] [07.07.08\*] [07.07.09\*] [07.07.10\*] [07.07.11\*] [08.01.11\*]  
[08.01.13\*] [08.01.15\*] [08.01.17\*] [08.01.19\*] [08.01.21\*] [08.03.12\*] [08.03.14\*] [08.03.16\*] [08.03.19\*]  
[08.04.09\*] [08.04.11\*] [08.04.13\*] [08.04.15\*] [08.04.17\*] [09.01.01\*] [09.01.02\*] [09.01.03\*] [09.01.04\*]  
[09.01.05\*] [09.01.06\*] [09.01.13\*] [10.01.18\*] [10.01.20\*] [10.01.22\*] [10.02.11\*] [10.02.13\*] [10.03.17\*]  
[10.03.25\*] [10.03.27\*] [10.03.29\*] [10.04.07\*] [10.04.09\*] [10.05.06\*] [10.05.08\*] [10.06.07\*] [10.06.09\*]  
[10.07.07\*] [10.08.12\*] [10.08.17\*] [10.08.19\*] [10.11.09\*] [10.11.13\*] [10.11.17\*] [10.12.11\*] [10.14.01\*]  
[11.01.05\*] [11.01.06\*] [11.01.07\*] [11.01.08\*] [11.01.09\*] [11.01.11\*] [11.01.13\*] [11.01.15\*] [11.01.98\*]  
[11.02.02\*] [11.02.05\*] [11.02.07\*] [11.03.01\*] [11.03.02\*] [11.05.04\*] [12.01.06\*] [12.01.07\*] [12.01.08\*]  
[12.01.09\*] [12.01.10\*] [12.01.12\*] [12.01.14\*] [12.01.18\*] [12.01.19\*] [12.03.01\*] [12.03.02\*] [13.01.01\*]  
[13.01.04\*] [13.01.05\*] [13.01.09\*] [13.01.10\*] [13.01.11\*] [13.01.12\*] [13.01.13\*] [13.02.04\*] [13.02.05\*]  
[13.02.06\*] [13.02.07\*] [13.02.08\*] [13.03.01\*] [13.03.06\*] [13.03.07\*] [13.03.08\*] [13.03.09\*] [13.03.10\*]  
[13.04.01\*] [13.04.02\*] [13.04.03\*] [13.05.02\*] [13.05.03\*] [13.05.06\*] [13.05.07\*] [13.05.08\*] [13.08.01\*]  
[13.08.02\*] [14.06.01\*] [14.06.02\*] [14.06.03\*] [14.06.04\*] [14.06.05\*] [16.01.13\*] [16.01.14\*] [16.03.03\*]  
[16.03.05\*] [16.03.07\*] [16.05.06\*] [16.05.07\*] [16.05.08\*] [16.06.06\*] [16.07.08\*] [16.07.09\*] [16.08.02\*]  
[16.08.05\*] [16.08.06\*] [16.08.07\*] [16.09.04\*] [16.10.01\*] [16.10.03\*] [17.05.05\*] [18.01.06\*] [18.02.05\*]  
[19.01.05\*] [19.01.06\*] [19.02.04\*] [19.02.05\*] [19.02.07\*] [19.02.08\*] [19.02.11\*] [19.03.08\*] [19.07.02\*]  
[19.08.07\*] [19.08.08\*] [19.08.10\*] [19.08.11\*] [19.08.13\*] [19.10.05\*] [19.11.03\*] [19.11.04\*] [19.11.05\*]  
[19.11.07\*] [19.12.11\*] [19.13.01\*] [19.13.03\*] [19.13.05\*] [19.13.07\*] [20.01.26\*] [20.01.29\*]

**COMPATTATORI**

[03.01.04\*] [06.07.02\*] [06.13.02\*] [07.01.09\*] [07.01.10\*] [07.02.07\*] [07.02.08\*] [07.02.09\*] [07.02.10\*]  
[07.02.11\*] [07.02.14\*] [07.02.16\*] [07.03.07\*] [07.03.08\*] [07.03.09\*] [07.03.10\*] [07.04.07\*] [07.04.08\*]  
[07.04.09\*] [07.04.10\*] [07.04.13\*] [07.05.07\*] [07.05.08\*] [07.05.09\*] [07.05.10\*] [07.05.13\*] [07.06.07\*]  
[07.06.08\*] [07.06.09\*] [07.06.10\*] [07.07.07\*] [07.07.08\*] [07.07.09\*] [07.07.10\*] [10.02.07\*] [10.03.04\*]  
[10.03.08\*] [10.03.09\*] [10.03.23\*] [10.03.29\*] [10.04.01\*] [10.04.06\*] [10.05.05\*] [10.06.06\*] [10.08.08\*]  
[10.09.13\*] [10.10.13\*] [10.11.09\*] [10.11.15\*] [10.11.19\*] [10.12.09\*] [10.12.11\*] [10.13.12\*] [11.01.16\*]  
[11.01.98\*] [11.02.02\*] [11.02.05\*] [11.02.07\*] [11.05.03\*] [12.01.16\*] [13.05.08\*] [15.01.10\*] [15.01.11\*]  
[15.02.02\*] [16.01.21\*] [16.02.15\*] [16.03.03\*] [16.03.05\*] [16.11.01\*] [16.11.03\*] [16.11.05\*] [19.01.05\*]  
[19.01.07\*] [19.01.10\*] [19.02.04\*] [19.02.11\*] [19.03.04\*] [19.10.03\*] [19.10.05\*] [19.11.07\*] [19.12.06\*]  
[19.12.11\*] [20.01.37\*]

**PIANALI**

[01.03.04\*] [01.03.05\*] [01.03.07\*] [01.03.10\*] [01.04.07\*] [01.05.05\*] [01.05.06\*] [02.01.08\*] [03.01.04\*]  
[03.02.01\*] [03.02.02\*] [03.02.03\*] [03.02.04\*] [03.02.05\*] [04.01.03\*] [04.02.14\*] [04.02.16\*] [04.02.19\*]  
[05.01.02\*] [05.01.03\*] [05.01.04\*] [05.01.05\*] [05.01.06\*] [05.01.07\*] [05.01.08\*] [05.01.09\*] [05.01.11\*]  
[05.01.12\*] [05.01.15\*] [05.06.01\*] [05.06.03\*] [05.07.01\*] [06.01.01\*] [06.01.02\*] [06.01.03\*] [06.01.04\*]

Clerico Primino S.R.L.  
Numero Iscrizione TO00381  
Provvedimento di Rinnovo

Prot. n.43489/2022 del 09/09/2022



**Albo Nazionale Gestori Ambientali**  
**SEZIONE REGIONALE DEL PIEMONTE**

istituita ai sensi del d.lgs 152/2006 presso la Camera di Commercio Industria Artigianato e Agricoltura di TORINO  
Via S. Francesco da Paola, 24  
10123 TORINO (TO)

[06.01.05*]	[06.01.06*]	[06.02.01*]	[06.02.03*]	[06.02.04*]	[06.02.05*]	[06.03.11*]	[06.03.13*]	[06.03.15*]
[06.04.03*]	[06.04.04*]	[06.04.05*]	[06.05.02*]	[06.06.02*]	[06.07.01*]	[06.07.02*]	[06.07.03*]	[06.07.04*]
[06.08.02*]	[06.09.03*]	[06.10.02*]	[06.13.01*]	[06.13.02*]	[06.13.04*]	[06.13.05*]	[07.01.01*]	[07.01.03*]
[07.01.04*]	[07.01.07*]	[07.01.08*]	[07.01.09*]	[07.01.10*]	[07.01.11*]	[07.02.01*]	[07.02.03*]	[07.02.04*]
[07.02.07*]	[07.02.08*]	[07.02.09*]	[07.02.10*]	[07.02.11*]	[07.02.14*]	[07.02.16*]	[07.03.01*]	[07.03.03*]
[07.03.04*]	[07.03.07*]	[07.03.08*]	[07.03.09*]	[07.03.10*]	[07.03.11*]	[07.04.01*]	[07.04.03*]	[07.04.04*]
[07.04.07*]	[07.04.08*]	[07.04.09*]	[07.04.10*]	[07.04.11*]	[07.04.13*]	[07.05.01*]	[07.05.03*]	[07.05.04*]
[07.05.07*]	[07.05.08*]	[07.05.09*]	[07.05.10*]	[07.05.11*]	[07.05.13*]	[07.06.01*]	[07.06.03*]	[07.06.04*]
[07.06.07*]	[07.06.08*]	[07.06.09*]	[07.06.10*]	[07.06.11*]	[07.07.01*]	[07.07.03*]	[07.07.04*]	[07.07.07*]
[07.07.08*]	[07.07.09*]	[07.07.10*]	[07.07.11*]	[08.01.11*]	[08.01.13*]	[08.01.15*]	[08.01.17*]	[08.01.19*]
[08.01.21*]	[08.03.12*]	[08.03.14*]	[08.03.16*]	[08.03.17*]	[08.03.19*]	[08.04.09*]	[08.04.11*]	[08.04.13*]
[08.04.15*]	[08.04.17*]	[08.05.01*]	[09.01.01*]	[09.01.02*]	[09.01.03*]	[09.01.04*]	[09.01.05*]	[09.01.06*]
[09.01.11*]	[09.01.13*]	[10.01.04*]	[10.01.09*]	[10.01.13*]	[10.01.14*]	[10.01.16*]	[10.01.18*]	[10.01.20*]
[10.01.22*]	[10.02.07*]	[10.02.11*]	[10.02.13*]	[10.03.04*]	[10.03.08*]	[10.03.09*]	[10.03.15*]	[10.03.17*]
[10.03.19*]	[10.03.21*]	[10.03.23*]	[10.03.25*]	[10.03.27*]	[10.03.29*]	[10.04.01*]	[10.04.02*]	[10.04.03*]
[10.04.04*]	[10.04.05*]	[10.04.06*]	[10.04.07*]	[10.04.09*]	[10.05.03*]	[10.05.05*]	[10.05.06*]	[10.05.08*]
[10.05.10*]	[10.06.03*]	[10.06.06*]	[10.06.07*]	[10.06.09*]	[10.07.07*]	[10.08.08*]	[10.08.10*]	[10.08.12*]
[10.08.15*]	[10.08.17*]	[10.08.19*]	[10.09.05*]	[10.09.07*]	[10.09.09*]	[10.09.11*]	[10.09.13*]	[10.09.15*]
[10.10.05*]	[10.10.07*]	[10.10.09*]	[10.10.11*]	[10.10.13*]	[10.10.15*]	[10.11.09*]	[10.11.11*]	[10.11.13*]
[10.11.15*]	[10.11.17*]	[10.11.19*]	[10.12.09*]	[10.12.11*]	[10.13.09*]	[10.13.12*]	[10.14.01*]	[11.01.05*]
[11.01.06*]	[11.01.07*]	[11.01.08*]	[11.01.09*]	[11.01.11*]	[11.01.13*]	[11.01.15*]	[11.01.16*]	[11.01.98*]
[11.02.02*]	[11.02.05*]	[11.02.07*]	[11.03.01*]	[11.03.02*]	[11.05.03*]	[11.05.04*]	[12.01.06*]	[12.01.07*]
[12.01.08*]	[12.01.09*]	[12.01.10*]	[12.01.12*]	[12.01.14*]	[12.01.16*]	[12.01.18*]	[12.01.19*]	[12.01.20*]
[12.03.01*]	[12.03.02*]	[13.01.01*]	[13.01.04*]	[13.01.05*]	[13.01.09*]	[13.01.10*]	[13.01.11*]	[13.01.12*]
[13.01.13*]	[13.02.04*]	[13.02.05*]	[13.02.06*]	[13.02.07*]	[13.02.08*]	[13.03.01*]	[13.03.06*]	[13.03.07*]
[13.03.08*]	[13.03.09*]	[13.03.10*]	[13.04.01*]	[13.04.02*]	[13.04.03*]	[13.05.01*]	[13.05.02*]	[13.05.03*]
[13.05.06*]	[13.05.07*]	[13.05.08*]	[13.07.01*]	[13.07.02*]	[13.07.03*]	[13.08.01*]	[13.08.02*]	[14.06.01*]
[14.06.02*]	[14.06.03*]	[14.06.04*]	[14.06.05*]	[15.01.10*]	[15.01.11*]	[15.02.02*]	[16.01.04*]	[16.01.07*]
[16.01.08*]	[16.01.09*]	[16.01.10*]	[16.01.11*]	[16.01.13*]	[16.01.14*]	[16.01.21*]	[16.02.09*]	[16.02.10*]
[16.02.11*]	[16.02.12*]	[16.02.13*]	[16.02.15*]	[16.03.03*]	[16.03.05*]	[16.03.07*]	[16.05.04*]	[16.05.06*]
[16.05.07*]	[16.05.08*]	[16.06.01*]	[16.06.02*]	[16.06.03*]	[16.06.06*]	[16.07.08*]	[16.07.09*]	[16.08.02*]
[16.08.05*]	[16.08.06*]	[16.08.07*]	[16.09.01*]	[16.09.02*]	[16.09.03*]	[16.09.04*]	[16.10.01*]	[16.10.03*]
[16.11.01*]	[16.11.03*]	[16.11.05*]	[17.01.06*]	[17.02.04*]	[17.03.01*]	[17.03.03*]	[17.04.09*]	[17.04.10*]
[17.05.03*]	[17.05.05*]	[17.05.07*]	[17.06.01*]	[17.06.03*]	[17.06.05*]	[17.08.01*]	[17.09.01*]	[17.09.02*]
[17.09.03*]	[18.01.03*]	[18.01.06*]	[18.01.08*]	[18.01.10*]	[18.02.02*]	[18.02.05*]	[18.02.07*]	[19.01.05*]
[19.01.06*]	[19.01.07*]	[19.01.10*]	[19.01.11*]	[19.01.13*]	[19.01.15*]	[19.01.17*]	[19.02.04*]	[19.02.05*]
[19.02.07*]	[19.02.08*]	[19.02.09*]	[19.02.11*]	[19.03.04*]	[19.03.06*]	[19.03.08*]	[19.04.02*]	[19.04.03*]
[19.07.02*]	[19.08.06*]	[19.08.07*]	[19.08.08*]	[19.08.10*]	[19.08.11*]	[19.08.13*]	[19.10.03*]	[19.10.05*]
[19.11.01*]	[19.11.02*]	[19.11.03*]	[19.11.04*]	[19.11.05*]	[19.11.07*]	[19.12.06*]	[19.12.11*]	[19.13.01*]
[19.13.03*]	[19.13.05*]	[19.13.07*]	[20.01.21*]	[20.01.23*]	[20.01.26*]	[20.01.29*]	[20.01.33*]	[20.01.35*]
[20.01.37*]								

Targa: **DP270LF**

Tipo veicolo: AUTOVEICOLO - AUTOCARRO -- SCARRABILE -- Uso terzi

Carrozzerie mobili associate al veicolo: - Cassoni - Cisterne - Compattatori - Pianali Scarrabili

Elenco rifiuti per tipologie di carrozzerie mobili associate al veicolo:

**CASSONI**

[01.03.04*]	[01.03.05*]	[01.03.07*]	[01.03.10*]	[01.04.07*]	[01.05.05*]	[01.05.06*]	[02.01.08*]	[03.01.04*]
[03.02.01*]	[03.02.02*]	[03.02.03*]	[03.02.04*]	[03.02.05*]	[04.01.03*]	[04.02.14*]	[04.02.16*]	[04.02.19*]
[05.01.02*]	[05.01.03*]	[05.01.04*]	[05.01.05*]	[05.01.06*]	[05.01.07*]	[05.01.08*]	[05.01.09*]	[05.01.11*]
[05.01.12*]	[05.01.15*]	[05.06.01*]	[05.06.03*]	[05.07.01*]	[06.01.01*]	[06.01.02*]	[06.01.03*]	[06.01.04*]
[06.01.05*]	[06.01.06*]	[06.02.01*]	[06.02.03*]	[06.02.04*]	[06.02.05*]	[06.03.11*]	[06.03.13*]	[06.03.15*]
[06.04.03*]	[06.04.04*]	[06.04.05*]	[06.05.02*]	[06.06.02*]	[06.07.01*]	[06.07.02*]	[06.07.03*]	[06.07.04*]
[06.08.02*]	[06.09.03*]	[06.10.02*]	[06.13.01*]	[06.13.02*]	[06.13.04*]	[06.13.05*]	[07.01.01*]	[07.01.03*]

Clerico Primino S.R.L.  
Numero Iscrizione TO00381  
Provvedimento di Rinnovo

Prot. n.43489/2022 del 09/09/2022



**Albo Nazionale Gestori Ambientali**  
**SEZIONE REGIONALE DEL PIEMONTE**

istituita ai sensi del d.lgs 152/2006 presso la Camera di Commercio Industria Artigianato e Agricoltura di TORINO  
Via S. Francesco da Paola, 24  
10123 TORINO (TO)

[07.01.04\*] [07.01.07\*] [07.01.08\*] [07.01.09\*] [07.01.10\*] [07.01.11\*] [07.02.01\*] [07.02.03\*] [07.02.04\*]  
[07.02.07\*] [07.02.08\*] [07.02.09\*] [07.02.10\*] [07.02.11\*] [07.02.14\*] [07.02.16\*] [07.03.01\*] [07.03.03\*]  
[07.03.04\*] [07.03.07\*] [07.03.08\*] [07.03.09\*] [07.03.10\*] [07.03.11\*] [07.04.01\*] [07.04.03\*] [07.04.04\*]  
[07.04.07\*] [07.04.08\*] [07.04.09\*] [07.04.10\*] [07.04.11\*] [07.04.13\*] [07.05.01\*] [07.05.03\*] [07.05.04\*]  
[07.05.07\*] [07.05.08\*] [07.05.09\*] [07.05.10\*] [07.05.11\*] [07.05.13\*] [07.06.01\*] [07.06.03\*] [07.06.04\*]  
[07.06.07\*] [07.06.08\*] [07.06.09\*] [07.06.10\*] [07.06.11\*] [07.07.01\*] [07.07.03\*] [07.07.04\*] [07.07.07\*]  
[07.07.08\*] [07.07.09\*] [07.07.10\*] [07.07.11\*] [08.01.11\*] [08.01.13\*] [08.01.15\*] [08.01.17\*] [08.01.19\*]  
[08.01.21\*] [08.03.12\*] [08.03.14\*] [08.03.16\*] [08.03.17\*] [08.03.19\*] [08.04.09\*] [08.04.11\*] [08.04.13\*]  
[08.04.15\*] [08.04.17\*] [08.05.01\*] [09.01.01\*] [09.01.02\*] [09.01.03\*] [09.01.04\*] [09.01.05\*] [09.01.06\*]  
[09.01.11\*] [09.01.13\*] [10.01.04\*] [10.01.09\*] [10.01.13\*] [10.01.14\*] [10.01.16\*] [10.01.18\*] [10.01.20\*]  
[10.01.22\*] [10.02.07\*] [10.02.11\*] [10.02.13\*] [10.03.04\*] [10.03.08\*] [10.03.09\*] [10.03.15\*] [10.03.17\*]  
[10.03.19\*] [10.03.21\*] [10.03.23\*] [10.03.25\*] [10.03.27\*] [10.03.29\*] [10.04.01\*] [10.04.02\*] [10.04.03\*]  
[10.04.04\*] [10.04.05\*] [10.04.06\*] [10.04.07\*] [10.04.09\*] [10.05.03\*] [10.05.05\*] [10.05.06\*] [10.05.08\*]  
[10.05.10\*] [10.06.03\*] [10.06.06\*] [10.06.07\*] [10.06.09\*] [10.07.07\*] [10.08.08\*] [10.08.10\*] [10.08.12\*]  
[10.08.15\*] [10.08.17\*] [10.08.19\*] [10.09.05\*] [10.09.07\*] [10.09.09\*] [10.09.11\*] [10.09.13\*] [10.09.15\*]  
[10.10.05\*] [10.10.07\*] [10.10.09\*] [10.10.11\*] [10.10.13\*] [10.10.15\*] [10.11.09\*] [10.11.11\*] [10.11.13\*]  
[10.11.15\*] [10.11.17\*] [10.11.19\*] [10.12.09\*] [10.12.11\*] [10.13.09\*] [10.13.12\*] [10.14.01\*] [11.01.05\*]  
[11.01.06\*] [11.01.07\*] [11.01.08\*] [11.01.09\*] [11.01.11\*] [11.01.13\*] [11.01.15\*] [11.01.16\*] [11.01.98\*]  
[11.02.02\*] [11.02.05\*] [11.02.07\*] [11.03.01\*] [11.03.02\*] [11.05.03\*] [11.05.04\*] [12.01.06\*] [12.01.07\*]  
[12.01.08\*] [12.01.09\*] [12.01.10\*] [12.01.12\*] [12.01.14\*] [12.01.16\*] [12.01.18\*] [12.01.19\*] [12.01.20\*]  
[12.03.01\*] [12.03.02\*] [13.01.01\*] [13.01.04\*] [13.01.05\*] [13.01.09\*] [13.01.10\*] [13.01.11\*] [13.01.12\*]  
[13.01.13\*] [13.02.04\*] [13.02.05\*] [13.02.06\*] [13.02.07\*] [13.02.08\*] [13.03.01\*] [13.03.06\*] [13.03.07\*]  
[13.03.08\*] [13.03.09\*] [13.03.10\*] [13.04.01\*] [13.04.02\*] [13.04.03\*] [13.05.01\*] [13.05.02\*] [13.05.03\*]  
[13.05.06\*] [13.05.07\*] [13.05.08\*] [13.07.01\*] [13.07.02\*] [13.07.03\*] [13.08.01\*] [13.08.02\*] [14.06.01\*]  
[14.06.02\*] [14.06.03\*] [14.06.04\*] [14.06.05\*] [15.01.10\*] [15.01.11\*] [15.02.02\*] [16.01.04\*] [16.01.07\*]  
[16.01.08\*] [16.01.09\*] [16.01.10\*] [16.01.11\*] [16.01.13\*] [16.01.14\*] [16.01.21\*] [16.02.09\*] [16.02.10\*]  
[16.02.11\*] [16.02.12\*] [16.02.13\*] [16.02.15\*] [16.03.03\*] [16.03.05\*] [16.03.07\*] [16.05.04\*] [16.05.06\*]  
[16.05.07\*] [16.05.08\*] [16.06.01\*] [16.06.02\*] [16.06.03\*] [16.06.06\*] [16.07.08\*] [16.07.09\*] [16.08.02\*]  
[16.08.05\*] [16.08.06\*] [16.08.07\*] [16.09.01\*] [16.09.02\*] [16.09.03\*] [16.09.04\*] [16.10.01\*] [16.10.03\*]  
[16.11.01\*] [16.11.03\*] [16.11.05\*] [17.01.06\*] [17.02.04\*] [17.03.01\*] [17.03.03\*] [17.04.09\*] [17.04.10\*]  
[17.05.03\*] [17.05.05\*] [17.05.07\*] [17.06.01\*] [17.06.03\*] [17.06.05\*] [17.08.01\*] [17.09.01\*] [17.09.02\*]  
[17.09.03\*] [18.01.03\*] [18.01.06\*] [18.01.08\*] [18.01.10\*] [18.02.02\*] [18.02.05\*] [18.02.07\*] [19.01.05\*]  
[19.01.06\*] [19.01.07\*] [19.01.10\*] [19.01.11\*] [19.01.13\*] [19.01.15\*] [19.01.17\*] [19.02.04\*] [19.02.05\*]  
[19.02.07\*] [19.02.08\*] [19.02.09\*] [19.02.11\*] [19.03.04\*] [19.03.06\*] [19.03.08\*] [19.04.02\*] [19.04.03\*]  
[19.07.02\*] [19.08.06\*] [19.08.07\*] [19.08.08\*] [19.08.10\*] [19.08.11\*] [19.08.13\*] [19.10.03\*] [19.10.05\*]  
[19.11.01\*] [19.11.02\*] [19.11.03\*] [19.11.04\*] [19.11.05\*] [19.11.07\*] [19.12.06\*] [19.12.11\*] [19.13.01\*]  
[19.13.03\*] [19.13.05\*] [19.13.07\*] [20.01.21\*] [20.01.23\*] [20.01.26\*] [20.01.29\*] [20.01.33\*] [20.01.35\*]  
[20.01.37\*]

**CISTERNE**

[01.03.07\*] [01.03.10\*] [01.04.07\*] [01.05.05\*] [01.05.06\*] [02.01.08\*] [03.02.01\*] [03.02.02\*] [03.02.03\*]  
[03.02.04\*] [03.02.05\*] [04.01.03\*] [04.02.14\*] [04.02.16\*] [04.02.19\*] [05.01.02\*] [05.01.03\*] [05.01.04\*]  
[05.01.05\*] [05.01.06\*] [05.01.09\*] [05.01.11\*] [05.01.12\*] [05.07.01\*] [06.01.06\*] [06.02.01\*] [06.02.05\*]  
[06.03.11\*] [06.03.13\*] [06.04.03\*] [06.04.04\*] [06.04.05\*] [06.05.02\*] [06.06.02\*] [06.07.03\*] [06.07.04\*]  
[06.08.02\*] [06.09.03\*] [06.10.02\*] [06.13.01\*] [07.01.01\*] [07.01.03\*] [07.01.04\*] [07.01.07\*] [07.01.08\*]  
[07.01.09\*] [07.01.10\*] [07.01.11\*] [07.02.01\*] [07.02.03\*] [07.02.04\*] [07.02.07\*] [07.02.08\*] [07.02.09\*]  
[07.02.10\*] [07.02.11\*] [07.02.14\*] [07.02.16\*] [07.03.01\*] [07.03.03\*] [07.03.04\*] [07.03.07\*] [07.03.08\*]  
[07.03.09\*] [07.03.10\*] [07.03.11\*] [07.04.01\*] [07.04.03\*] [07.04.04\*] [07.04.07\*] [07.04.08\*] [07.04.09\*]  
[07.04.10\*] [07.04.11\*] [07.05.01\*] [07.05.03\*] [07.05.04\*] [07.05.07\*] [07.05.08\*] [07.05.09\*] [07.05.10\*]  
[07.05.11\*] [07.06.01\*] [07.06.03\*] [07.06.04\*] [07.06.07\*] [07.06.08\*] [07.06.09\*] [07.06.10\*] [07.06.11\*]  
[07.07.01\*] [07.07.03\*] [07.07.04\*] [07.07.07\*] [07.07.08\*] [07.07.09\*] [07.07.10\*] [07.07.11\*] [08.01.11\*]  
[08.01.13\*] [08.01.15\*] [08.01.17\*] [08.01.19\*] [08.01.21\*] [08.03.12\*] [08.03.14\*] [08.03.16\*] [08.03.19\*]  
[08.04.09\*] [08.04.11\*] [08.04.13\*] [08.04.15\*] [08.04.17\*] [09.01.01\*] [09.01.02\*] [09.01.03\*] [09.01.04\*]  
[09.01.05\*] [09.01.06\*] [09.01.13\*] [10.01.18\*] [10.01.20\*] [10.01.22\*] [10.02.11\*] [10.02.13\*] [10.03.17\*]  
[10.03.25\*] [10.03.27\*] [10.03.29\*] [10.04.07\*] [10.04.09\*] [10.05.06\*] [10.05.08\*] [10.06.07\*] [10.06.09\*]  
[10.07.07\*] [10.08.12\*] [10.08.17\*] [10.08.19\*] [10.11.09\*] [10.11.13\*] [10.11.17\*] [10.12.11\*] [10.14.01\*]

Clerico Primino S.R.L.  
Numero Iscrizione TO00381  
Provvedimento di Rinnovo

Prot. n.43489/2022 del 09/09/2022



**Albo Nazionale Gestori Ambientali**  
**SEZIONE REGIONALE DEL PIEMONTE**

istituita ai sensi del d.lgs 152/2006 presso la Camera di Commercio Industria Artigianato e Agricoltura di TORINO  
Via S. Francesco da Paola, 24  
10123 TORINO (TO)

[11.01.05\*] [11.01.06\*] [11.01.07\*] [11.01.08\*] [11.01.09\*] [11.01.11\*] [11.01.13\*] [11.01.15\*] [11.01.98\*]  
[11.02.02\*] [11.02.05\*] [11.02.07\*] [11.03.01\*] [11.03.02\*] [11.05.04\*] [12.01.06\*] [12.01.07\*] [12.01.08\*]  
[12.01.09\*] [12.01.10\*] [12.01.12\*] [12.01.14\*] [12.01.18\*] [12.01.19\*] [12.03.01\*] [12.03.02\*] [13.01.01\*]  
[13.01.04\*] [13.01.05\*] [13.01.09\*] [13.01.10\*] [13.01.11\*] [13.01.12\*] [13.01.13\*] [13.02.04\*] [13.02.05\*]  
[13.02.06\*] [13.02.07\*] [13.02.08\*] [13.03.01\*] [13.03.06\*] [13.03.07\*] [13.03.08\*] [13.03.09\*] [13.03.10\*]  
[13.04.01\*] [13.04.02\*] [13.04.03\*] [13.05.02\*] [13.05.03\*] [13.05.06\*] [13.05.07\*] [13.05.08\*] [13.08.01\*]  
[13.08.02\*] [14.06.01\*] [14.06.02\*] [14.06.03\*] [14.06.04\*] [14.06.05\*] [16.01.13\*] [16.01.14\*] [16.03.03\*]  
[16.03.05\*] [16.03.07\*] [16.05.06\*] [16.05.07\*] [16.05.08\*] [16.06.06\*] [16.07.08\*] [16.07.09\*] [16.08.02\*]  
[16.08.05\*] [16.08.06\*] [16.08.07\*] [16.09.04\*] [16.10.01\*] [16.10.03\*] [17.05.05\*] [18.01.06\*] [18.02.05\*]  
[19.01.05\*] [19.01.06\*] [19.02.04\*] [19.02.05\*] [19.02.07\*] [19.02.08\*] [19.02.11\*] [19.03.08\*] [19.07.02\*]  
[19.08.07\*] [19.08.08\*] [19.08.10\*] [19.08.11\*] [19.08.13\*] [19.10.05\*] [19.11.03\*] [19.11.04\*] [19.11.05\*]  
[19.11.07\*] [19.12.11\*] [19.13.01\*] [19.13.03\*] [19.13.05\*] [19.13.07\*] [20.01.26\*] [20.01.29\*]

**COMPATTATORI**

[03.01.04\*] [06.07.02\*] [06.13.02\*] [07.01.09\*] [07.01.10\*] [07.02.07\*] [07.02.08\*] [07.02.09\*] [07.02.10\*]  
[07.02.11\*] [07.02.14\*] [07.02.16\*] [07.03.07\*] [07.03.08\*] [07.03.09\*] [07.03.10\*] [07.04.07\*] [07.04.08\*]  
[07.04.09\*] [07.04.10\*] [07.04.13\*] [07.05.07\*] [07.05.08\*] [07.05.09\*] [07.05.10\*] [07.05.13\*] [07.06.07\*]  
[07.06.08\*] [07.06.09\*] [07.06.10\*] [07.07.07\*] [07.07.08\*] [07.07.09\*] [07.07.10\*] [10.02.07\*] [10.03.04\*]  
[10.03.08\*] [10.03.09\*] [10.03.23\*] [10.03.29\*] [10.04.01\*] [10.04.06\*] [10.05.05\*] [10.06.06\*] [10.08.08\*]  
[10.09.13\*] [10.10.13\*] [10.11.09\*] [10.11.15\*] [10.11.19\*] [10.12.09\*] [10.12.11\*] [10.13.12\*] [11.01.16\*]  
[11.01.98\*] [11.02.02\*] [11.02.05\*] [11.02.07\*] [11.05.03\*] [12.01.16\*] [13.05.08\*] [15.01.10\*] [15.01.11\*]  
[15.02.02\*] [16.01.21\*] [16.02.15\*] [16.03.03\*] [16.03.05\*] [16.11.01\*] [16.11.03\*] [16.11.05\*] [19.01.05\*]  
[19.01.07\*] [19.01.10\*] [19.02.04\*] [19.02.11\*] [19.03.04\*] [19.10.03\*] [19.10.05\*] [19.11.07\*] [19.12.06\*]  
[19.12.11\*] [20.01.37\*]

**PIANALI**

[01.03.04\*] [01.03.05\*] [01.03.07\*] [01.03.10\*] [01.04.07\*] [01.05.05\*] [01.05.06\*] [02.01.08\*] [03.01.04\*]  
[03.02.01\*] [03.02.02\*] [03.02.03\*] [03.02.04\*] [03.02.05\*] [04.01.03\*] [04.02.14\*] [04.02.16\*] [04.02.19\*]  
[05.01.02\*] [05.01.03\*] [05.01.04\*] [05.01.05\*] [05.01.06\*] [05.01.07\*] [05.01.08\*] [05.01.09\*] [05.01.11\*]  
[05.01.12\*] [05.01.15\*] [05.06.01\*] [05.06.03\*] [05.07.01\*] [06.01.01\*] [06.01.02\*] [06.01.03\*] [06.01.04\*]  
[06.01.05\*] [06.01.06\*] [06.02.01\*] [06.02.03\*] [06.02.04\*] [06.02.05\*] [06.03.11\*] [06.03.13\*] [06.03.15\*]  
[06.04.03\*] [06.04.04\*] [06.04.05\*] [06.05.02\*] [06.06.02\*] [06.07.01\*] [06.07.02\*] [06.07.03\*] [06.07.04\*]  
[06.08.02\*] [06.09.03\*] [06.10.02\*] [06.13.01\*] [06.13.02\*] [06.13.04\*] [06.13.05\*] [07.01.01\*] [07.01.03\*]  
[07.01.04\*] [07.01.07\*] [07.01.08\*] [07.01.09\*] [07.01.10\*] [07.01.11\*] [07.02.01\*] [07.02.03\*] [07.02.04\*]  
[07.02.07\*] [07.02.08\*] [07.02.09\*] [07.02.10\*] [07.02.11\*] [07.02.14\*] [07.02.16\*] [07.03.01\*] [07.03.03\*]  
[07.03.04\*] [07.03.07\*] [07.03.08\*] [07.03.09\*] [07.03.10\*] [07.03.11\*] [07.04.01\*] [07.04.03\*] [07.04.04\*]  
[07.04.07\*] [07.04.08\*] [07.04.09\*] [07.04.10\*] [07.04.11\*] [07.04.13\*] [07.05.01\*] [07.05.03\*] [07.05.04\*]  
[07.05.07\*] [07.05.08\*] [07.05.09\*] [07.05.10\*] [07.05.11\*] [07.05.13\*] [07.06.01\*] [07.06.03\*] [07.06.04\*]  
[07.06.07\*] [07.06.08\*] [07.06.09\*] [07.06.10\*] [07.06.11\*] [07.07.01\*] [07.07.03\*] [07.07.04\*] [07.07.07\*]  
[07.07.08\*] [07.07.09\*] [07.07.10\*] [07.07.11\*] [08.01.11\*] [08.01.13\*] [08.01.15\*] [08.01.17\*] [08.01.19\*]  
[08.01.21\*] [08.03.12\*] [08.03.14\*] [08.03.16\*] [08.03.17\*] [08.03.19\*] [08.04.09\*] [08.04.11\*] [08.04.13\*]  
[08.04.15\*] [08.04.17\*] [08.05.01\*] [09.01.01\*] [09.01.02\*] [09.01.03\*] [09.01.04\*] [09.01.05\*] [09.01.06\*]  
[09.01.11\*] [09.01.13\*] [10.01.04\*] [10.01.09\*] [10.01.13\*] [10.01.14\*] [10.01.16\*] [10.01.18\*] [10.01.20\*]  
[10.01.22\*] [10.02.07\*] [10.02.11\*] [10.02.13\*] [10.03.04\*] [10.03.08\*] [10.03.09\*] [10.03.15\*] [10.03.17\*]  
[10.03.19\*] [10.03.21\*] [10.03.23\*] [10.03.25\*] [10.03.27\*] [10.03.29\*] [10.04.01\*] [10.04.02\*] [10.04.03\*]  
[10.04.04\*] [10.04.05\*] [10.04.06\*] [10.04.07\*] [10.04.09\*] [10.05.03\*] [10.05.05\*] [10.05.06\*] [10.05.08\*]  
[10.05.10\*] [10.06.03\*] [10.06.06\*] [10.06.07\*] [10.06.09\*] [10.07.07\*] [10.08.08\*] [10.08.10\*] [10.08.12\*]  
[10.08.15\*] [10.08.17\*] [10.08.19\*] [10.09.05\*] [10.09.07\*] [10.09.09\*] [10.09.11\*] [10.09.13\*] [10.09.15\*]  
[10.10.05\*] [10.10.07\*] [10.10.09\*] [10.10.11\*] [10.10.13\*] [10.10.15\*] [10.11.09\*] [10.11.11\*] [10.11.13\*]  
[10.11.15\*] [10.11.17\*] [10.11.19\*] [10.12.09\*] [10.12.11\*] [10.13.09\*] [10.13.12\*] [10.14.01\*] [11.01.05\*]  
[11.01.06\*] [11.01.07\*] [11.01.08\*] [11.01.09\*] [11.01.11\*] [11.01.13\*] [11.01.15\*] [11.01.16\*] [11.01.98\*]  
[11.02.02\*] [11.02.05\*] [11.02.07\*] [11.03.01\*] [11.03.02\*] [11.05.03\*] [11.05.04\*] [12.01.06\*] [12.01.07\*]  
[12.01.08\*] [12.01.09\*] [12.01.10\*] [12.01.12\*] [12.01.14\*] [12.01.16\*] [12.01.18\*] [12.01.19\*] [12.01.20\*]  
[12.03.01\*] [12.03.02\*] [13.01.01\*] [13.01.04\*] [13.01.05\*] [13.01.09\*] [13.01.10\*] [13.01.11\*] [13.01.12\*]  
[13.01.13\*] [13.02.04\*] [13.02.05\*] [13.02.06\*] [13.02.07\*] [13.02.08\*] [13.03.01\*] [13.03.06\*] [13.03.07\*]  
[13.03.08\*] [13.03.09\*] [13.03.10\*] [13.04.01\*] [13.04.02\*] [13.04.03\*] [13.05.01\*] [13.05.02\*] [13.05.03\*]

Clerico Primino S.R.L.  
Numero Iscrizione TO00381  
Provvedimento di Rinnovo

Prot. n.43489/2022 del 09/09/2022



**Albo Nazionale Gestori Ambientali**  
**SEZIONE REGIONALE DEL PIEMONTE**

istituita ai sensi del d.lgs 152/2006 presso la Camera di Commercio Industria Artigianato e Agricoltura di TORINO  
Via S. Francesco da Paola, 24  
10123 TORINO (TO)

[13.05.06\*] [13.05.07\*] [13.05.08\*] [13.07.01\*] [13.07.02\*] [13.07.03\*] [13.08.01\*] [13.08.02\*] [14.06.01\*]  
[14.06.02\*] [14.06.03\*] [14.06.04\*] [14.06.05\*] [15.01.10\*] [15.01.11\*] [15.02.02\*] [16.01.04\*] [16.01.07\*]  
[16.01.08\*] [16.01.09\*] [16.01.10\*] [16.01.11\*] [16.01.13\*] [16.01.14\*] [16.01.21\*] [16.02.09\*] [16.02.10\*]  
[16.02.11\*] [16.02.12\*] [16.02.13\*] [16.02.15\*] [16.03.03\*] [16.03.05\*] [16.03.07\*] [16.05.04\*] [16.05.06\*]  
[16.05.07\*] [16.05.08\*] [16.06.01\*] [16.06.02\*] [16.06.03\*] [16.06.06\*] [16.07.08\*] [16.07.09\*] [16.08.02\*]  
[16.08.05\*] [16.08.06\*] [16.08.07\*] [16.09.01\*] [16.09.02\*] [16.09.03\*] [16.09.04\*] [16.10.01\*] [16.10.03\*]  
[16.11.01\*] [16.11.03\*] [16.11.05\*] [17.01.06\*] [17.02.04\*] [17.03.01\*] [17.03.03\*] [17.04.09\*] [17.04.10\*]  
[17.05.03\*] [17.05.05\*] [17.05.07\*] [17.06.01\*] [17.06.03\*] [17.06.05\*] [17.08.01\*] [17.09.01\*] [17.09.02\*]  
[17.09.03\*] [18.01.03\*] [18.01.06\*] [18.01.08\*] [18.01.10\*] [18.02.02\*] [18.02.05\*] [18.02.07\*] [19.01.05\*]  
[19.01.06\*] [19.01.07\*] [19.01.10\*] [19.01.11\*] [19.01.13\*] [19.01.15\*] [19.01.17\*] [19.02.04\*] [19.02.05\*]  
[19.02.07\*] [19.02.08\*] [19.02.09\*] [19.02.11\*] [19.03.04\*] [19.03.06\*] [19.03.08\*] [19.04.02\*] [19.04.03\*]  
[19.07.02\*] [19.08.06\*] [19.08.07\*] [19.08.08\*] [19.08.10\*] [19.08.11\*] [19.08.13\*] [19.10.03\*] [19.10.05\*]  
[19.11.01\*] [19.11.02\*] [19.11.03\*] [19.11.04\*] [19.11.05\*] [19.11.07\*] [19.12.06\*] [19.12.11\*] [19.13.01\*]  
[19.13.03\*] [19.13.05\*] [19.13.07\*] [20.01.21\*] [20.01.23\*] [20.01.26\*] [20.01.29\*] [20.01.33\*] [20.01.35\*]  
[20.01.37\*]

Targa: **AF46121**

Tipo veicolo: RIMORCHIO PER TRASPORTO DI COSE -- SCARRABILE -- Uso terzi

Carrozzerie mobili associate al veicolo: - Cassoni - Cisterne - Compattatori - Pianali Scarrabili

Elenco rifiuti per tipologie di carrozzerie mobili associate al veicolo:

**CASSONI**

[01.03.04\*] [01.03.05\*] [01.03.07\*] [01.03.10\*] [01.04.07\*] [01.05.05\*] [01.05.06\*] [02.01.08\*] [03.01.04\*]  
[03.02.01\*] [03.02.02\*] [03.02.03\*] [03.02.04\*] [03.02.05\*] [04.01.03\*] [04.02.14\*] [04.02.16\*] [04.02.19\*]  
[05.01.02\*] [05.01.03\*] [05.01.04\*] [05.01.05\*] [05.01.06\*] [05.01.07\*] [05.01.08\*] [05.01.09\*] [05.01.11\*]  
[05.01.12\*] [05.01.15\*] [05.06.01\*] [05.06.03\*] [05.07.01\*] [06.01.01\*] [06.01.02\*] [06.01.03\*] [06.01.04\*]  
[06.01.05\*] [06.01.06\*] [06.02.01\*] [06.02.03\*] [06.02.04\*] [06.02.05\*] [06.03.11\*] [06.03.13\*] [06.03.15\*]  
[06.04.03\*] [06.04.04\*] [06.04.05\*] [06.05.02\*] [06.06.02\*] [06.07.01\*] [06.07.02\*] [06.07.03\*] [06.07.04\*]  
[06.08.02\*] [06.09.03\*] [06.10.02\*] [06.13.01\*] [06.13.02\*] [06.13.04\*] [06.13.05\*] [07.01.01\*] [07.01.03\*]  
[07.01.04\*] [07.01.07\*] [07.01.08\*] [07.01.09\*] [07.01.10\*] [07.01.11\*] [07.02.01\*] [07.02.03\*] [07.02.04\*]  
[07.02.07\*] [07.02.08\*] [07.02.09\*] [07.02.10\*] [07.02.11\*] [07.02.14\*] [07.02.16\*] [07.03.01\*] [07.03.03\*]  
[07.03.04\*] [07.03.07\*] [07.03.08\*] [07.03.09\*] [07.03.10\*] [07.03.11\*] [07.04.01\*] [07.04.03\*] [07.04.04\*]  
[07.04.07\*] [07.04.08\*] [07.04.09\*] [07.04.10\*] [07.04.11\*] [07.04.13\*] [07.05.01\*] [07.05.03\*] [07.05.04\*]  
[07.05.07\*] [07.05.08\*] [07.05.09\*] [07.05.10\*] [07.05.11\*] [07.05.13\*] [07.06.01\*] [07.06.03\*] [07.06.04\*]  
[07.06.07\*] [07.06.08\*] [07.06.09\*] [07.06.10\*] [07.06.11\*] [07.07.01\*] [07.07.03\*] [07.07.04\*] [07.07.07\*]  
[07.07.08\*] [07.07.09\*] [07.07.10\*] [07.07.11\*] [08.01.11\*] [08.01.13\*] [08.01.15\*] [08.01.17\*] [08.01.19\*]  
[08.01.21\*] [08.03.12\*] [08.03.14\*] [08.03.16\*] [08.03.17\*] [08.03.19\*] [08.04.09\*] [08.04.11\*] [08.04.13\*]  
[08.04.15\*] [08.04.17\*] [08.05.01\*] [09.01.01\*] [09.01.02\*] [09.01.03\*] [09.01.04\*] [09.01.05\*] [09.01.06\*]  
[09.01.11\*] [09.01.13\*] [10.01.04\*] [10.01.09\*] [10.01.13\*] [10.01.14\*] [10.01.16\*] [10.01.18\*] [10.01.20\*]  
[10.01.22\*] [10.02.07\*] [10.02.11\*] [10.02.13\*] [10.03.04\*] [10.03.08\*] [10.03.09\*] [10.03.15\*] [10.03.17\*]  
[10.03.19\*] [10.03.21\*] [10.03.23\*] [10.03.25\*] [10.03.27\*] [10.03.29\*] [10.04.01\*] [10.04.02\*] [10.04.03\*]  
[10.04.04\*] [10.04.05\*] [10.04.06\*] [10.04.07\*] [10.04.09\*] [10.05.03\*] [10.05.05\*] [10.05.06\*] [10.05.08\*]  
[10.05.10\*] [10.06.03\*] [10.06.06\*] [10.06.07\*] [10.06.09\*] [10.07.07\*] [10.08.08\*] [10.08.10\*] [10.08.12\*]  
[10.08.15\*] [10.08.17\*] [10.08.19\*] [10.09.05\*] [10.09.07\*] [10.09.09\*] [10.09.11\*] [10.09.13\*] [10.09.15\*]  
[10.10.05\*] [10.10.07\*] [10.10.09\*] [10.10.11\*] [10.10.13\*] [10.10.15\*] [10.11.09\*] [10.11.11\*] [10.11.13\*]  
[10.11.15\*] [10.11.17\*] [10.11.19\*] [10.12.09\*] [10.12.11\*] [10.13.09\*] [10.13.12\*] [10.14.01\*] [11.01.05\*]  
[11.01.06\*] [11.01.07\*] [11.01.08\*] [11.01.09\*] [11.01.11\*] [11.01.13\*] [11.01.15\*] [11.01.16\*] [11.01.98\*]  
[11.02.02\*] [11.02.05\*] [11.02.07\*] [11.03.01\*] [11.03.02\*] [11.05.03\*] [11.05.04\*] [12.01.06\*] [12.01.07\*]  
[12.01.08\*] [12.01.09\*] [12.01.10\*] [12.01.12\*] [12.01.14\*] [12.01.16\*] [12.01.18\*] [12.01.19\*] [12.01.20\*]  
[12.03.01\*] [12.03.02\*] [13.01.01\*] [13.01.04\*] [13.01.05\*] [13.01.09\*] [13.01.10\*] [13.01.11\*] [13.01.12\*]  
[13.01.13\*] [13.02.04\*] [13.02.05\*] [13.02.06\*] [13.02.07\*] [13.02.08\*] [13.03.01\*] [13.03.06\*] [13.03.07\*]  
[13.03.08\*] [13.03.09\*] [13.03.10\*] [13.04.01\*] [13.04.02\*] [13.04.03\*] [13.05.01\*] [13.05.02\*] [13.05.03\*]  
[13.05.06\*] [13.05.07\*] [13.05.08\*] [13.07.01\*] [13.07.02\*] [13.07.03\*] [13.08.01\*] [13.08.02\*] [14.06.01\*]  
[14.06.02\*] [14.06.03\*] [14.06.04\*] [14.06.05\*] [15.01.10\*] [15.01.11\*] [15.02.02\*] [16.01.04\*] [16.01.07\*]  
[16.01.08\*] [16.01.09\*] [16.01.10\*] [16.01.11\*] [16.01.13\*] [16.01.14\*] [16.01.21\*] [16.02.09\*] [16.02.10\*]

Clerico Primino S.R.L.  
Numero Iscrizione TO00381  
Provvedimento di Rinnovo

Prot. n.43489/2022 del 09/09/2022



**Albo Nazionale Gestori Ambientali**  
**SEZIONE REGIONALE DEL PIEMONTE**

istituita ai sensi del d.lgs 152/2006 presso la Camera di Commercio Industria Artigianato e Agricoltura di TORINO  
Via S. Francesco da Paola, 24  
10123 TORINO (TO)

[16.02.11\*] [16.02.12\*] [16.02.13\*] [16.02.15\*] [16.03.03\*] [16.03.05\*] [16.03.07\*] [16.05.04\*] [16.05.06\*]  
[16.05.07\*] [16.05.08\*] [16.06.01\*] [16.06.02\*] [16.06.03\*] [16.06.06\*] [16.07.08\*] [16.07.09\*] [16.08.02\*]  
[16.08.05\*] [16.08.06\*] [16.08.07\*] [16.09.01\*] [16.09.02\*] [16.09.03\*] [16.09.04\*] [16.10.01\*] [16.10.03\*]  
[16.11.01\*] [16.11.03\*] [16.11.05\*] [17.01.06\*] [17.02.04\*] [17.03.01\*] [17.03.03\*] [17.04.09\*] [17.04.10\*]  
[17.05.03\*] [17.05.05\*] [17.05.07\*] [17.06.01\*] [17.06.03\*] [17.06.05\*] [17.08.01\*] [17.09.01\*] [17.09.02\*]  
[17.09.03\*] [18.01.03\*] [18.01.06\*] [18.01.08\*] [18.01.10\*] [18.02.02\*] [18.02.05\*] [18.02.07\*] [19.01.05\*]  
[19.01.06\*] [19.01.07\*] [19.01.10\*] [19.01.11\*] [19.01.13\*] [19.01.15\*] [19.01.17\*] [19.02.04\*] [19.02.05\*]  
[19.02.07\*] [19.02.08\*] [19.02.09\*] [19.02.11\*] [19.03.04\*] [19.03.06\*] [19.03.08\*] [19.04.02\*] [19.04.03\*]  
[19.07.02\*] [19.08.06\*] [19.08.07\*] [19.08.08\*] [19.08.10\*] [19.08.11\*] [19.08.13\*] [19.10.03\*] [19.10.05\*]  
[19.11.01\*] [19.11.02\*] [19.11.03\*] [19.11.04\*] [19.11.05\*] [19.11.07\*] [19.12.06\*] [19.12.11\*] [19.13.01\*]  
[19.13.03\*] [19.13.05\*] [19.13.07\*] [20.01.21\*] [20.01.23\*] [20.01.26\*] [20.01.29\*] [20.01.33\*] [20.01.35\*]  
[20.01.37\*]

**CISTERNE**

[01.03.07\*] [01.03.10\*] [01.04.07\*] [01.05.05\*] [01.05.06\*] [02.01.08\*] [03.02.01\*] [03.02.02\*] [03.02.03\*]  
[03.02.04\*] [03.02.05\*] [04.01.03\*] [04.02.14\*] [04.02.16\*] [04.02.19\*] [05.01.02\*] [05.01.03\*] [05.01.04\*]  
[05.01.05\*] [05.01.06\*] [05.01.09\*] [05.01.11\*] [05.01.12\*] [05.07.01\*] [06.01.06\*] [06.02.01\*] [06.02.05\*]  
[06.03.11\*] [06.03.13\*] [06.04.03\*] [06.04.04\*] [06.04.05\*] [06.05.02\*] [06.06.02\*] [06.07.03\*] [06.07.04\*]  
[06.08.02\*] [06.09.03\*] [06.10.02\*] [06.13.01\*] [07.01.01\*] [07.01.03\*] [07.01.04\*] [07.01.07\*] [07.01.08\*]  
[07.01.09\*] [07.01.10\*] [07.01.11\*] [07.02.01\*] [07.02.03\*] [07.02.04\*] [07.02.07\*] [07.02.08\*] [07.02.09\*]  
[07.02.10\*] [07.02.11\*] [07.02.14\*] [07.02.16\*] [07.03.01\*] [07.03.03\*] [07.03.04\*] [07.03.07\*] [07.03.08\*]  
[07.03.09\*] [07.03.10\*] [07.03.11\*] [07.04.01\*] [07.04.03\*] [07.04.04\*] [07.04.07\*] [07.04.08\*] [07.04.09\*]  
[07.04.10\*] [07.04.11\*] [07.05.01\*] [07.05.03\*] [07.05.04\*] [07.05.07\*] [07.05.08\*] [07.05.09\*] [07.05.10\*]  
[07.05.11\*] [07.06.01\*] [07.06.03\*] [07.06.04\*] [07.06.07\*] [07.06.08\*] [07.06.09\*] [07.06.10\*] [07.06.11\*]  
[07.07.01\*] [07.07.03\*] [07.07.04\*] [07.07.07\*] [07.07.08\*] [07.07.09\*] [07.07.10\*] [07.07.11\*] [08.01.11\*]  
[08.01.13\*] [08.01.15\*] [08.01.17\*] [08.01.19\*] [08.01.21\*] [08.03.12\*] [08.03.14\*] [08.03.16\*] [08.03.19\*]  
[08.04.09\*] [08.04.11\*] [08.04.13\*] [08.04.15\*] [08.04.17\*] [09.01.01\*] [09.01.02\*] [09.01.03\*] [09.01.04\*]  
[09.01.05\*] [09.01.06\*] [09.01.13\*] [10.01.18\*] [10.01.20\*] [10.01.22\*] [10.02.11\*] [10.02.13\*] [10.03.17\*]  
[10.03.25\*] [10.03.27\*] [10.03.29\*] [10.04.07\*] [10.04.09\*] [10.05.06\*] [10.05.08\*] [10.06.07\*] [10.06.09\*]  
[10.07.07\*] [10.08.12\*] [10.08.17\*] [10.08.19\*] [10.11.09\*] [10.11.13\*] [10.11.17\*] [10.12.11\*] [10.14.01\*]  
[11.01.05\*] [11.01.06\*] [11.01.07\*] [11.01.08\*] [11.01.09\*] [11.01.11\*] [11.01.13\*] [11.01.15\*] [11.01.98\*]  
[11.02.02\*] [11.02.05\*] [11.02.07\*] [11.03.01\*] [11.03.02\*] [11.05.04\*] [12.01.06\*] [12.01.07\*] [12.01.08\*]  
[12.01.09\*] [12.01.10\*] [12.01.12\*] [12.01.14\*] [12.01.18\*] [12.01.19\*] [12.03.01\*] [12.03.02\*] [13.01.01\*]  
[13.01.04\*] [13.01.05\*] [13.01.09\*] [13.01.10\*] [13.01.11\*] [13.01.12\*] [13.01.13\*] [13.02.04\*] [13.02.05\*]  
[13.02.06\*] [13.02.07\*] [13.02.08\*] [13.03.01\*] [13.03.06\*] [13.03.07\*] [13.03.08\*] [13.03.09\*] [13.03.10\*]  
[13.04.01\*] [13.04.02\*] [13.04.03\*] [13.05.02\*] [13.05.03\*] [13.05.06\*] [13.05.07\*] [13.05.08\*] [13.08.01\*]  
[13.08.02\*] [14.06.01\*] [14.06.02\*] [14.06.03\*] [14.06.04\*] [14.06.05\*] [16.01.13\*] [16.01.14\*] [16.03.03\*]  
[16.03.05\*] [16.03.07\*] [16.05.06\*] [16.05.07\*] [16.05.08\*] [16.06.06\*] [16.07.08\*] [16.07.09\*] [16.08.02\*]  
[16.08.05\*] [16.08.06\*] [16.08.07\*] [16.09.04\*] [16.10.01\*] [16.10.03\*] [17.05.05\*] [18.01.06\*] [18.02.05\*]  
[19.01.05\*] [19.01.06\*] [19.02.04\*] [19.02.05\*] [19.02.07\*] [19.02.08\*] [19.02.11\*] [19.03.08\*] [19.07.02\*]  
[19.08.07\*] [19.08.08\*] [19.08.10\*] [19.08.11\*] [19.08.13\*] [19.10.05\*] [19.11.03\*] [19.11.04\*] [19.11.05\*]  
[19.11.07\*] [19.12.11\*] [19.13.01\*] [19.13.03\*] [19.13.05\*] [19.13.07\*] [20.01.26\*] [20.01.29\*]

**COMPATTATORI**

[03.01.04\*] [06.07.02\*] [06.13.02\*] [07.01.09\*] [07.01.10\*] [07.02.07\*] [07.02.08\*] [07.02.09\*] [07.02.10\*]  
[07.02.11\*] [07.02.14\*] [07.02.16\*] [07.03.07\*] [07.03.08\*] [07.03.09\*] [07.03.10\*] [07.04.07\*] [07.04.08\*]  
[07.04.09\*] [07.04.10\*] [07.04.13\*] [07.05.07\*] [07.05.08\*] [07.05.09\*] [07.05.10\*] [07.05.13\*] [07.06.07\*]  
[07.06.08\*] [07.06.09\*] [07.06.10\*] [07.07.07\*] [07.07.08\*] [07.07.09\*] [07.07.10\*] [10.02.07\*] [10.03.04\*]  
[10.03.08\*] [10.03.09\*] [10.03.23\*] [10.03.29\*] [10.04.01\*] [10.04.06\*] [10.05.05\*] [10.06.06\*] [10.08.08\*]  
[10.09.13\*] [10.10.13\*] [10.11.09\*] [10.11.15\*] [10.11.19\*] [10.12.09\*] [10.12.11\*] [10.13.12\*] [11.01.16\*]  
[11.01.98\*] [11.02.02\*] [11.02.05\*] [11.02.07\*] [11.05.03\*] [12.01.16\*] [13.05.08\*] [15.01.10\*] [15.01.11\*]  
[15.02.02\*] [16.01.21\*] [16.02.15\*] [16.03.03\*] [16.03.05\*] [16.11.01\*] [16.11.03\*] [16.11.05\*] [19.01.05\*]  
[19.01.07\*] [19.01.10\*] [19.02.04\*] [19.02.11\*] [19.03.04\*] [19.10.03\*] [19.10.05\*] [19.11.07\*] [19.12.06\*]  
[19.12.11\*] [20.01.37\*]



**Albo Nazionale Gestori Ambientali**  
**SEZIONE REGIONALE DEL PIEMONTE**

istituita ai sensi del d.lgs 152/2006 presso la Camera di Commercio Industria Artigianato e Agricoltura di TORINO  
Via S. Francesco da Paola, 24  
10123 TORINO (TO)

**PIANALI**

[01.03.04\*] [01.03.05\*] [01.03.07\*] [01.03.10\*] [01.04.07\*] [01.05.05\*] [01.05.06\*] [02.01.08\*] [03.01.04\*]  
[03.02.01\*] [03.02.02\*] [03.02.03\*] [03.02.04\*] [03.02.05\*] [04.01.03\*] [04.02.14\*] [04.02.16\*] [04.02.19\*]  
[05.01.02\*] [05.01.03\*] [05.01.04\*] [05.01.05\*] [05.01.06\*] [05.01.07\*] [05.01.08\*] [05.01.09\*] [05.01.11\*]  
[05.01.12\*] [05.01.15\*] [05.06.01\*] [05.06.03\*] [05.07.01\*] [06.01.01\*] [06.01.02\*] [06.01.03\*] [06.01.04\*]  
[06.01.05\*] [06.01.06\*] [06.02.01\*] [06.02.03\*] [06.02.04\*] [06.02.05\*] [06.03.11\*] [06.03.13\*] [06.03.15\*]  
[06.04.03\*] [06.04.04\*] [06.04.05\*] [06.05.02\*] [06.06.02\*] [06.07.01\*] [06.07.02\*] [06.07.03\*] [06.07.04\*]  
[06.08.02\*] [06.09.03\*] [06.10.02\*] [06.13.01\*] [06.13.02\*] [06.13.04\*] [06.13.05\*] [07.01.01\*] [07.01.03\*]  
[07.01.04\*] [07.01.07\*] [07.01.08\*] [07.01.09\*] [07.01.10\*] [07.01.11\*] [07.02.01\*] [07.02.03\*] [07.02.04\*]  
[07.02.07\*] [07.02.08\*] [07.02.09\*] [07.02.10\*] [07.02.11\*] [07.02.14\*] [07.02.16\*] [07.03.01\*] [07.03.03\*]  
[07.03.04\*] [07.03.07\*] [07.03.08\*] [07.03.09\*] [07.03.10\*] [07.03.11\*] [07.04.01\*] [07.04.03\*] [07.04.04\*]  
[07.04.07\*] [07.04.08\*] [07.04.09\*] [07.04.10\*] [07.04.11\*] [07.04.13\*] [07.05.01\*] [07.05.03\*] [07.05.04\*]  
[07.05.07\*] [07.05.08\*] [07.05.09\*] [07.05.10\*] [07.05.11\*] [07.05.13\*] [07.06.01\*] [07.06.03\*] [07.06.04\*]  
[07.06.07\*] [07.06.08\*] [07.06.09\*] [07.06.10\*] [07.06.11\*] [07.07.01\*] [07.07.03\*] [07.07.04\*] [07.07.07\*]  
[07.07.08\*] [07.07.09\*] [07.07.10\*] [07.07.11\*] [08.01.11\*] [08.01.13\*] [08.01.15\*] [08.01.17\*] [08.01.19\*]  
[08.01.21\*] [08.03.12\*] [08.03.14\*] [08.03.16\*] [08.03.17\*] [08.03.19\*] [08.04.09\*] [08.04.11\*] [08.04.13\*]  
[08.04.15\*] [08.04.17\*] [08.05.01\*] [09.01.01\*] [09.01.02\*] [09.01.03\*] [09.01.04\*] [09.01.05\*] [09.01.06\*]  
[09.01.11\*] [09.01.13\*] [10.01.04\*] [10.01.09\*] [10.01.13\*] [10.01.14\*] [10.01.16\*] [10.01.18\*] [10.01.20\*]  
[10.01.22\*] [10.02.07\*] [10.02.11\*] [10.02.13\*] [10.03.04\*] [10.03.08\*] [10.03.09\*] [10.03.15\*] [10.03.17\*]  
[10.03.19\*] [10.03.21\*] [10.03.23\*] [10.03.25\*] [10.03.27\*] [10.03.29\*] [10.04.01\*] [10.04.02\*] [10.04.03\*]  
[10.04.04\*] [10.04.05\*] [10.04.06\*] [10.04.07\*] [10.04.09\*] [10.05.03\*] [10.05.05\*] [10.05.06\*] [10.05.08\*]  
[10.05.10\*] [10.06.03\*] [10.06.06\*] [10.06.07\*] [10.06.09\*] [10.07.07\*] [10.08.08\*] [10.08.10\*] [10.08.12\*]  
[10.08.15\*] [10.08.17\*] [10.08.19\*] [10.09.05\*] [10.09.07\*] [10.09.09\*] [10.09.11\*] [10.09.13\*] [10.09.15\*]  
[10.10.05\*] [10.10.07\*] [10.10.09\*] [10.10.11\*] [10.10.13\*] [10.10.15\*] [10.11.09\*] [10.11.11\*] [10.11.13\*]  
[10.11.15\*] [10.11.17\*] [10.11.19\*] [10.12.09\*] [10.12.11\*] [10.13.09\*] [10.13.12\*] [10.14.01\*] [11.01.05\*]  
[11.01.06\*] [11.01.07\*] [11.01.08\*] [11.01.09\*] [11.01.11\*] [11.01.13\*] [11.01.15\*] [11.01.16\*] [11.01.98\*]  
[11.02.02\*] [11.02.05\*] [11.02.07\*] [11.03.01\*] [11.03.02\*] [11.05.03\*] [11.05.04\*] [12.01.06\*] [12.01.07\*]  
[12.01.08\*] [12.01.09\*] [12.01.10\*] [12.01.12\*] [12.01.14\*] [12.01.16\*] [12.01.18\*] [12.01.19\*] [12.01.20\*]  
[12.03.01\*] [12.03.02\*] [13.01.01\*] [13.01.04\*] [13.01.05\*] [13.01.09\*] [13.01.10\*] [13.01.11\*] [13.01.12\*]  
[13.01.13\*] [13.02.04\*] [13.02.05\*] [13.02.06\*] [13.02.07\*] [13.02.08\*] [13.03.01\*] [13.03.06\*] [13.03.07\*]  
[13.03.08\*] [13.03.09\*] [13.03.10\*] [13.04.01\*] [13.04.02\*] [13.04.03\*] [13.05.01\*] [13.05.02\*] [13.05.03\*]  
[13.05.06\*] [13.05.07\*] [13.05.08\*] [13.07.01\*] [13.07.02\*] [13.07.03\*] [13.08.01\*] [13.08.02\*] [14.06.01\*]  
[14.06.02\*] [14.06.03\*] [14.06.04\*] [14.06.05\*] [15.01.10\*] [15.01.11\*] [15.02.02\*] [16.01.04\*] [16.01.07\*]  
[16.01.08\*] [16.01.09\*] [16.01.10\*] [16.01.11\*] [16.01.13\*] [16.01.14\*] [16.01.21\*] [16.02.09\*] [16.02.10\*]  
[16.02.11\*] [16.02.12\*] [16.02.13\*] [16.02.15\*] [16.03.03\*] [16.03.05\*] [16.03.07\*] [16.05.04\*] [16.05.06\*]  
[16.05.07\*] [16.05.08\*] [16.06.01\*] [16.06.02\*] [16.06.03\*] [16.06.06\*] [16.07.08\*] [16.07.09\*] [16.08.02\*]  
[16.08.05\*] [16.08.06\*] [16.08.07\*] [16.09.01\*] [16.09.02\*] [16.09.03\*] [16.09.04\*] [16.10.01\*] [16.10.03\*]  
[16.11.01\*] [16.11.03\*] [16.11.05\*] [17.01.06\*] [17.02.04\*] [17.03.01\*] [17.03.03\*] [17.04.09\*] [17.04.10\*]  
[17.05.03\*] [17.05.05\*] [17.05.07\*] [17.06.01\*] [17.06.03\*] [17.06.05\*] [17.08.01\*] [17.09.01\*] [17.09.02\*]  
[17.09.03\*] [18.01.03\*] [18.01.06\*] [18.01.08\*] [18.01.10\*] [18.02.02\*] [18.02.05\*] [18.02.07\*] [19.01.05\*]  
[19.01.06\*] [19.01.07\*] [19.01.10\*] [19.01.11\*] [19.01.13\*] [19.01.15\*] [19.01.17\*] [19.02.04\*] [19.02.05\*]  
[19.02.07\*] [19.02.08\*] [19.02.09\*] [19.02.11\*] [19.03.04\*] [19.03.06\*] [19.03.08\*] [19.04.02\*] [19.04.03\*]  
[19.07.02\*] [19.08.06\*] [19.08.07\*] [19.08.08\*] [19.08.10\*] [19.08.11\*] [19.08.13\*] [19.10.03\*] [19.10.05\*]  
[19.11.01\*] [19.11.02\*] [19.11.03\*] [19.11.04\*] [19.11.05\*] [19.11.07\*] [19.12.06\*] [19.12.11\*] [19.13.01\*]  
[19.13.03\*] [19.13.05\*] [19.13.07\*] [20.01.21\*] [20.01.23\*] [20.01.26\*] [20.01.29\*] [20.01.33\*] [20.01.35\*]  
[20.01.37\*]

Targa: **EX906MP**

Tipo veicolo: AUTOVEICOLO - AUTOCARRO -- SCARRABILE -- Uso terzi

Carrozzerie mobili associate al veicolo: - Cassoni - Cisterne - Compattatori - Pianali Scarrabili

Elenco rifiuti per tipologie di carrozzerie mobili associate al veicolo:

**CASSONI**

[01.03.04\*] [01.03.05\*] [01.03.07\*] [01.03.10\*] [01.04.07\*] [01.05.05\*] [01.05.06\*] [02.01.08\*] [03.01.04\*]  
[03.02.01\*] [03.02.02\*] [03.02.03\*] [03.02.04\*] [03.02.05\*] [04.01.03\*] [04.02.14\*] [04.02.16\*] [04.02.19\*]

Clerico Primino S.R.L.  
Numero Iscrizione TO00381  
Provvedimento di Rinnovo

Prot. n.43489/2022 del 09/09/2022





**Albo Nazionale Gestori Ambientali**  
**SEZIONE REGIONALE DEL PIEMONTE**

istituita ai sensi del d.lgs 152/2006 presso la Camera di Commercio Industria Artigianato e Agricoltura di TORINO  
Via S. Francesco da Paola, 24  
10123 TORINO (TO)

[05.01.02\*] [05.01.03\*] [05.01.04\*] [05.01.05\*] [05.01.06\*] [05.01.07\*] [05.01.08\*] [05.01.09\*] [05.01.11\*]  
[05.01.12\*] [05.01.15\*] [05.06.01\*] [05.06.03\*] [05.07.01\*] [06.01.01\*] [06.01.02\*] [06.01.03\*] [06.01.04\*]  
[06.01.05\*] [06.01.06\*] [06.02.01\*] [06.02.03\*] [06.02.04\*] [06.02.05\*] [06.03.11\*] [06.03.13\*] [06.03.15\*]  
[06.04.03\*] [06.04.04\*] [06.04.05\*] [06.05.02\*] [06.06.02\*] [06.07.01\*] [06.07.02\*] [06.07.03\*] [06.07.04\*]  
[06.08.02\*] [06.09.03\*] [06.10.02\*] [06.13.01\*] [06.13.02\*] [06.13.04\*] [06.13.05\*] [07.01.01\*] [07.01.03\*]  
[07.01.04\*] [07.01.07\*] [07.01.08\*] [07.01.09\*] [07.01.10\*] [07.01.11\*] [07.02.01\*] [07.02.03\*] [07.02.04\*]  
[07.02.07\*] [07.02.08\*] [07.02.09\*] [07.02.10\*] [07.02.11\*] [07.02.14\*] [07.02.16\*] [07.03.01\*] [07.03.03\*]  
[07.03.04\*] [07.03.07\*] [07.03.08\*] [07.03.09\*] [07.03.10\*] [07.03.11\*] [07.04.01\*] [07.04.03\*] [07.04.04\*]  
[07.04.07\*] [07.04.08\*] [07.04.09\*] [07.04.10\*] [07.04.11\*] [07.04.13\*] [07.05.01\*] [07.05.03\*] [07.05.04\*]  
[07.05.07\*] [07.05.08\*] [07.05.09\*] [07.05.10\*] [07.05.11\*] [07.05.13\*] [07.06.01\*] [07.06.03\*] [07.06.04\*]  
[07.06.07\*] [07.06.08\*] [07.06.09\*] [07.06.10\*] [07.06.11\*] [07.07.01\*] [07.07.03\*] [07.07.04\*] [07.07.07\*]  
[07.07.08\*] [07.07.09\*] [07.07.10\*] [07.07.11\*] [08.01.11\*] [08.01.13\*] [08.01.15\*] [08.01.17\*] [08.01.19\*]  
[08.01.21\*] [08.03.12\*] [08.03.14\*] [08.03.16\*] [08.03.17\*] [08.03.19\*] [08.04.09\*] [08.04.11\*] [08.04.13\*]  
[08.04.15\*] [08.04.17\*] [08.05.01\*] [09.01.01\*] [09.01.02\*] [09.01.03\*] [09.01.04\*] [09.01.05\*] [09.01.06\*]  
[09.01.11\*] [09.01.13\*] [10.01.04\*] [10.01.09\*] [10.01.13\*] [10.01.14\*] [10.01.16\*] [10.01.18\*] [10.01.20\*]  
[10.01.22\*] [10.02.07\*] [10.02.11\*] [10.02.13\*] [10.03.04\*] [10.03.08\*] [10.03.09\*] [10.03.15\*] [10.03.17\*]  
[10.03.19\*] [10.03.21\*] [10.03.23\*] [10.03.25\*] [10.03.27\*] [10.03.29\*] [10.04.01\*] [10.04.02\*] [10.04.03\*]  
[10.04.04\*] [10.04.05\*] [10.04.06\*] [10.04.07\*] [10.04.09\*] [10.05.03\*] [10.05.05\*] [10.05.06\*] [10.05.08\*]  
[10.05.10\*] [10.06.03\*] [10.06.06\*] [10.06.07\*] [10.06.09\*] [10.07.07\*] [10.08.08\*] [10.08.10\*] [10.08.12\*]  
[10.08.15\*] [10.08.17\*] [10.08.19\*] [10.09.05\*] [10.09.07\*] [10.09.09\*] [10.09.11\*] [10.09.13\*] [10.09.15\*]  
[10.10.05\*] [10.10.07\*] [10.10.09\*] [10.10.11\*] [10.10.13\*] [10.10.15\*] [10.11.09\*] [10.11.11\*] [10.11.13\*]  
[10.11.15\*] [10.11.17\*] [10.11.19\*] [10.12.09\*] [10.12.11\*] [10.13.09\*] [10.13.12\*] [10.14.01\*] [11.01.05\*]  
[11.01.06\*] [11.01.07\*] [11.01.08\*] [11.01.09\*] [11.01.11\*] [11.01.13\*] [11.01.15\*] [11.01.16\*] [11.01.98\*]  
[11.02.02\*] [11.02.05\*] [11.02.07\*] [11.03.01\*] [11.03.02\*] [11.05.03\*] [11.05.04\*] [12.01.06\*] [12.01.07\*]  
[12.01.08\*] [12.01.09\*] [12.01.10\*] [12.01.12\*] [12.01.14\*] [12.01.16\*] [12.01.18\*] [12.01.19\*] [12.01.20\*]  
[12.03.01\*] [12.03.02\*] [13.01.01\*] [13.01.04\*] [13.01.05\*] [13.01.09\*] [13.01.10\*] [13.01.11\*] [13.01.12\*]  
[13.01.13\*] [13.02.04\*] [13.02.05\*] [13.02.06\*] [13.02.07\*] [13.02.08\*] [13.03.01\*] [13.03.06\*] [13.03.07\*]  
[13.03.08\*] [13.03.09\*] [13.03.10\*] [13.04.01\*] [13.04.02\*] [13.04.03\*] [13.05.01\*] [13.05.02\*] [13.05.03\*]  
[13.05.06\*] [13.05.07\*] [13.05.08\*] [13.07.01\*] [13.07.02\*] [13.07.03\*] [13.08.01\*] [13.08.02\*] [14.06.01\*]  
[14.06.02\*] [14.06.03\*] [14.06.04\*] [14.06.05\*] [15.01.10\*] [15.01.11\*] [15.02.02\*] [16.01.04\*] [16.01.07\*]  
[16.01.08\*] [16.01.09\*] [16.01.10\*] [16.01.11\*] [16.01.13\*] [16.01.14\*] [16.01.21\*] [16.02.09\*] [16.02.10\*]  
[16.02.11\*] [16.02.12\*] [16.02.13\*] [16.02.15\*] [16.03.03\*] [16.03.05\*] [16.03.07\*] [16.05.04\*] [16.05.06\*]  
[16.05.07\*] [16.05.08\*] [16.06.01\*] [16.06.02\*] [16.06.03\*] [16.06.06\*] [16.07.08\*] [16.07.09\*] [16.08.02\*]  
[16.08.05\*] [16.08.06\*] [16.08.07\*] [16.09.01\*] [16.09.02\*] [16.09.03\*] [16.09.04\*] [16.10.01\*] [16.10.03\*]  
[16.11.01\*] [16.11.03\*] [16.11.05\*] [17.01.06\*] [17.02.04\*] [17.03.01\*] [17.03.03\*] [17.04.09\*] [17.04.10\*]  
[17.05.03\*] [17.05.05\*] [17.05.07\*] [17.06.01\*] [17.06.03\*] [17.06.05\*] [17.08.01\*] [17.09.01\*] [17.09.02\*]  
[17.09.03\*] [18.01.03\*] [18.01.06\*] [18.01.08\*] [18.01.10\*] [18.02.02\*] [18.02.05\*] [18.02.07\*] [19.01.05\*]  
[19.01.06\*] [19.01.07\*] [19.01.10\*] [19.01.11\*] [19.01.13\*] [19.01.15\*] [19.01.17\*] [19.02.04\*] [19.02.05\*]  
[19.02.07\*] [19.02.08\*] [19.02.09\*] [19.02.11\*] [19.03.04\*] [19.03.06\*] [19.03.08\*] [19.04.02\*] [19.04.03\*]  
[19.07.02\*] [19.08.06\*] [19.08.07\*] [19.08.08\*] [19.08.10\*] [19.08.11\*] [19.08.13\*] [19.10.03\*] [19.10.05\*]  
[19.11.01\*] [19.11.02\*] [19.11.03\*] [19.11.04\*] [19.11.05\*] [19.11.07\*] [19.12.06\*] [19.12.11\*] [19.13.01\*]  
[19.13.03\*] [19.13.05\*] [19.13.07\*] [20.01.21\*] [20.01.23\*] [20.01.26\*] [20.01.29\*] [20.01.33\*] [20.01.35\*]  
[20.01.37\*]

**CISTERNE**

[01.03.07\*] [01.03.10\*] [01.04.07\*] [01.05.05\*] [01.05.06\*] [02.01.08\*] [03.02.01\*] [03.02.02\*] [03.02.03\*]  
[03.02.04\*] [03.02.05\*] [04.01.03\*] [04.02.14\*] [04.02.16\*] [04.02.19\*] [05.01.02\*] [05.01.03\*] [05.01.04\*]  
[05.01.05\*] [05.01.06\*] [05.01.09\*] [05.01.11\*] [05.01.12\*] [05.07.01\*] [06.01.06\*] [06.02.01\*] [06.02.05\*]  
[06.03.11\*] [06.03.13\*] [06.04.03\*] [06.04.04\*] [06.04.05\*] [06.05.02\*] [06.06.02\*] [06.07.03\*] [06.07.04\*]  
[06.08.02\*] [06.09.03\*] [06.10.02\*] [06.13.01\*] [07.01.01\*] [07.01.03\*] [07.01.04\*] [07.01.07\*] [07.01.08\*]  
[07.01.09\*] [07.01.10\*] [07.01.11\*] [07.02.01\*] [07.02.03\*] [07.02.04\*] [07.02.07\*] [07.02.08\*] [07.02.09\*]  
[07.02.10\*] [07.02.11\*] [07.02.14\*] [07.02.16\*] [07.03.01\*] [07.03.03\*] [07.03.04\*] [07.03.07\*] [07.03.08\*]  
[07.03.09\*] [07.03.10\*] [07.03.11\*] [07.04.01\*] [07.04.03\*] [07.04.04\*] [07.04.07\*] [07.04.08\*] [07.04.09\*]  
[07.04.10\*] [07.04.11\*] [07.05.01\*] [07.05.03\*] [07.05.04\*] [07.05.07\*] [07.05.08\*] [07.05.09\*] [07.05.10\*]  
[07.05.11\*] [07.06.01\*] [07.06.03\*] [07.06.04\*] [07.06.07\*] [07.06.08\*] [07.06.09\*] [07.06.10\*] [07.06.11\*]  
[07.07.01\*] [07.07.03\*] [07.07.04\*] [07.07.07\*] [07.07.08\*] [07.07.09\*] [07.07.10\*] [07.07.11\*] [08.01.11\*]

Clerico Primino S.R.L.  
Numero Iscrizione TO00381  
Provvedimento di Rinnovo

Prot. n.43489/2022 del 09/09/2022



**Albo Nazionale Gestori Ambientali**  
**SEZIONE REGIONALE DEL PIEMONTE**

istituita ai sensi del d.lgs 152/2006 presso la Camera di Commercio Industria Artigianato e Agricoltura di TORINO  
Via S. Francesco da Paola, 24  
10123 TORINO (TO)

[08.01.13\*] [08.01.15\*] [08.01.17\*] [08.01.19\*] [08.01.21\*] [08.03.12\*] [08.03.14\*] [08.03.16\*] [08.03.19\*]  
[08.04.09\*] [08.04.11\*] [08.04.13\*] [08.04.15\*] [08.04.17\*] [09.01.01\*] [09.01.02\*] [09.01.03\*] [09.01.04\*]  
[09.01.05\*] [09.01.06\*] [09.01.13\*] [10.01.18\*] [10.01.20\*] [10.01.22\*] [10.02.11\*] [10.02.13\*] [10.03.17\*]  
[10.03.25\*] [10.03.27\*] [10.03.29\*] [10.04.07\*] [10.04.09\*] [10.05.06\*] [10.05.08\*] [10.06.07\*] [10.06.09\*]  
[10.07.07\*] [10.08.12\*] [10.08.17\*] [10.08.19\*] [10.11.09\*] [10.11.13\*] [10.11.17\*] [10.12.11\*] [10.14.01\*]  
[11.01.05\*] [11.01.06\*] [11.01.07\*] [11.01.08\*] [11.01.09\*] [11.01.11\*] [11.01.13\*] [11.01.15\*] [11.01.98\*]  
[11.02.02\*] [11.02.05\*] [11.02.07\*] [11.03.01\*] [11.03.02\*] [11.05.04\*] [12.01.06\*] [12.01.07\*] [12.01.08\*]  
[12.01.09\*] [12.01.10\*] [12.01.12\*] [12.01.14\*] [12.01.18\*] [12.01.19\*] [12.03.01\*] [12.03.02\*] [13.01.01\*]  
[13.01.04\*] [13.01.05\*] [13.01.09\*] [13.01.10\*] [13.01.11\*] [13.01.12\*] [13.01.13\*] [13.02.04\*] [13.02.05\*]  
[13.02.06\*] [13.02.07\*] [13.02.08\*] [13.03.01\*] [13.03.06\*] [13.03.07\*] [13.03.08\*] [13.03.09\*] [13.03.10\*]  
[13.04.01\*] [13.04.02\*] [13.04.03\*] [13.05.02\*] [13.05.03\*] [13.05.06\*] [13.05.07\*] [13.05.08\*] [13.08.01\*]  
[13.08.02\*] [14.06.01\*] [14.06.02\*] [14.06.03\*] [14.06.04\*] [14.06.05\*] [16.01.13\*] [16.01.14\*] [16.03.03\*]  
[16.03.05\*] [16.03.07\*] [16.05.06\*] [16.05.07\*] [16.05.08\*] [16.06.06\*] [16.07.08\*] [16.07.09\*] [16.08.02\*]  
[16.08.05\*] [16.08.06\*] [16.08.07\*] [16.09.04\*] [16.10.01\*] [16.10.03\*] [17.05.05\*] [18.01.06\*] [18.02.05\*]  
[19.01.05\*] [19.01.06\*] [19.02.04\*] [19.02.05\*] [19.02.07\*] [19.02.08\*] [19.02.11\*] [19.03.08\*] [19.07.02\*]  
[19.08.07\*] [19.08.08\*] [19.08.10\*] [19.08.11\*] [19.08.13\*] [19.10.05\*] [19.11.03\*] [19.11.04\*] [19.11.05\*]  
[19.11.07\*] [19.12.11\*] [19.13.01\*] [19.13.03\*] [19.13.05\*] [19.13.07\*] [20.01.26\*] [20.01.29\*]

**COMPATTATORI**

[03.01.04\*] [06.07.02\*] [06.13.02\*] [07.01.09\*] [07.01.10\*] [07.02.07\*] [07.02.08\*] [07.02.09\*] [07.02.10\*]  
[07.02.11\*] [07.02.14\*] [07.02.16\*] [07.03.07\*] [07.03.08\*] [07.03.09\*] [07.03.10\*] [07.04.07\*] [07.04.08\*]  
[07.04.09\*] [07.04.10\*] [07.04.13\*] [07.05.07\*] [07.05.08\*] [07.05.09\*] [07.05.10\*] [07.05.13\*] [07.06.07\*]  
[07.06.08\*] [07.06.09\*] [07.06.10\*] [07.07.07\*] [07.07.08\*] [07.07.09\*] [07.07.10\*] [10.02.07\*] [10.03.04\*]  
[10.03.08\*] [10.03.09\*] [10.03.23\*] [10.03.29\*] [10.04.01\*] [10.04.06\*] [10.05.05\*] [10.06.06\*] [10.08.08\*]  
[10.09.13\*] [10.10.13\*] [10.11.09\*] [10.11.15\*] [10.11.19\*] [10.12.09\*] [10.12.11\*] [10.13.12\*] [11.01.16\*]  
[11.01.98\*] [11.02.02\*] [11.02.05\*] [11.02.07\*] [11.05.03\*] [12.01.16\*] [13.05.08\*] [15.01.10\*] [15.01.11\*]  
[15.02.02\*] [16.01.21\*] [16.02.15\*] [16.03.03\*] [16.03.05\*] [16.11.01\*] [16.11.03\*] [16.11.05\*] [19.01.05\*]  
[19.01.07\*] [19.01.10\*] [19.02.04\*] [19.02.11\*] [19.03.04\*] [19.10.03\*] [19.10.05\*] [19.11.07\*] [19.12.06\*]  
[19.12.11\*] [20.01.37\*]

**PIANALI**

[01.03.04\*] [01.03.05\*] [01.03.07\*] [01.03.10\*] [01.04.07\*] [01.05.05\*] [01.05.06\*] [02.01.08\*] [03.01.04\*]  
[03.02.01\*] [03.02.02\*] [03.02.03\*] [03.02.04\*] [03.02.05\*] [04.01.03\*] [04.02.14\*] [04.02.16\*] [04.02.19\*]  
[05.01.02\*] [05.01.03\*] [05.01.04\*] [05.01.05\*] [05.01.06\*] [05.01.07\*] [05.01.08\*] [05.01.09\*] [05.01.11\*]  
[05.01.12\*] [05.01.15\*] [05.06.01\*] [05.06.03\*] [05.07.01\*] [06.01.01\*] [06.01.02\*] [06.01.03\*] [06.01.04\*]  
[06.01.05\*] [06.01.06\*] [06.02.01\*] [06.02.03\*] [06.02.04\*] [06.02.05\*] [06.03.11\*] [06.03.13\*] [06.03.15\*]  
[06.04.03\*] [06.04.04\*] [06.04.05\*] [06.05.02\*] [06.06.02\*] [06.07.01\*] [06.07.02\*] [06.07.03\*] [06.07.04\*]  
[06.08.02\*] [06.09.03\*] [06.10.02\*] [06.13.01\*] [06.13.02\*] [06.13.04\*] [06.13.05\*] [07.01.01\*] [07.01.03\*]  
[07.01.04\*] [07.01.07\*] [07.01.08\*] [07.01.09\*] [07.01.10\*] [07.01.11\*] [07.02.01\*] [07.02.03\*] [07.02.04\*]  
[07.02.07\*] [07.02.08\*] [07.02.09\*] [07.02.10\*] [07.02.11\*] [07.02.14\*] [07.02.16\*] [07.03.01\*] [07.03.03\*]  
[07.03.04\*] [07.03.07\*] [07.03.08\*] [07.03.09\*] [07.03.10\*] [07.03.11\*] [07.04.01\*] [07.04.03\*] [07.04.04\*]  
[07.04.07\*] [07.04.08\*] [07.04.09\*] [07.04.10\*] [07.04.11\*] [07.04.13\*] [07.05.01\*] [07.05.03\*] [07.05.04\*]  
[07.05.07\*] [07.05.08\*] [07.05.09\*] [07.05.10\*] [07.05.11\*] [07.05.13\*] [07.06.01\*] [07.06.03\*] [07.06.04\*]  
[07.06.07\*] [07.06.08\*] [07.06.09\*] [07.06.10\*] [07.06.11\*] [07.07.01\*] [07.07.03\*] [07.07.04\*] [07.07.07\*]  
[07.07.08\*] [07.07.09\*] [07.07.10\*] [07.07.11\*] [08.01.11\*] [08.01.13\*] [08.01.15\*] [08.01.17\*] [08.01.19\*]  
[08.01.21\*] [08.03.12\*] [08.03.14\*] [08.03.16\*] [08.03.17\*] [08.03.19\*] [08.04.09\*] [08.04.11\*] [08.04.13\*]  
[08.04.15\*] [08.04.17\*] [08.05.01\*] [09.01.01\*] [09.01.02\*] [09.01.03\*] [09.01.04\*] [09.01.05\*] [09.01.06\*]  
[09.01.11\*] [09.01.13\*] [10.01.04\*] [10.01.09\*] [10.01.13\*] [10.01.14\*] [10.01.16\*] [10.01.18\*] [10.01.20\*]  
[10.01.22\*] [10.02.07\*] [10.02.11\*] [10.02.13\*] [10.03.04\*] [10.03.08\*] [10.03.09\*] [10.03.15\*] [10.03.17\*]  
[10.03.19\*] [10.03.21\*] [10.03.23\*] [10.03.25\*] [10.03.27\*] [10.03.29\*] [10.04.01\*] [10.04.02\*] [10.04.03\*]  
[10.04.04\*] [10.04.05\*] [10.04.06\*] [10.04.07\*] [10.04.09\*] [10.05.03\*] [10.05.05\*] [10.05.06\*] [10.05.08\*]  
[10.05.10\*] [10.06.03\*] [10.06.06\*] [10.06.07\*] [10.06.09\*] [10.07.07\*] [10.08.08\*] [10.08.10\*] [10.08.12\*]  
[10.08.15\*] [10.08.17\*] [10.08.19\*] [10.09.05\*] [10.09.07\*] [10.09.09\*] [10.09.11\*] [10.09.13\*] [10.09.15\*]  
[10.10.05\*] [10.10.07\*] [10.10.09\*] [10.10.11\*] [10.10.13\*] [10.10.15\*] [10.11.09\*] [10.11.11\*] [10.11.13\*]  
[10.11.15\*] [10.11.17\*] [10.11.19\*] [10.12.09\*] [10.12.11\*] [10.13.09\*] [10.13.12\*] [10.14.01\*] [11.01.05\*]  
[11.01.06\*] [11.01.07\*] [11.01.08\*] [11.01.09\*] [11.01.11\*] [11.01.13\*] [11.01.15\*] [11.01.16\*] [11.01.98\*]

Clerico Primino S.R.L.  
Numero Iscrizione TO00381  
Provvedimento di Rinnovo

Prot. n.43489/2022 del 09/09/2022



**Albo Nazionale Gestori Ambientali**  
**SEZIONE REGIONALE DEL PIEMONTE**

istituita ai sensi del d.lgs 152/2006 presso la Camera di Commercio Industria Artigianato e Agricoltura di TORINO  
Via S. Francesco da Paola, 24  
10123 TORINO (TO)

[11.02.02\*] [11.02.05\*] [11.02.07\*] [11.03.01\*] [11.03.02\*] [11.05.03\*] [11.05.04\*] [12.01.06\*] [12.01.07\*]  
[12.01.08\*] [12.01.09\*] [12.01.10\*] [12.01.12\*] [12.01.14\*] [12.01.16\*] [12.01.18\*] [12.01.19\*] [12.01.20\*]  
[12.03.01\*] [12.03.02\*] [13.01.01\*] [13.01.04\*] [13.01.05\*] [13.01.09\*] [13.01.10\*] [13.01.11\*] [13.01.12\*]  
[13.01.13\*] [13.02.04\*] [13.02.05\*] [13.02.06\*] [13.02.07\*] [13.02.08\*] [13.03.01\*] [13.03.06\*] [13.03.07\*]  
[13.03.08\*] [13.03.09\*] [13.03.10\*] [13.04.01\*] [13.04.02\*] [13.04.03\*] [13.05.01\*] [13.05.02\*] [13.05.03\*]  
[13.05.06\*] [13.05.07\*] [13.05.08\*] [13.07.01\*] [13.07.02\*] [13.07.03\*] [13.08.01\*] [13.08.02\*] [14.06.01\*]  
[14.06.02\*] [14.06.03\*] [14.06.04\*] [14.06.05\*] [15.01.10\*] [15.01.11\*] [15.02.02\*] [16.01.04\*] [16.01.07\*]  
[16.01.08\*] [16.01.09\*] [16.01.10\*] [16.01.11\*] [16.01.13\*] [16.01.14\*] [16.01.21\*] [16.02.09\*] [16.02.10\*]  
[16.02.11\*] [16.02.12\*] [16.02.13\*] [16.02.15\*] [16.03.03\*] [16.03.05\*] [16.03.07\*] [16.05.04\*] [16.05.06\*]  
[16.05.07\*] [16.05.08\*] [16.06.01\*] [16.06.02\*] [16.06.03\*] [16.06.06\*] [16.07.08\*] [16.07.09\*] [16.08.02\*]  
[16.08.05\*] [16.08.06\*] [16.08.07\*] [16.09.01\*] [16.09.02\*] [16.09.03\*] [16.09.04\*] [16.10.01\*] [16.10.03\*]  
[16.11.01\*] [16.11.03\*] [16.11.05\*] [17.01.06\*] [17.02.04\*] [17.03.01\*] [17.03.03\*] [17.04.09\*] [17.04.10\*]  
[17.05.03\*] [17.05.05\*] [17.05.07\*] [17.06.01\*] [17.06.03\*] [17.06.05\*] [17.08.01\*] [17.09.01\*] [17.09.02\*]  
[17.09.03\*] [18.01.03\*] [18.01.06\*] [18.01.08\*] [18.01.10\*] [18.02.02\*] [18.02.05\*] [18.02.07\*] [19.01.05\*]  
[19.01.06\*] [19.01.07\*] [19.01.10\*] [19.01.11\*] [19.01.13\*] [19.01.15\*] [19.01.17\*] [19.02.04\*] [19.02.05\*]  
[19.02.07\*] [19.02.08\*] [19.02.09\*] [19.02.11\*] [19.03.04\*] [19.03.06\*] [19.03.08\*] [19.04.02\*] [19.04.03\*]  
[19.07.02\*] [19.08.06\*] [19.08.07\*] [19.08.08\*] [19.08.10\*] [19.08.11\*] [19.08.13\*] [19.10.03\*] [19.10.05\*]  
[19.11.01\*] [19.11.02\*] [19.11.03\*] [19.11.04\*] [19.11.05\*] [19.11.07\*] [19.12.06\*] [19.12.11\*] [19.13.01\*]  
[19.13.03\*] [19.13.05\*] [19.13.07\*] [20.01.21\*] [20.01.23\*] [20.01.26\*] [20.01.29\*] [20.01.33\*] [20.01.35\*]  
[20.01.37\*]

Targa: **FK968YM**

Tipo veicolo: AUTOVEICOLO - AUTOCARRO -- SCARRABILE -- Uso terzi

Carrozzerie mobili associate al veicolo: - Cassoni - Cisterne - Compattatori - Pianali Scarrabili

Elenco rifiuti per tipologie di carrozzerie mobili associate al veicolo:

**CASSONI**

[01.03.04\*] [01.03.05\*] [01.03.07\*] [01.03.10\*] [01.04.07\*] [01.05.05\*] [01.05.06\*] [02.01.08\*] [03.01.04\*]  
[03.02.01\*] [03.02.02\*] [03.02.03\*] [03.02.04\*] [03.02.05\*] [04.01.03\*] [04.02.14\*] [04.02.16\*] [04.02.19\*]  
[05.01.02\*] [05.01.03\*] [05.01.04\*] [05.01.05\*] [05.01.06\*] [05.01.07\*] [05.01.08\*] [05.01.09\*] [05.01.11\*]  
[05.01.12\*] [05.01.15\*] [05.06.01\*] [05.06.03\*] [05.07.01\*] [06.01.01\*] [06.01.02\*] [06.01.03\*] [06.01.04\*]  
[06.01.05\*] [06.01.06\*] [06.02.01\*] [06.02.03\*] [06.02.04\*] [06.02.05\*] [06.03.11\*] [06.03.13\*] [06.03.15\*]  
[06.04.03\*] [06.04.04\*] [06.04.05\*] [06.05.02\*] [06.06.02\*] [06.07.01\*] [06.07.02\*] [06.07.03\*] [06.07.04\*]  
[06.08.02\*] [06.09.03\*] [06.10.02\*] [06.13.01\*] [06.13.02\*] [06.13.04\*] [06.13.05\*] [07.01.01\*] [07.01.03\*]  
[07.01.04\*] [07.01.07\*] [07.01.08\*] [07.01.09\*] [07.01.10\*] [07.01.11\*] [07.02.01\*] [07.02.03\*] [07.02.04\*]  
[07.02.07\*] [07.02.08\*] [07.02.09\*] [07.02.10\*] [07.02.11\*] [07.02.14\*] [07.02.16\*] [07.03.01\*] [07.03.03\*]  
[07.03.04\*] [07.03.07\*] [07.03.08\*] [07.03.09\*] [07.03.10\*] [07.03.11\*] [07.04.01\*] [07.04.03\*] [07.04.04\*]  
[07.04.07\*] [07.04.08\*] [07.04.09\*] [07.04.10\*] [07.04.11\*] [07.04.13\*] [07.05.01\*] [07.05.03\*] [07.05.04\*]  
[07.05.07\*] [07.05.08\*] [07.05.09\*] [07.05.10\*] [07.05.11\*] [07.05.13\*] [07.06.01\*] [07.06.03\*] [07.06.04\*]  
[07.06.07\*] [07.06.08\*] [07.06.09\*] [07.06.10\*] [07.06.11\*] [07.07.01\*] [07.07.03\*] [07.07.04\*] [07.07.07\*]  
[07.07.08\*] [07.07.09\*] [07.07.10\*] [07.07.11\*] [08.01.11\*] [08.01.13\*] [08.01.15\*] [08.01.17\*] [08.01.19\*]  
[08.01.21\*] [08.03.12\*] [08.03.14\*] [08.03.16\*] [08.03.17\*] [08.03.19\*] [08.04.09\*] [08.04.11\*] [08.04.13\*]  
[08.04.15\*] [08.04.17\*] [08.05.01\*] [09.01.01\*] [09.01.02\*] [09.01.03\*] [09.01.04\*] [09.01.05\*] [09.01.06\*]  
[09.01.11\*] [09.01.13\*] [10.01.04\*] [10.01.09\*] [10.01.13\*] [10.01.14\*] [10.01.16\*] [10.01.18\*] [10.01.20\*]  
[10.01.22\*] [10.02.07\*] [10.02.11\*] [10.02.13\*] [10.03.04\*] [10.03.08\*] [10.03.09\*] [10.03.15\*] [10.03.17\*]  
[10.03.19\*] [10.03.21\*] [10.03.23\*] [10.03.25\*] [10.03.27\*] [10.03.29\*] [10.04.01\*] [10.04.02\*] [10.04.03\*]  
[10.04.04\*] [10.04.05\*] [10.04.06\*] [10.04.07\*] [10.04.09\*] [10.05.03\*] [10.05.05\*] [10.05.06\*] [10.05.08\*]  
[10.05.10\*] [10.06.03\*] [10.06.06\*] [10.06.07\*] [10.06.09\*] [10.07.07\*] [10.08.08\*] [10.08.10\*] [10.08.12\*]  
[10.08.15\*] [10.08.17\*] [10.08.19\*] [10.09.05\*] [10.09.07\*] [10.09.09\*] [10.09.11\*] [10.09.13\*] [10.09.15\*]  
[10.10.05\*] [10.10.07\*] [10.10.09\*] [10.10.11\*] [10.10.13\*] [10.10.15\*] [10.11.09\*] [10.11.11\*] [10.11.13\*]  
[10.11.15\*] [10.11.17\*] [10.11.19\*] [10.12.09\*] [10.12.11\*] [10.13.09\*] [10.13.12\*] [10.14.01\*] [11.01.05\*]  
[11.01.06\*] [11.01.07\*] [11.01.08\*] [11.01.09\*] [11.01.11\*] [11.01.13\*] [11.01.15\*] [11.01.16\*] [11.01.98\*]  
[11.02.02\*] [11.02.05\*] [11.02.07\*] [11.03.01\*] [11.03.02\*] [11.05.03\*] [11.05.04\*] [12.01.06\*] [12.01.07\*]  
[12.01.08\*] [12.01.09\*] [12.01.10\*] [12.01.12\*] [12.01.14\*] [12.01.16\*] [12.01.18\*] [12.01.19\*] [12.01.20\*]  
[12.03.01\*] [12.03.02\*] [13.01.01\*] [13.01.04\*] [13.01.05\*] [13.01.09\*] [13.01.10\*] [13.01.11\*] [13.01.12\*]

Clerico Primino S.R.L.  
Numero Iscrizione TO00381  
Provvedimento di Rinnovo

Prot. n.43489/2022 del 09/09/2022



**Albo Nazionale Gestori Ambientali**  
**SEZIONE REGIONALE DEL PIEMONTE**

istituita ai sensi del d.lgs 152/2006 presso la Camera di Commercio Industria Artigianato e Agricoltura di TORINO  
Via S. Francesco da Paola, 24  
10123 TORINO (TO)

[13.01.13\*] [13.02.04\*] [13.02.05\*] [13.02.06\*] [13.02.07\*] [13.02.08\*] [13.03.01\*] [13.03.06\*] [13.03.07\*]  
[13.03.08\*] [13.03.09\*] [13.03.10\*] [13.04.01\*] [13.04.02\*] [13.04.03\*] [13.05.01\*] [13.05.02\*] [13.05.03\*]  
[13.05.06\*] [13.05.07\*] [13.05.08\*] [13.07.01\*] [13.07.02\*] [13.07.03\*] [13.08.01\*] [13.08.02\*] [14.06.01\*]  
[14.06.02\*] [14.06.03\*] [14.06.04\*] [14.06.05\*] [15.01.10\*] [15.01.11\*] [15.02.02\*] [16.01.04\*] [16.01.07\*]  
[16.01.08\*] [16.01.09\*] [16.01.10\*] [16.01.11\*] [16.01.13\*] [16.01.14\*] [16.01.21\*] [16.02.09\*] [16.02.10\*]  
[16.02.11\*] [16.02.12\*] [16.02.13\*] [16.02.15\*] [16.03.03\*] [16.03.05\*] [16.03.07\*] [16.05.04\*] [16.05.06\*]  
[16.05.07\*] [16.05.08\*] [16.06.01\*] [16.06.02\*] [16.06.03\*] [16.06.06\*] [16.07.08\*] [16.07.09\*] [16.08.02\*]  
[16.08.05\*] [16.08.06\*] [16.08.07\*] [16.09.01\*] [16.09.02\*] [16.09.03\*] [16.09.04\*] [16.10.01\*] [16.10.03\*]  
[16.11.01\*] [16.11.03\*] [16.11.05\*] [17.01.06\*] [17.02.04\*] [17.03.01\*] [17.03.03\*] [17.04.09\*] [17.04.10\*]  
[17.05.03\*] [17.05.05\*] [17.05.07\*] [17.06.01\*] [17.06.03\*] [17.06.05\*] [17.08.01\*] [17.09.01\*] [17.09.02\*]  
[17.09.03\*] [18.01.03\*] [18.01.06\*] [18.01.08\*] [18.01.10\*] [18.02.02\*] [18.02.05\*] [18.02.07\*] [19.01.05\*]  
[19.01.06\*] [19.01.07\*] [19.01.10\*] [19.01.11\*] [19.01.13\*] [19.01.15\*] [19.01.17\*] [19.02.04\*] [19.02.05\*]  
[19.02.07\*] [19.02.08\*] [19.02.09\*] [19.02.11\*] [19.03.04\*] [19.03.06\*] [19.03.08\*] [19.04.02\*] [19.04.03\*]  
[19.07.02\*] [19.08.06\*] [19.08.07\*] [19.08.08\*] [19.08.10\*] [19.08.11\*] [19.08.13\*] [19.10.03\*] [19.10.05\*]  
[19.11.01\*] [19.11.02\*] [19.11.03\*] [19.11.04\*] [19.11.05\*] [19.11.07\*] [19.12.06\*] [19.12.11\*] [19.13.01\*]  
[19.13.03\*] [19.13.05\*] [19.13.07\*] [20.01.21\*] [20.01.23\*] [20.01.26\*] [20.01.29\*] [20.01.33\*] [20.01.35\*]  
[20.01.37\*]

**CISTERNE**

[01.03.07\*] [01.03.10\*] [01.04.07\*] [01.05.05\*] [01.05.06\*] [02.01.08\*] [03.02.01\*] [03.02.02\*] [03.02.03\*]  
[03.02.04\*] [03.02.05\*] [04.01.03\*] [04.02.14\*] [04.02.16\*] [04.02.19\*] [05.01.02\*] [05.01.03\*] [05.01.04\*]  
[05.01.05\*] [05.01.06\*] [05.01.09\*] [05.01.11\*] [05.01.12\*] [05.07.01\*] [06.01.06\*] [06.02.01\*] [06.02.05\*]  
[06.03.11\*] [06.03.13\*] [06.04.03\*] [06.04.04\*] [06.04.05\*] [06.05.02\*] [06.06.02\*] [06.07.03\*] [06.07.04\*]  
[06.08.02\*] [06.09.03\*] [06.10.02\*] [06.13.01\*] [07.01.01\*] [07.01.03\*] [07.01.04\*] [07.01.07\*] [07.01.08\*]  
[07.01.09\*] [07.01.10\*] [07.01.11\*] [07.02.01\*] [07.02.03\*] [07.02.04\*] [07.02.07\*] [07.02.08\*] [07.02.09\*]  
[07.02.10\*] [07.02.11\*] [07.02.14\*] [07.02.16\*] [07.03.01\*] [07.03.03\*] [07.03.04\*] [07.03.07\*] [07.03.08\*]  
[07.03.09\*] [07.03.10\*] [07.03.11\*] [07.04.01\*] [07.04.03\*] [07.04.04\*] [07.04.07\*] [07.04.08\*] [07.04.09\*]  
[07.04.10\*] [07.04.11\*] [07.05.01\*] [07.05.03\*] [07.05.04\*] [07.05.07\*] [07.05.08\*] [07.05.09\*] [07.05.10\*]  
[07.05.11\*] [07.06.01\*] [07.06.03\*] [07.06.04\*] [07.06.07\*] [07.06.08\*] [07.06.09\*] [07.06.10\*] [07.06.11\*]  
[07.07.01\*] [07.07.03\*] [07.07.04\*] [07.07.07\*] [07.07.08\*] [07.07.09\*] [07.07.10\*] [07.07.11\*] [08.01.11\*]  
[08.01.13\*] [08.01.15\*] [08.01.17\*] [08.01.19\*] [08.01.21\*] [08.03.12\*] [08.03.14\*] [08.03.16\*] [08.03.19\*]  
[08.04.09\*] [08.04.11\*] [08.04.13\*] [08.04.15\*] [08.04.17\*] [09.01.01\*] [09.01.02\*] [09.01.03\*] [09.01.04\*]  
[09.01.05\*] [09.01.06\*] [09.01.13\*] [10.01.18\*] [10.01.20\*] [10.01.22\*] [10.02.11\*] [10.02.13\*] [10.03.17\*]  
[10.03.25\*] [10.03.27\*] [10.03.29\*] [10.04.07\*] [10.04.09\*] [10.05.06\*] [10.05.08\*] [10.06.07\*] [10.06.09\*]  
[10.07.07\*] [10.08.12\*] [10.08.17\*] [10.08.19\*] [10.11.09\*] [10.11.13\*] [10.11.17\*] [10.12.11\*] [10.14.01\*]  
[11.01.05\*] [11.01.06\*] [11.01.07\*] [11.01.08\*] [11.01.09\*] [11.01.11\*] [11.01.13\*] [11.01.15\*] [11.01.98\*]  
[11.02.02\*] [11.02.05\*] [11.02.07\*] [11.03.01\*] [11.03.02\*] [11.05.04\*] [12.01.06\*] [12.01.07\*] [12.01.08\*]  
[12.01.09\*] [12.01.10\*] [12.01.12\*] [12.01.14\*] [12.01.18\*] [12.01.19\*] [12.03.01\*] [12.03.02\*] [13.01.01\*]  
[13.01.04\*] [13.01.05\*] [13.01.09\*] [13.01.10\*] [13.01.11\*] [13.01.12\*] [13.01.13\*] [13.02.04\*] [13.02.05\*]  
[13.02.06\*] [13.02.07\*] [13.02.08\*] [13.03.01\*] [13.03.06\*] [13.03.07\*] [13.03.08\*] [13.03.09\*] [13.03.10\*]  
[13.04.01\*] [13.04.02\*] [13.04.03\*] [13.05.02\*] [13.05.03\*] [13.05.06\*] [13.05.07\*] [13.05.08\*] [13.08.01\*]  
[13.08.02\*] [14.06.01\*] [14.06.02\*] [14.06.03\*] [14.06.04\*] [14.06.05\*] [16.01.13\*] [16.01.14\*] [16.03.03\*]  
[16.03.05\*] [16.03.07\*] [16.05.06\*] [16.05.07\*] [16.05.08\*] [16.06.06\*] [16.07.08\*] [16.07.09\*] [16.08.02\*]  
[16.08.05\*] [16.08.06\*] [16.08.07\*] [16.09.04\*] [16.10.01\*] [16.10.03\*] [17.05.05\*] [18.01.06\*] [18.02.05\*]  
[19.01.05\*] [19.01.06\*] [19.02.04\*] [19.02.05\*] [19.02.07\*] [19.02.08\*] [19.02.11\*] [19.03.08\*] [19.07.02\*]  
[19.08.07\*] [19.08.08\*] [19.08.10\*] [19.08.11\*] [19.08.13\*] [19.10.05\*] [19.11.03\*] [19.11.04\*] [19.11.05\*]  
[19.11.07\*] [19.12.11\*] [19.13.01\*] [19.13.03\*] [19.13.05\*] [19.13.07\*] [20.01.26\*] [20.01.29\*]

**COMPATTATORI**

[03.01.04\*] [06.07.02\*] [06.13.02\*] [07.01.09\*] [07.01.10\*] [07.02.07\*] [07.02.08\*] [07.02.09\*] [07.02.10\*]  
[07.02.11\*] [07.02.14\*] [07.02.16\*] [07.03.07\*] [07.03.08\*] [07.03.09\*] [07.03.10\*] [07.04.07\*] [07.04.08\*]  
[07.04.09\*] [07.04.10\*] [07.04.13\*] [07.05.07\*] [07.05.08\*] [07.05.09\*] [07.05.10\*] [07.05.13\*] [07.06.07\*]  
[07.06.08\*] [07.06.09\*] [07.06.10\*] [07.07.07\*] [07.07.08\*] [07.07.09\*] [07.07.10\*] [10.02.07\*] [10.03.04\*]  
[10.03.08\*] [10.03.09\*] [10.03.23\*] [10.03.29\*] [10.04.01\*] [10.04.06\*] [10.05.05\*] [10.06.06\*] [10.08.08\*]  
[10.09.13\*] [10.10.13\*] [10.11.09\*] [10.11.15\*] [10.11.19\*] [10.12.09\*] [10.12.11\*] [10.13.12\*] [11.01.16\*]  
[11.01.98\*] [11.02.02\*] [11.02.05\*] [11.02.07\*] [11.05.03\*] [12.01.16\*] [13.05.08\*] [15.01.10\*] [15.01.11\*]

Clerico Primino S.R.L.  
Numero Iscrizione TO00381  
Provvedimento di Rinnovo

Prot. n.43489/2022 del 09/09/2022



**Albo Nazionale Gestori Ambientali**  
**SEZIONE REGIONALE DEL PIEMONTE**

istituita ai sensi del d.lgs 152/2006 presso la Camera di Commercio Industria Artigianato e Agricoltura di TORINO  
Via S. Francesco da Paola, 24  
10123 TORINO (TO)

[15.02.02\*] [16.01.21\*] [16.02.15\*] [16.03.03\*] [16.03.05\*] [16.11.01\*] [16.11.03\*] [16.11.05\*] [19.01.05\*]  
[19.01.07\*] [19.01.10\*] [19.02.04\*] [19.02.11\*] [19.03.04\*] [19.10.03\*] [19.10.05\*] [19.11.07\*] [19.12.06\*]  
[19.12.11\*] [20.01.37\*]

**PIANALI**

[01.03.04\*] [01.03.05\*] [01.03.07\*] [01.03.10\*] [01.04.07\*] [01.05.05\*] [01.05.06\*] [02.01.08\*] [03.01.04\*]  
[03.02.01\*] [03.02.02\*] [03.02.03\*] [03.02.04\*] [03.02.05\*] [04.01.03\*] [04.02.14\*] [04.02.16\*] [04.02.19\*]  
[05.01.02\*] [05.01.03\*] [05.01.04\*] [05.01.05\*] [05.01.06\*] [05.01.07\*] [05.01.08\*] [05.01.09\*] [05.01.11\*]  
[05.01.12\*] [05.01.15\*] [05.06.01\*] [05.06.03\*] [05.07.01\*] [06.01.01\*] [06.01.02\*] [06.01.03\*] [06.01.04\*]  
[06.01.05\*] [06.01.06\*] [06.02.01\*] [06.02.03\*] [06.02.04\*] [06.02.05\*] [06.03.11\*] [06.03.13\*] [06.03.15\*]  
[06.04.03\*] [06.04.04\*] [06.04.05\*] [06.05.02\*] [06.06.02\*] [06.07.01\*] [06.07.02\*] [06.07.03\*] [06.07.04\*]  
[06.08.02\*] [06.09.03\*] [06.10.02\*] [06.13.01\*] [06.13.02\*] [06.13.04\*] [06.13.05\*] [07.01.01\*] [07.01.03\*]  
[07.01.04\*] [07.01.07\*] [07.01.08\*] [07.01.09\*] [07.01.10\*] [07.01.11\*] [07.02.01\*] [07.02.03\*] [07.02.04\*]  
[07.02.07\*] [07.02.08\*] [07.02.09\*] [07.02.10\*] [07.02.11\*] [07.02.14\*] [07.02.16\*] [07.03.01\*] [07.03.03\*]  
[07.03.04\*] [07.03.07\*] [07.03.08\*] [07.03.09\*] [07.03.10\*] [07.03.11\*] [07.04.01\*] [07.04.03\*] [07.04.04\*]  
[07.04.07\*] [07.04.08\*] [07.04.09\*] [07.04.10\*] [07.04.11\*] [07.04.13\*] [07.05.01\*] [07.05.03\*] [07.05.04\*]  
[07.05.07\*] [07.05.08\*] [07.05.09\*] [07.05.10\*] [07.05.11\*] [07.05.13\*] [07.06.01\*] [07.06.03\*] [07.06.04\*]  
[07.06.07\*] [07.06.08\*] [07.06.09\*] [07.06.10\*] [07.06.11\*] [07.07.01\*] [07.07.03\*] [07.07.04\*] [07.07.07\*]  
[07.07.08\*] [07.07.09\*] [07.07.10\*] [07.07.11\*] [08.01.11\*] [08.01.13\*] [08.01.15\*] [08.01.17\*] [08.01.19\*]  
[08.01.21\*] [08.03.12\*] [08.03.14\*] [08.03.16\*] [08.03.17\*] [08.03.19\*] [08.04.09\*] [08.04.11\*] [08.04.13\*]  
[08.04.15\*] [08.04.17\*] [08.05.01\*] [09.01.01\*] [09.01.02\*] [09.01.03\*] [09.01.04\*] [09.01.05\*] [09.01.06\*]  
[09.01.11\*] [09.01.13\*] [10.01.04\*] [10.01.09\*] [10.01.13\*] [10.01.14\*] [10.01.16\*] [10.01.18\*] [10.01.20\*]  
[10.01.22\*] [10.02.07\*] [10.02.11\*] [10.02.13\*] [10.03.04\*] [10.03.08\*] [10.03.09\*] [10.03.15\*] [10.03.17\*]  
[10.03.19\*] [10.03.21\*] [10.03.23\*] [10.03.25\*] [10.03.27\*] [10.03.29\*] [10.04.01\*] [10.04.02\*] [10.04.03\*]  
[10.04.04\*] [10.04.05\*] [10.04.06\*] [10.04.07\*] [10.04.09\*] [10.05.03\*] [10.05.05\*] [10.05.06\*] [10.05.08\*]  
[10.05.10\*] [10.06.03\*] [10.06.06\*] [10.06.07\*] [10.06.09\*] [10.07.07\*] [10.08.08\*] [10.08.10\*] [10.08.12\*]  
[10.08.15\*] [10.08.17\*] [10.08.19\*] [10.09.05\*] [10.09.07\*] [10.09.09\*] [10.09.11\*] [10.09.13\*] [10.09.15\*]  
[10.10.05\*] [10.10.07\*] [10.10.09\*] [10.10.11\*] [10.10.13\*] [10.10.15\*] [10.11.09\*] [10.11.11\*] [10.11.13\*]  
[10.11.15\*] [10.11.17\*] [10.11.19\*] [10.12.09\*] [10.12.11\*] [10.13.09\*] [10.13.12\*] [10.14.01\*] [11.01.05\*]  
[11.01.06\*] [11.01.07\*] [11.01.08\*] [11.01.09\*] [11.01.11\*] [11.01.13\*] [11.01.15\*] [11.01.16\*] [11.01.98\*]  
[11.02.02\*] [11.02.05\*] [11.02.07\*] [11.03.01\*] [11.03.02\*] [11.05.03\*] [11.05.04\*] [12.01.06\*] [12.01.07\*]  
[12.01.08\*] [12.01.09\*] [12.01.10\*] [12.01.12\*] [12.01.14\*] [12.01.16\*] [12.01.18\*] [12.01.19\*] [12.01.20\*]  
[12.03.01\*] [12.03.02\*] [13.01.01\*] [13.01.04\*] [13.01.05\*] [13.01.09\*] [13.01.10\*] [13.01.11\*] [13.01.12\*]  
[13.01.13\*] [13.02.04\*] [13.02.05\*] [13.02.06\*] [13.02.07\*] [13.02.08\*] [13.03.01\*] [13.03.06\*] [13.03.07\*]  
[13.03.08\*] [13.03.09\*] [13.03.10\*] [13.04.01\*] [13.04.02\*] [13.04.03\*] [13.05.01\*] [13.05.02\*] [13.05.03\*]  
[13.05.06\*] [13.05.07\*] [13.05.08\*] [13.07.01\*] [13.07.02\*] [13.07.03\*] [13.08.01\*] [13.08.02\*] [14.06.01\*]  
[14.06.02\*] [14.06.03\*] [14.06.04\*] [14.06.05\*] [15.01.10\*] [15.01.11\*] [15.02.02\*] [16.01.04\*] [16.01.07\*]  
[16.01.08\*] [16.01.09\*] [16.01.10\*] [16.01.11\*] [16.01.13\*] [16.01.14\*] [16.01.21\*] [16.02.09\*] [16.02.10\*]  
[16.02.11\*] [16.02.12\*] [16.02.13\*] [16.02.15\*] [16.03.03\*] [16.03.05\*] [16.03.07\*] [16.05.04\*] [16.05.06\*]  
[16.05.07\*] [16.05.08\*] [16.06.01\*] [16.06.02\*] [16.06.03\*] [16.06.06\*] [16.07.08\*] [16.07.09\*] [16.08.02\*]  
[16.08.05\*] [16.08.06\*] [16.08.07\*] [16.09.01\*] [16.09.02\*] [16.09.03\*] [16.09.04\*] [16.10.01\*] [16.10.03\*]  
[16.11.01\*] [16.11.03\*] [16.11.05\*] [17.01.06\*] [17.02.04\*] [17.03.01\*] [17.03.03\*] [17.04.09\*] [17.04.10\*]  
[17.05.03\*] [17.05.05\*] [17.05.07\*] [17.06.01\*] [17.06.03\*] [17.06.05\*] [17.08.01\*] [17.09.01\*] [17.09.02\*]  
[17.09.03\*] [18.01.03\*] [18.01.06\*] [18.01.08\*] [18.01.10\*] [18.02.02\*] [18.02.05\*] [18.02.07\*] [19.01.05\*]  
[19.01.06\*] [19.01.07\*] [19.01.10\*] [19.01.11\*] [19.01.13\*] [19.01.15\*] [19.01.17\*] [19.02.04\*] [19.02.05\*]  
[19.02.07\*] [19.02.08\*] [19.02.09\*] [19.02.11\*] [19.03.04\*] [19.03.06\*] [19.03.08\*] [19.04.02\*] [19.04.03\*]  
[19.07.02\*] [19.08.06\*] [19.08.07\*] [19.08.08\*] [19.08.10\*] [19.08.11\*] [19.08.13\*] [19.10.03\*] [19.10.05\*]  
[19.11.01\*] [19.11.02\*] [19.11.03\*] [19.11.04\*] [19.11.05\*] [19.11.07\*] [19.12.06\*] [19.12.11\*] [19.13.01\*]  
[19.13.03\*] [19.13.05\*] [19.13.07\*] [20.01.21\*] [20.01.23\*] [20.01.26\*] [20.01.29\*] [20.01.33\*] [20.01.35\*]  
[20.01.37\*]

Ai fini dello svolgimento delle attività di cui alla categoria 5 - F devono essere utilizzati per il traino di semirimorchi esclusivamente i seguenti trattori stradali:



**Albo Nazionale Gestori Ambientali**  
**SEZIONE REGIONALE DEL PIEMONTE**

istituita ai sensi del d.lgs 152/2006 presso la Camera di Commercio Industria Artigianato e Agricoltura di TORINO  
Via S. Francesco da Paola, 24  
10123 TORINO (TO)

Targa: **BH696DA**  
Tipo veicolo: TRATTORE STRADALE

Targa: **GC966LZ**  
Tipo veicolo: TRATTORE STRADALE

**Art. 3**  
*(prescrizioni)*

**Il presente provvedimento viene acquisito elettronicamente dall'impresa dall'area riservata del portale dell'Albo Gestori Ambientali, ed è consultabile e reso disponibile in formato digitale. (Può essere esibito in alternativa su supporto cartaceo).** L'impresa è tenuta ad osservare le seguenti prescrizioni:

1. L'attività di trasporto dei rifiuti deve essere svolta nel rispetto delle disposizioni del decreto legislativo 3 aprile 2006, n. 152, e delle relative norme regolamentari e tecniche di attuazione, e in particolare delle norme vigenti che garantiscono la tracciabilità dei rifiuti;
2. L'idoneità tecnica dei veicoli adibiti al trasporto dei rifiuti, attestata dal responsabile tecnico secondo le modalità previste dall'articolo 15 comma 3 lettera a), del D.M. 3 giugno 2014, n. 120 deve essere garantita con interventi periodici di manutenzione ordinaria e straordinaria. In particolare, durante il trasporto dei rifiuti deve essere impedita la dispersione, lo sgocciolamento dei rifiuti, la fuoriuscita di esalazioni moleste e deve essere garantita la protezione dei rifiuti trasportati da agenti atmosferici, fatto salvo quanto previsto dalla disciplina in materia di trasporto di merci pericolose (ADR/RID), i veicoli devono essere sottoposti a pulizie periodiche e comunque, sempre prima di essere adibiti ad altri tipi di trasporto. Deve essere garantito il corretto funzionamento dei recipienti mobili destinati a contenere i rifiuti;
3. Il trasportatore, prima di iniziare il trasporto, deve accertarsi che il destinatario sia munito delle autorizzazioni o iscrizioni previste ai sensi del decreto legislativo 3 aprile 2006, n. 152 e successive modificazioni e integrazioni e qualora il destinatario non ricevesse il rifiuto, lo stesso è tenuto a riportarlo all'insediamento di provenienza, o concordare con il produttore/detentore altro idoneo impianto di destino;
4. Durante il trasporto dei rifiuti sanitari devono essere rispettate le prescrizioni stabilite dalle specifiche disposizioni che disciplinano la gestione di questa categoria di rifiuti con particolare riferimento alle norme di tutela sanitaria e ambientale sulla gestione dei rifiuti sanitari a rischio infettivo;
5. I recipienti, fissi e mobili, utilizzati per il trasporto di rifiuti pericolosi devono essere sottoposti a trattamenti di bonifica ogni volta che siano destinati ad essere reimpiegati per trasportare altri tipi di rifiuti; tale trattamento deve essere appropriato alle nuove utilizzazioni;
6. Fatto salvo il rispetto e le condizioni previste dalle specifiche normative di settore, è vietato utilizzare mezzi e recipienti che hanno contenuto rifiuti pericolosi per il trasporto di prodotti alimentari. Inoltre, i recipienti mobili destinati a contenere i rifiuti devono possedere adeguati requisiti di resistenza in relazione alle proprietà chimico-fisiche ed alle caratteristiche di pericolosità dei rifiuti contenuti e devono essere provvisti di:
  - A - idonee chiusure per impedire la fuoriuscita del contenuto;
  - B - accessori e dispositivi atti ad effettuare in condizioni di sicurezza le operazioni di riempimento e svuotamento;
  - C - mezzi di presa per rendere sicure ed agevoli le operazioni di movimentazione
7. Fatto salvo quanto previsto dall'articolo 187 del decreto legislativo 3 aprile 2006, è vietato il trasporto contemporaneo su uno stesso veicolo di rifiuti pericolosi o di rifiuti pericolosi e rifiuti non pericolosi che tra loro risultino incompatibili ovvero suscettibili di reagire dando luogo alla formazione di prodotti esplosivi, infiammabili o comunque pericolosi;
8. L'imballaggio ed il trasporto dei rifiuti non pericolosi devono rispettare le norme previste dalla disciplina sull'autotrasporto nonché, se del caso, quelle previste per il trasporto delle merci pericolose. L'imballaggio ed il trasporto dei rifiuti pericolosi devono rispettare le seguenti disposizioni:
  - a) sui veicoli deve essere apposta una targa di metallo o un'etichetta adesiva di lato cm 40 a fondo giallo, recante la lettera "R" di colore nero alta cm 20, larga cm 15 con larghezza del segno di cm 3. La targa va posta sulla parte posteriore del veicolo, a destra ed in modo da essere ben visibile.



**Albo Nazionale Gestori Ambientali**  
**SEZIONE REGIONALE DEL PIEMONTE**

istituita ai sensi del d.lgs 152/2006 presso la Camera di Commercio Industria Artigianato e Agricoltura di TORINO  
Via S. Francesco da Paola, 24  
10123 TORINO (TO)

b) sui colli deve essere apposta un'etichetta o un marchio inamovibile a fondo giallo aventi le misure di cm 15x15, recante la lettera "R" di colore nero alta cm 10, larga cm 8, con larghezza del segno di cm 1,5. Le etichette devono resistere adeguatamente all'esposizione atmosferica senza subire sostanziali alterazioni; in ogni caso la loro collocazione deve permettere sempre una chiara e immediata lettura.

- Devono altresì essere rispettate, se del caso, le disposizioni previste in materia di trasporto delle merci pericolose;
9. I veicoli adibiti al trasporto dei rifiuti pericolosi devono essere dotati di mezzi per provvedere ad una prima sommaria innocuizzazione e/o al contenimento della dispersione dei rifiuti che dovessero accidentalmente fuoriuscire dai contenitori, nonché di mezzi di protezione individuale per il personale addetto al trasporto;
10. In caso di spandimento accidentale dei rifiuti i materiali utilizzati per la loro raccolta, recupero e riassorbimento dovranno essere gestiti secondo le modalità adottate per i rifiuti stessi;
11. L'impresa è tenuta a produrre alla Sezione competente regolari appendici alla garanzia finanziaria prestata ai sensi dell'art. 17 del D.M. 120/2014 in caso di variazione dei dati contenuti nel contratto stipulato a favore dello Stato;
12. Le imprese registrate EMAS e le imprese in possesso della certificazione ambientale ai sensi della norma Uni En Iso 14001 che fruiscono dell'agevolazione prevista dall'art. 212, comma 10, del Dlgs. 152/06 in materia di riduzione delle garanzie finanziarie, sono tenute a comunicare alla Sezione regionale o provinciale competente ogni variazione, modifica, sospensione, revoca relativamente alle certificazioni o registrazioni sopra descritte. In difetto saranno applicati i provvedimenti di cui all'art. 19 del DM 3 giugno 2014, n.120;
13. Entro e non oltre 90 giorni dal venir meno delle condizioni cui è subordinata la concessione dei benefici di cui al precedente punto, l'impresa iscritta deve adeguare l'importo della garanzia finanziaria secondo quanto previsto dal DM 8 ottobre 1996, così come modificato dal decreto 23 aprile 1999;
14. Il presente provvedimento è rilasciato esclusivamente ai fini e per gli effetti del decreto legislativo 3 aprile 2006, n. 152. La mancata osservanza delle prescrizioni contenute in leggi, regolamenti e disposizioni amministrative applicabili al caso, con particolare riguardo a quelle in materia di sicurezza sul lavoro, di ambiente e di trasporto, che si intendono qui espressamente richiamate, può condizionare la validità e l'efficacia dell'iscrizione e costituisce infrazione sanzionabile ai sensi degli artt. 19, comma 1, lettera a), e 20, comma 1, lettera d), del D.M. 120/2014;

**Art. 4**

*(diniego parziale)*

- L'istanza di revisione dell'iscrizione nella categoria 1 non viene accolta relativamente alle tipologie di rifiuti identificate dai codici EER [20.03.04] [20.03.06] per la seguente motivazione: i rifiuti delle fosse settiche e delle reti fognarie, ai sensi del D. Lgs. n. 116/2020, hanno mutato la loro classificazione da rifiuti urbani a rifiuti speciali, di conseguenza possono essere attribuiti ai fini dell'iscrizione all'Albo nella sola categoria 4 come previsto dalla circolare del Comitato Nazionale dell'Albo Gestori Ambientali n. 14 del 21/12/2021;

- L'istanza di revisione dell'iscrizione nella categoria 4, per il veicolo targato BR624LG, immatricolato in conto proprio, non viene accolta relativamente alle tipologie di rifiuti di seguito specificate

[01.01.02] [01.03.08] [01.05.04] [01.05.07] [02.01.04] [02.01.06] [02.01.07] [02.02.01] [02.02.02] [02.02.04]  
[02.03.01] [02.03.03] [02.03.05] [02.04.01] [02.04.02] [02.04.03] [02.05.02] [02.06.03] [02.07.01] [02.07.02]  
[02.07.03] [02.07.05] [03.03.01] [03.03.02] [03.03.05] [03.03.09] [03.03.10] [03.03.11] [04.01.01] [04.01.06]  
[04.01.07] [04.02.10] [05.01.10] [05.01.16] [05.07.02] [06.03.14] [06.03.16] [06.05.03] [06.06.03] [06.09.02]  
[06.11.01] [07.01.12] [07.03.12] [07.04.12] [07.05.12] [07.06.12] [07.07.12] [08.02.01] [08.02.02] [08.02.03]  
[10.01.05] [10.01.07] [10.01.15] [10.01.17] [10.01.21] [10.02.01] [10.02.02] [10.02.12] [10.02.14] [10.02.15]  
[10.03.05] [10.03.18] [10.06.01] [10.06.02] [10.07.01] [10.07.02] [10.08.09] [10.08.11] [10.09.03] [10.09.10]  
[10.09.12] [10.10.03] [10.10.10] [10.10.12] [10.12.01] [10.12.03] [10.13.04] [11.01.10] [11.01.12] [11.01.14]  
[11.02.03] [11.02.06] [11.05.01] [11.05.02] [12.01.15] [12.01.21] [16.01.06] [16.01.16] [16.02.14] [16.06.05]  
[16.08.01] [17.05.06] [19.01.12] [19.01.14] [19.01.18] [19.05.01] [19.06.05] [19.06.06] [19.08.02] [19.08.14]  
[19.09.02] [19.09.03] [19.12.10] [20.01.34] [20.01.36] per la seguente motivazione:

le tipologie di rifiuto, oggetto di trasporto con veicolo immatricolato in uso proprio, non sono previste nell'autorizzazione integrata ambientale della provincia di Biella rilasciata per l'impianto dei rifiuti e non sono riconducibili all'attività propria dichiarata al Registro delle Imprese che esula dall'attività dell'impianto.

- L'istanza di revisione dell'iscrizione nelle categorie 4 e 5 viene accolta per le macchine operatrici con la limitazione prevista dalla circolare del Comitato Nazionale dell'Albo Gestori Ambientali n. 2 del 09/02/2021: "l'uso è limitato alle sole strade non accessibili ai veicoli destinati al trasporto".



**Albo Nazionale Gestori Ambientali**  
**SEZIONE REGIONALE DEL PIEMONTE**

istituita ai sensi del d.lgs 152/2006 presso la Camera di Commercio Industria Artigianato e Agricoltura di TORINO  
Via S. Francesco da Paola, 24  
10123 TORINO (TO)

**Art. 5**

*(ricorso)*

Avverso il presente provvedimento, è ammesso, entro 30 giorni dal ricevimento, ricorso gerarchico improprio al Comitato Nazionale dell'Albo Nazionale Gestori Ambientali, Via Cristoforo Colombo, 44 – 00147 Roma, od in alternativa entro 60 gg. alla competente Sezione del Tribunale Amministrativo Regionale.

TORINO, 09/09/2022

Il Segretario  
- Marina Frossasco -

Il Presidente  
- Giancarlo Banchieri -

**(Firma omessa ai sensi dell'art. 3, c. 2, D.Lgs. 12/02/93, n.39)**

**Imposta di bollo assolta in modalità virtuale ( Autorizzazione del 1 Ufficio dell'Agenzia delle Entrate Torino n. 9/2000 del 26.09.2000 )**





**Albo Nazionale Gestori Ambientali**  
**SEZIONE REGIONALE DEL PIEMONTE**

istituita ai sensi del d.lgs 152/2006 presso la Camera di Commercio Industria Artigianato e Agricoltura di TORINO  
Via S. Francesco da Paola, 24  
10123 TORINO (TO)

**Iscrizione N: TO00381**  
**Il Presidente**  
**della Sezione regionale del Piemonte**  
**dell'Albo Nazionale Gestori Ambientali**

**Visto** l'articolo 212 del decreto legislativo 3 aprile 2006, n.152;

**Visto**, in particolare, l'articolo 212, comma 8, del citato decreto legislativo 3 aprile 2006, n. 152, che prevede l'iscrizione all'Albo dei produttori iniziali di rifiuti non pericolosi che effettuano operazioni di raccolta e trasporto dei propri rifiuti, nonché le iscrizioni dei produttori iniziali di rifiuti pericolosi che effettuano operazioni di raccolta e trasporto dei propri rifiuti pericolosi in quantità non eccedente trenta chilogrammi o trenta litri al giorno;

**Visto** il decreto 3 giugno 2014 n. 120 del Ministero dell'ambiente, di concerto con il Ministro dello sviluppo economico e il Ministro delle infrastrutture e dei trasporti, recante il Regolamento per la definizione delle attribuzioni e delle modalità di organizzazione dell'Albo nazionale dei gestori ambientali, dei requisiti tecnici e finanziari delle imprese e dei responsabili tecnici, dei termini e delle modalità di iscrizione e dei relativi diritti annuali, e, in particolare, l'articolo 6, comma 1, lettera a);

**Visto**, in particolare, l'articolo 16, comma 1, lettera b), e comma 3, del citato decreto 3 giugno 2014, n.120 che regola l'iscrizione con procedura semplificata;

**Viste** le deliberazioni del Comitato nazionale dell'Albo prot. 03/CN/ALBO del 22 febbraio 2017 e prot. 03/CN/ALBO del 24 giugno 2020, recante modalità per l'iscrizione all'Albo delle suddette imprese;

**Vista** la deliberazione del Comitato nazionale dell'Albo n. 3 del 24 giugno 2020, relativa all'iscrizione all'Albo delle carrozzerie mobili;

**Vista** la comunicazione di rinnovo dell'iscrizione presentata in data **06/05/2021** registrata al numero di protocollo **17645/2021**;

**Vista** la deliberazione della **Sezione regionale del Piemonte** in data **15/06/2022** con la quale è stata accolta la domanda di rinnovo all'Albo nella categoria **2-bis** dell'impresa **Clerico Primino S.R.L.**;

**DISPONE**

**Art. 1**

*(iscrizione)*

L'impresa / Ente:

Denominazione: Clerico Primino S.R.L.

Con Sede a: CAMBURZANO (BI)

Indirizzo: Via Provinciale, 54

CAP: 13891

Codice Fiscale: 01996580021

è rinnovata nell'iscrizione all'Albo nazionale gestori ambientali nella categoria **2bis**.

Inizio validità: 30/06/2022

Fine validità: 30/06/2032

Il presente provvedimento di rinnovo dell'iscrizione è da intendersi integrato anche delle eventuali successive variazioni presentate dall'impresa e deliberate dalla Sezione prima della data di inizio validità dello stesso provvedimento di rinnovo.

Attività svolta/e dall'impresa:

AUTOTRASPORTO E SMALTIMENTO RIFIUTI SPECIALI NON PERICOLOSI E RECUPERABILI NON PERICOLOSI - SOLIDI URBANI - ASSIMILABILI AGLI URBANI - TRASPORTO E SMALTIMENTO RIFIUTI PERICOLOSI IN ADR CATEGORIE 1-2-4-5. RIMOZIONE RIFIUTI SPECIALI A BASE DI AMIANTO.AUTOTRASPORTO MERCI C/T CON AUTOMEZZI DI MASSA COMPLESSIVA SUPERIORE AI 60 Q.LI, SGOMBERO NEVE. VENDITA ALL'INGROSSO DI RIFIUTI (SETTORE NON ALIMENTARE) E PRODOTTI RISULTANTI DALLA CERNITA E RECUPERO RIFIUTI AUTONOLEGGIO SENZA CONDUCENTE, NOLEGGIO DI MACCHINARI ED ATTREZZATURE. LAVORI EDILI IN GENERE,

Clerico Primino S.R.L.

Numero Iscrizione TO00381

Provvedimento di Rinnovo

**Prot. n.32144/2022 del 17/06/2022**



**Albo Nazionale Gestori Ambientali**  
**SEZIONE REGIONALE DEL PIEMONTE**

istituita ai sensi del d.lgs 152/2006 presso la Camera di Commercio Industria Artigianato e Agricoltura di TORINO  
Via S. Francesco da Paola, 24  
10123 TORINO (TO)

ESCAVAZIONI FOGNATURE, LAVORI DI GIARDINAGGIO, ABBATTIMENTO PIANTE CONTO TERZI E  
BONIFICHE AMBIENTALI.

**Art. 2**

*(tipologie di rifiuti e veicoli utilizzabili)*

**Tipologie di rifiuti:**

**Rifiuti non pericolosi**

Codice di cui all'elenco europeo dei rifiuti

[15.01.01] [15.01.02] [15.01.03] [15.01.04] [15.01.05] [15.01.06] [15.01.07] [15.01.09] [15.02.03] [16.10.02]  
[17.01.01] [17.01.02] [17.01.03] [17.01.07] [17.02.01] [17.02.02] [17.02.03] [17.03.02] [17.04.01] [17.04.02]  
[17.04.03] [17.04.04] [17.04.05] [17.04.06] [17.04.07] [17.04.11] [17.05.04] [17.05.06] [17.05.08] [17.06.04]  
[17.08.02] [17.09.04] [20.02.01]

**Tipologie di carrozzerie mobili utilizzabili:**

**CASSONI**  
**CISTERNE**  
**COMPATTATORI**  
**PIANALI**

**Veicoli utilizzabili per il trasporto dei rifiuti non pericolosi:**

Targa: **FK968YM**

Tipo veicolo: AUTOVEICOLO - AUTOCARRO -- SCARRABILE -- Uso terzi

Numero di telaio: VF611M369JD000915

Titolo di disponibilità: proprietà dell'impresa

Carrozzerie mobili associate al veicolo: - Cassoni - Cisterne - Compattatori - Pianali Scarrabili

Targa: **DK175KC**

Tipo veicolo: AUTOVEICOLO PER TRASPORTI SPECIFICI

Numero di telaio: VF644BHL000000080

Titolo di disponibilità: proprietà dell'impresa

Targa: **ER993AC**

Tipo veicolo: AUTOVEICOLO PER TRASPORTI SPECIFICI

Numero di telaio: ZCFA1TM0402591149

Titolo di disponibilità: proprietà dell'impresa

Targa: **FK975YM**

Tipo veicolo: AUTOVEICOLO PER TRASPORTI SPECIFICI

Numero di telaio: TYBFEA01BLDZ04101

Titolo di disponibilità: proprietà dell'impresa

Targa: **AGG985**

**uso proprio esente licenza**

Tipo veicolo: MACCHINA OPERATRICE

Numero di telaio: ZCFB80C8009013533

Titolo di disponibilità: proprietà dell'impresa

Targa: **AGG988**

**uso proprio esente licenza**

Tipo veicolo: MACCHINA OPERATRICE

Numero di telaio: DURSO\*2FA1292\*

Titolo di disponibilità: proprietà dell'impresa



**Albo Nazionale Gestori Ambientali**  
**SEZIONE REGIONALE DEL PIEMONTE**

istituita ai sensi del d.lgs 152/2006 presso la Camera di Commercio Industria Artigianato e Agricoltura di TORINO  
Via S. Francesco da Paola, 24  
10123 TORINO (TO)

**Art. 3**  
*(prescrizioni)*

**Il presente provvedimento viene acquisito elettronicamente dall'impresa dall'area riservata del portale dell'Albo Gestori Ambientali, ed è consultabile e reso disponibile in formato digitale. (Può essere esibito in alternativa su supporto cartaceo).** L'impresa è tenuta ad osservare le seguenti prescrizioni:

1. L'attività di trasporto dei rifiuti deve essere svolta nel rispetto delle disposizioni del decreto legislativo 3 aprile 2006, n.152, e delle relative norme regolamentari e tecniche di attuazione, e in particolare delle norme vigenti che garantiscono la tracciabilità dei rifiuti;
2. L'idoneità tecnica dei veicoli adibiti al trasporto di rifiuti deve essere garantita con interventi periodici di manutenzione ordinaria e straordinaria. In particolare, durante il trasporto dei rifiuti deve essere impedita la dispersione, lo sgocciolamento dei rifiuti, la fuoriuscita di esalazioni moleste e deve essere garantita la protezione dei rifiuti trasportati da agenti atmosferici; fatto salvo quanto previsto dalla disciplina in materia di trasporto di merci pericolose (ADR/RID), i veicoli devono essere sottoposti a pulizie periodiche e comunque, sempre prima di essere adibiti ad altri tipi di trasporto. Deve essere garantito il corretto funzionamento dei recipienti mobili destinati a contenere i rifiuti;
3. Il trasportatore, prima di iniziare il trasporto, deve accertarsi che il destinatario sia munito delle autorizzazioni o iscrizioni previste ai sensi del decreto legislativo 3 aprile 2006, n. 152 e successive modificazioni e integrazioni;
4. Durante il trasporto dei rifiuti sanitari devono essere rispettate le prescrizioni stabilite dalle specifiche disposizioni che disciplinano la gestione di questa categoria di rifiuti con particolare riferimento alle norme di tutela sanitaria e ambientale sulla gestione dei rifiuti sanitari a rischio infettivo;
5. I recipienti, fissi e mobili, utilizzati per il trasporto di rifiuti pericolosi devono essere sottoposti a trattamenti di bonifica ogni volta che siano destinati ad essere reimpiegati per trasportare altri tipi di rifiuti; tale trattamento deve essere appropriato alle nuove utilizzazioni;
6. Fatto salvo il rispetto e le condizioni previste dalle specifiche normative di settore, è vietato utilizzare mezzi e recipienti che hanno contenuto rifiuti pericolosi per il trasporto di prodotti alimentari. Inoltre, i recipienti mobili destinati a contenere i rifiuti devono possedere adeguati requisiti di resistenza in relazione alle proprietà chimico-fisiche ed alle caratteristiche di pericolosità dei rifiuti contenuti e devono essere provvisti di:
  - A - idonee chiusure per impedire la fuoriuscita del contenuto;
  - B - accessori e dispositivi atti ad effettuare in condizioni di sicurezza le operazioni di riempimento e svuotamento;
  - C - mezzi di presa per rendere sicure ed agevoli le operazioni di movimentazione.
7. Fatto salvo quanto previsto dall'articolo 187 del decreto legislativo 3 aprile 2006, è vietato il trasporto contemporaneo su uno stesso veicolo di rifiuti pericolosi o di rifiuti pericolosi e rifiuti non pericolosi che tra loro risultino incompatibili ovvero suscettibili di reagire dando luogo alla formazione di prodotti esplosivi, infiammabili o comunque pericolosi;
8. L'imballaggio ed il trasporto dei rifiuti non pericolosi devono rispettare le norme previste dalla disciplina sull'autotrasporto nonché, se del caso, quelle previste per il trasporto delle merci pericolose. L'imballaggio ed il trasporto dei rifiuti pericolosi devono rispettare le seguenti disposizioni:
  - a) sui veicoli deve essere apposta una targa di metallo o un'etichetta adesiva di lato cm 40 a fondo giallo, recante la lettera "R" di colore nero alta cm 20, larga cm 15 con larghezza del segno di cm 3. La targa va posta sulla parte posteriore del veicolo, a destra ed in modo da essere ben visibile;
  - b) sui colli deve essere apposta un'etichetta o un marchio inamovibile a fondo giallo aventi le misure di cm 15x15, recante la lettera "R" di colore nero alta cm 10, larga cm 8, con larghezza del segno di cm 1,5. Le etichette devono resistere adeguatamente all'esposizione atmosferica senza subire sostanziali alterazioni; in ogni caso la loro collocazione deve permettere sempre una chiara e immediata lettura;Devono altresì essere rispettate, se del caso, le disposizioni previste in materia di trasporto delle merci pericolose;
9. I veicoli adibiti al trasporto dei rifiuti pericolosi devono essere dotati di mezzi per provvedere ad una prima sommaria innocuizzazione e/o al contenimento della dispersione dei rifiuti che dovessero accidentalmente fuoriuscire dai contenitori, nonché di mezzi di protezione individuale per il personale addetto al trasporto;



**Albo Nazionale Gestori Ambientali**  
**SEZIONE REGIONALE DEL PIEMONTE**

istituita ai sensi del d.lgs 152/2006 presso la Camera di Commercio Industria Artigianato e Agricoltura di TORINO  
Via S. Francesco da Paola, 24  
10123 TORINO (TO)

10. In caso di spandimento accidentale dei rifiuti i materiali utilizzati per la loro raccolta, recupero e riassorbimento dovranno essere gestiti secondo le modalità adottate per i rifiuti stessi;
11. Il presente provvedimento è rilasciato esclusivamente ai fini e per gli effetti del decreto legislativo 3 aprile 2006, n. 152. La mancata osservanza delle prescrizioni contenute in leggi, regolamenti e disposizioni amministrative applicabili al caso, con particolare riguardo a quelle in materia di sicurezza sul lavoro, di ambiente e di trasporto, che si intendono qui espressamente richiamate, può condizionare la validità e l'efficacia dell'iscrizione e costituisce infrazione sanzionabile ai sensi degli artt. 19, comma 1, lettera a), e 20, comma 1, lettera d), del D.M. 120/2014.

**Art. 4**  
*(ricorso)*

Avverso il presente provvedimento, è ammesso, entro 30 giorni dal ricevimento, ricorso gerarchico improprio al Comitato Nazionale dell'Albo Nazionale Gestori Ambientali, Via Cristoforo Colombo, 44 – 00147 Roma, od in alternativa entro 60 gg. alla competente Sezione del Tribunale Amministrativo Regionale.

TORINO, 17/06/2022

Il Segretario  
- Marina Frossasco -

Il Presidente  
- Giancarlo Banchieri -

(Firma omessa ai sensi dell'art. 3, c. 2, D.Lgs. 12/02/93, n.39)

Imposta di bollo assolta in modalità virtuale ( Autorizzazione del 1 Ufficio dell'Agenzia delle Entrate Torino n. 9/2000 del 26.09.2000 )



**Albo Nazionale Gestori Ambientali**  
**SEZIONE REGIONALE DEL PIEMONTE**

istituita ai sensi del d.lgs 152/2006 presso la Camera di Commercio Industria Artigianato e Agricoltura di TORINO  
Via S. Francesco da Paola, 24  
10123 TORINO (TO)

**Iscrizione N: TO00381**  
**Il Presidente**  
**della Sezione regionale del Piemonte**  
**dell'Albo Nazionale Gestori Ambientali**

**Visto** il decreto legislativo 3 aprile 2006, n. 152;

**Visto**, in particolare, l'articolo 212, comma 5, del decreto legislativo 3 aprile 2006, n. 152, che individua tra le imprese e gli enti tenuti ad iscriversi all'Albo nazionale gestori ambientali, in prosieguo denominato Albo, le imprese che svolgono l'attività di intermediazione e commercio di rifiuti senza dei rifiuti stessi;

**Visto**, altresì, il comma 10 dell'articolo 212 del D.Lgs. 152/06, il quale prevede che l'iscrizione all'Albo per le attività di intermediazione e di commercio dei rifiuti senza detenzione dei rifiuti stessi, sia subordinata alla prestazione di idonee garanzie finanziarie a favore dello Stato;

**Visto** il decreto 3 giugno 2014, n. 120, del Ministro dell'ambiente, di concerto con il Ministro dello sviluppo economico e il Ministro delle infrastrutture e dei trasporti, recante il Regolamento per la definizione delle attribuzioni e delle modalità di organizzazione dell'Albo nazionale dei gestori ambientali, dei requisiti tecnici e finanziari delle imprese e dei responsabili tecnici, dei termini e delle modalità di iscrizione e dei relativi diritti annuali, e, in particolare, l'articolo 6, comma 1, lettere a) e b);

**Visto** il decreto 20 giugno 2011 recante modalità di prestazione delle garanzie finanziarie che devono essere prestate a favore dello Stato per le attività di intermediazione e di commercio dei rifiuti senza detenzione dei rifiuti stessi;

**Vista** la deliberazione del Comitato Nazionale n. 2 del 15 dicembre 2010, recante criteri per l'iscrizione all'Albo nella categoria 8;

**Vista** la richiesta di iscrizione presentata in data **11/10/2022** registrata al numero di protocollo **46950/2022**;

**Vista** la deliberazione della Sezione regionale del Piemonte in data **09/11/2022** con la quale è stata accolta la domanda di iscrizione all'Albo nella categoria **8** classe **F** dell'impresa/Ente **Clerico Primino S.R.L.**;

**Vista** la deliberazione della Sezione regionale del Piemonte in data **09/11/2022** con cui sono state accettate le garanzie finanziarie presentate con polizza fideiussoria assicurativa/fideiussione bancaria n. **10044015000129 del 20/10/2022** prestate da **Bene Assicurazioni S.p.A. Società Benefit** per l'importo di Euro **80000,00** per la categoria **8** classe **F** dell'impresa/Ente **Clerico Primino S.R.L.** per l'attività di intermediazione e/o di commercio di rifiuti pericolosi e/o non pericolosi.

**DISPONE**

**Art. 1**

*(iscrizione)*

L'impresa

Denominazione: Clerico Primino S.R.L.

Con Sede a: CAMBURZANO (BI)

Indirizzo: Via Provinciale, 54

CAP: 13891

C. F.: 01996580021

è iscritta all'Albo nazionale gestori ambientali nella categoria e classe:

Categoria **8** intermediazione e commercio di rifiuti **non pericolosi e/o pericolosi** senza detenzione dei rifiuti stessi  
Classe **F** - quantità annua complessivamente trattata inferiore a 3.000 t.

Inizio validità: 15/11/2022

Fine validità: 15/11/2027

**Tipologie di rifiuti gestiti:**

- **Pericolosi e Non Pericolosi**

Clerico Primino S.R.L.

Numero Iscrizione TO00381

Provvedimento di Iscrizione Cat. 8

**Prot. n.50903/2022 del 15/11/2022**



**Albo Nazionale Gestori Ambientali**  
**SEZIONE REGIONALE DEL PIEMONTE**

istituita ai sensi del d.lgs 152/2006 presso la Camera di Commercio Industria Artigianato e Agricoltura di TORINO  
Via S. Francesco da Paola, 24  
10123 TORINO (TO)

***Responsabile/i tecnico/i***

ANSINELLO GIUSEPPE JARNO  
codice fiscale: NSNGPP74R31C133W  
abilitato per la/e categoria/e e classe/i:

**8 - F**

**Art. 2**

*(prescrizioni)*

**Il presente provvedimento viene acquisito elettronicamente dall'impresa dall'area riservata del portale dell'Albo Gestori Ambientali, ed è consultabile e reso disponibile in formato digitale. (Può essere esibito in alternativa su supporto cartaceo). L'impresa è tenuta ad osservare le seguenti prescrizioni:**

- 1) L'attività di commercio e/o l'attività di intermediazione di rifiuti senza detenzione degli stessi deve essere svolta nel rispetto delle disposizioni del decreto legislativo 3 aprile 2006, n. 152, e delle relative norme regolamentari e tecniche di attuazione; delle norme vigenti che garantiscono la tracciabilità dei rifiuti e, nei casi di spedizioni transfrontaliere di rifiuti, delle disposizioni del Regolamento (CE) n.1013/2006 e dei relativi regolamenti di attuazione
- 2) I soggetti che esercitano l'attività di commercio e/o l'attività di intermediazione di rifiuti senza detenzione degli stessi devono accertarsi che il soggetto incaricato del trasporto sul territorio italiano dei rifiuti oggetto di intermediazione e commercio, sia in possesso di idonea iscrizione all'Albo nazionale dei gestori ambientali di cui all'articolo 212, del D.lgs. 152/2006 e che il soggetto che effettua operazioni di recupero o smaltimento degli stessi rifiuti sia debitamente autorizzato ai sensi della legislazione dello Stato in cui i rifiuti sono recuperati o smaltiti. Gli stessi devono inoltre accertarsi che i soggetti che intervengono nelle spedizioni transfrontaliere di rifiuti oggetto di intermediazione e commercio siano in possesso delle autorizzazioni previste dal regolamento (CE) n. 1013/2006, ove previste, e comunque abbiano adempiuto agli obblighi stabiliti dallo stesso regolamento comunitario;
- 3) L'impresa è tenuta a produrre alla Sezione competente regolari appendici alla garanzia finanziaria prestata ai sensi dell'art. 17 del D.M. 120/2014 in caso di variazione dei dati contenuti nel contratto stipulato a favore dello Stato;
- 4) Le imprese registrate EMAS e le imprese in possesso della certificazione ambientale ai sensi della norma Uni En Iso 14001 che fruiscono dell'agevolazione prevista dall'art. 212, comma 10, del D.Lgs. 152/06 in materia di riduzione delle garanzie finanziarie, sono tenuti a comunicare alla Sezione regionale o provinciale competente ogni variazione, modifica, sospensione, revoca relativamente alle certificazioni o registrazioni sopra descritte. In difetto saranno applicati i provvedimenti di cui all'art. 19 del DM 3 giugno 2014, n.120;
- 5) Entro e non oltre 90 giorni dal venir meno delle condizioni cui è subordinata la concessione dei benefici di cui al precedente punto, l'iscritto deve adeguare l'importo della garanzia finanziaria secondo quanto previsto dal decreto 20 giugno 2011;
- 6) Il presente provvedimento è rilasciato esclusivamente ai fini e per gli effetti del decreto legislativo 3 aprile 2006, n. 152. La mancata osservanza delle prescrizioni contenute in leggi, regolamenti e disposizioni amministrative applicabili al caso, con particolare riguardo a quelle in materia di sicurezza sul lavoro, di ambiente e di trasporto, che si intendono qui espressamente richiamate, può condizionare la validità e l'efficacia dell'iscrizione e costituisce infrazione sanzionabile ai sensi degli artt. 19, comma 1, lettera a), e 20, comma 1, lettera d), del D.M. 120/2014.



**Albo Nazionale Gestori Ambientali**  
**SEZIONE REGIONALE DEL PIEMONTE**

istituita ai sensi del d.lgs 152/2006 presso la Camera di Commercio Industria Artigianato e Agricoltura di TORINO  
Via S. Francesco da Paola, 24  
10123 TORINO (TO)

**Art. 3**

*(ricorso)*

Avverso il presente provvedimento, è ammesso, entro 30 giorni dal ricevimento, ricorso gerarchico improprio al Comitato Nazionale dell'Albo Nazionale Gestori Ambientali, Via Cristoforo Colombo, 44 – 00147 Roma, od in alternativa entro 60 gg. alla competente Sezione del Tribunale Amministrativo Regionale.

TORINO, 15/11/2022

Il Segretario  
- Marina Frossasco -

Il Presidente  
- Giancarlo Banchieri -

(Firma omessa ai sensi dell'art. 3, c. 2, D.Lgs. 12/02/93, n.39)

Imposta di bollo assolta in modalità virtuale ( Autorizzazione del 1 Ufficio dell'Agenzia delle Entrate Torino n. 9/2000 del 26.09.2000 )





## Provincia di Biella

### Area Tutela e Valorizzazione Ambientale

### Determinazione del Dirigente/Responsabile

Determinazione n. **1033** del **08/07/2022**

Oggetto: Installazione IPPC Clerico Primino S.r.l. ubicato in Comune di Camburzano (BI) Via Provinciale n. 54 - Riesame con valenza di rinnovo dell'Autorizzazione Integrata Ambientale ai sensi dell'art. 29-octies comma 3 del D.Lgs. 152/2006 e ss.mm.ii.

Dirigente / Responsabile P.O. Graziano Stevanin

Responsabile del Procedimento Graziano Stevanin

### Il Dirigente/Responsabile

Impresa:	Clerico Primino s.r.l.				
Sede Legale:	Via Provinciale, 54	Comune:	Camburzano	Cap:	13891
Sede Operativa:	Via Provinciale, 54	Comune:	Camburzano	Cap:	13891
Codice fiscale:	01996580021	P.IVA:	01996580021	Cod. SIRA:	1656
Telefono:	015 2564839	PEC:	clericoprिमिनo@cert.postecert.it		

L'installazione IPPC situata in Via Provinciale n. 54 nel Comune di Camburzano (BI) e ricadente in parte nel comune di Mongrando, in capo alla Clerico Primino S.r.l. (con sede legale in Camburzano, Via Provinciale n. 54), è in possesso dell'Autorizzazione Integrata Ambientale rilasciata dalla Provincia di Biella con Determinazione Dirigenziale n. 2976 del 09/08/2006 e rinnovata con la Determinazione Dirigenziale n. 1341 del 24/05/2011, per l'attività IPPC 5.1: *"Impianti per l'eliminazione o il recupero di rifiuti pericolosi, della lista di cui all'art. 1, paragrafo 4, della direttiva 91/689/CEE quali definiti negli allegati II A e II B (operazioni R 1, R 5, R 6, R 8 e R 9) della direttiva 75/442/CEE e nella direttiva 75/439/CEE del 16 giugno 1975 del Consiglio, concernente l'eliminazione degli oli usati, con capacità di oltre 10 tonnellate al giorno"*. L'A.I.A. è stata successivamente aggiornata con la Determinazione Dirigenziale della Provincia di Biella n. 452 del 09/04/2015, confluita nel Provvedimento SUAP n. 2 del 16/04/2015, che ne ha esteso la validità a 10 anni con scadenza il 09/08/2021, a seguito delle modifiche normative apportate dal D.Lgs. 46/2014.

Questa Provincia con nota prot. n. 14910 del 14/07/2021, ha comunicato alla Clerico Primino S.r.l. l'avvio del procedimento di riesame dell'Autorizzazione Integrata Ambientale per la suddetta installazione IPPC, come previsto dall'art. 29-octies del D.Lgs. 152/2006, provvedendo ad assegnare alla medesima il termine di 180 giorni per la presentazione degli elaborati progettuali necessari allo svolgimento dell'istruttoria.



La società in oggetto, in data 11/11/2021, con nota acquisita al protocollo della Provincia di Biella n. 24428, ha fatto pervenire la documentazione progettuale richiesta.

Questa Provincia ha quindi provveduto alla pubblicazione per 30 giorni, dal 18/11/2021 sino al 18/12/2021, sul proprio sito web della documentazione progettuale ai sensi delle disposizioni contenute nell'art. 29-quater comma 3 del D.Lgs. 152/2006 e ss.mm.ii. Durante la fase di pubblicazione dell'avviso predetto non sono pervenute osservazioni da parte del pubblico.

Questa Provincia, con nota prot. n. 1606 del 28/01/2022, ha indetto una Conferenza dei Servizi decisoria, ai sensi dell'art.14-ter della L. 241/90, fissandone la prima seduta per il giorno 22 febbraio 2022, allo scopo di valutare gli elaborati presentati ai fini del riesame dell'A.I.A.

A seguito delle risultanze della 1<sup>a</sup> seduta della Conferenza dei Servizi inerente l'istruttoria in questione, questa Amministrazione ha provveduto a richiedere i necessari chiarimenti alla società in oggetto, con nota prot. n. 3985 del 24/02/2022.

La società in oggetto ha fatto pervenire la documentazione integrativa con nota del 25/05/2022 (protocollo Provincia di Biella n. 11180 del 26/05/2022) e ha poi trasmesso integrazioni spontanee con nota del 14/06/2022 (protocollo Provincia di Biella n. 12694 del 15/06/2022).

Questa Amministrazione, con nota prot. n. 12186 del 08/06/2022, ha convocato la seconda seduta della Conferenza dei Servizi decisoria, in data 29 giugno 2022, per la valutazione della documentazione integrativa e l'espressione del parere conclusivo; successivamente, con nota prot. 13400 del 23/06/2022, ha comunicato la variazione dell'orario della riunione.

La seduta della Conferenza dei Servizi del 29/06/2022 ha permesso di concludere il procedimento istruttorio per il riesame dell'autorizzazione integrata ambientale in oggetto attraverso la collazione dei pareri dei soggetti intervenuti. Le risultanze dell'istruttoria sono documentate nel verbale della seduta medesima. In esito alla seduta stessa i soggetti istituzionali che vi hanno preso parte hanno espresso le seguenti posizioni conclusive:

<b>Soggetti Istituzionali CONVOCATI</b>	<b>Presente/ Assente</b>	<b>Tenore parere circa il riesame dell'AIA</b>
Provincia di Biella	Presente	Parere favorevole con le prescrizioni emerse durante l'istruttoria.
A.R.P.A. Dip.to Piemonte Nord-Est sede di Biella	Presente	Ai sensi del D. Lgs. 152/06 e ss.mm.ii., non esprime formalmente parere ma fornisce alla Provincia il proprio contributo tecnico. Il contributo tecnico del Dipartimento è confluito nel parere del Comitato Tecnico per i Problemi dell'Ambiente della Provincia di Biella (dei quali il Dipartimento A.R.P.A. Piemonte Sede di Biella è componente permanente) contenuto nei Verbali delle riunioni del 14/02/2022 (con proseguimento dei lavori il 16 e il 22/02/2022) e del 16/06/2022. Il contributo tecnico è stato anche trasmesso con nota A.R.P.A. prot. n. 58507 del 27/06/2022.
A.S.L. BI Dip.to Prev.ne S.I.S.P. Biella	Presente	Parere favorevole con le prescrizioni emerse durante l'istruttoria. Il parere è stato anche trasmesso con nota A.S.L. BI prot. 19393 del 29/06/2022.
Comune di Camburzano	Presente	Parere favorevole con le prescrizioni emerse durante l'istruttoria.
Comune di Mongrando	Presente	Parere favorevole con le prescrizioni emerse durante l'istruttoria.

Co.S.R.A.B	Assente	
------------	---------	--

### CONSEGUENTEMENTE

Alla luce delle risultanze della Conferenza dei Servizi nella seduta conclusiva del 29/06/2022 (così come si evince dal Verbale relativo), contenute nella tabella di sintesi qui sopra riportata, si procede ad operare – in osservanza al dettato dell'art. 14-ter L. 241/90 e ss.mm.ii. citata - la valutazione delle specifiche risultanze della Conferenza, tenendo conto delle posizioni prevalenti espresse nel corso della seduta medesima e della predetta nota nota Cordar S.p.A. Biella Servizi, come segue:

- **Provincia di Biella:** parere favorevole con prescrizioni;
- **A.S.L. BI Dip.to Prev.ne S.I.S.P. Biella:** parere favorevole con prescrizioni;
- **Comune di Camburzano:** parere favorevole con prescrizioni;
- **Comune di Mongrando:** parere favorevole con prescrizioni;
- **Co.S.R.A.B.:** assente alla seduta; parere favorevole acquisito ai sensi art. 14-ter comma 7 L. 241/90 e ss.mm.ii..

Poiché l'istanza in oggetto risulta approvata all'unanimità della Conferenza dei Servizi, la presente determinazione è da ritenersi immediatamente efficace secondo quanto disposto dall'art. 14-quater comma 3 della L. 241/90.

Preso atto dei verbali:

- della Conferenza dei Servizi Istruttoria Provinciale, riunitasi nei giorni 22/02/2022 e 29/06/2022, contenenti le valutazioni e le proposte di prescrizioni tecniche in ordine al progetto;
- delle sedute del Comitato Tecnico per i Problemi Ambientali riunitosi nei giorni 14/02/2022 (con proseguimento dei lavori il 16 e il 22/02/2022) e 16/06/2022.

Le autorizzazioni che verranno ricomprese nel presente Atto sono le seguenti:

- Autorizzazione Integrata Ambientale, che sostituisce i seguenti titoli:
  - autorizzazione unica per gli impianti di smaltimento e recupero dei rifiuti, ai sensi dell'art. 208 del D.Lgs. 152/2006 e ss.mm.ii.;
  - autorizzazione alle emissioni in atmosfera ai sensi dell'art 269 del D. Lgs. 152/06 (emissioni diffuse);
  - autorizzazione allo scarico di acque reflue assimilate alle domestiche in acque superficiali (Torrente Vobbia) ai sensi dell'art. 124 del D. Lgs. 152/06;
  - nulla osta in materia di emissioni acustiche.
- Presa d'atto aggiornamento del Piano di prevenzione e gestione delle acque meteoriche di cui al D.P.G.R. 1/R/2006 e ss.mm.ii..

La seduta della Conferenza dei Servizi del 29/06/2022, conclusiva del procedimento istruttorio, ha visto l'approvazione unanime del progetto presentato, sebbene condizionata al rispetto, da parte del richiedente, delle prescrizioni tecniche elencate nel verbale della conferenza medesima e riportate nella sezione tecnica A del presente provvedimento.

Dato atto che:

- a norma dell'art. 29-quater del D.Lgs. 152/06, il presente provvedimento sostituisce ad ogni effetto le autorizzazioni riportate nell'elenco dell'Allegato IX alla Parte Seconda del D.Lgs. 152/06;
- la valutazione del progetto, come risulta dalla documentazione agli atti, è stata condotta nel rispetto dei seguenti principi:

- la domanda e gli elaborati progettuali presentati dalla società hanno fornito tutte le indicazioni richieste dalla normativa concernenti aria, acqua, suolo e rumore secondo i principi dell'art. 29-quater del D.Lgs. 152/06;
- sono stati valutati in maniera integrata i diversi aspetti impiantistici afferenti l'attività autorizzata, sono state analizzate le ripercussioni sulle diverse matrici ambientali, il tutto tenendo in debito conto gli standard e le migliori tecnologie indicati dalle disposizioni tecniche di riferimento disponibili all'atto della consegna dell'istanza: Decisione di esecuzione (UE) 2018/1147 del 10/08/2018 che stabilisce le conclusioni sulle migliori tecniche disponibili (BAT) per il trattamento dei rifiuti, ai sensi della direttiva 2010/75/UE del Parlamento europeo e del Consiglio;
- il progetto è stato valutato tenendo conto del contesto economico di comparto, inoltre le risultanze dell'analisi condotta da questa Amministrazione, anche con l'ausilio del Comitato Tecnico Provinciale per i Problemi Ambientali, sono state oggetto di approfondita discussione durante lo svolgimento della Conferenza dei Servizi, consentendo al richiedente di partecipare attivamente al procedimento amministrativo.

Fatta salva l'adozione di provvedimenti conseguenti l'esito delle attività ispettive di cui alla nota della Regione Carabinieri Forestale "Piemonte", NIPAAF di Biella, prot. n. 157/5-25 del 22/06/2022.

Dato atto che la "Clerico Primino" S.r.l. risulta iscritta nell'elenco (White List) dei fornitori, prestatori di servizi ed esecutori di lavori non soggetti a tentativo di infiltrazione mafiosa predisposto dalla Prefettura di Biella, nella "Sezione X - Servizi ambientali, comprese le attività di raccolta, di trasporto nazionale e transfrontaliero, anche per conto di terzi, di trattamento e di smaltimento dei rifiuti, nonché le attività di risanamento e di bonifica e gli altri servizi connessi alla gestione dei rifiuti"; tenuto inoltre conto della nota della Prefettura di Biella prot. 21656 del 01/07/2022 in risposta alla richiesta di indicazioni inviata da questa amministrazione in data 28/06/2022 (prot. 13707).

Visto il D. Lgs. 3 Aprile 2006 n. 152 e ss.mm.ii.;  
Vista la Legge Regionale 10 Gennaio 2018 n. 1;  
Vista la D.G.R. 20 – 192 del 12 giugno 2000 e ss.mm.ii.;  
Vista la D.G.R. n. 52 – 10035 del 21 luglio 2003.

Rilevato che l'adozione del presente provvedimento rientra tra le competenze dirigenziali ai sensi dell'art. 107 comma 3 lett. f) del D. Lgs. 267/2000.

Accertata la conformità allo Statuto e ai regolamenti provinciali in vigore;

Il Dott. Graziano Stevanin, Dirigente dell'Area Tutela e Valorizzazione Ambientale, a seguito dell'esito positivo dell'istruttoria condotta dalla dott.sa Federica Facchino, per il riesame con valenza di rinnovo dell'Autorizzazione Integrata Ambientale, ai sensi dell'art. 29-octies del D.Lgs. 152/06, per l'installazione IPPC in oggetto,

## DETERMINA

1. Di ritenere concluso il procedimento istruttorio condotto con lo strumento della Conferenza dei Servizi, ai sensi dell'art.14-ter della L.241/90, nelle sedute del 22/02/2022 e 29/06/2022, relativo al riesame dell'Autorizzazione Integrata Ambientale, ai sensi dell'art. 29-octies del D.Lgs. 152/2006 e ss.mm.ii., per l'installazione I.P.P.C. Clerico Primino s.r.l. in comune di Camburzano, Via Provinciale n. 54, ricadente in parte nel comune di Mongrando, per lo svolgimento dell'attività 5.1.: "Impianti per l'eliminazione o il ricupero di rifiuti pericolosi, della lista di cui all'art. 1, paragrafo 4, della direttiva 91/689/CEE quali definiti negli allegati II A e II B

*(operazioni R 1, R 5, R 6, R 8 e R 9) della direttiva 75/442/CEE e nella direttiva 75/439/CEE del 16 giugno 1975 del Consiglio, concernente l'eliminazione degli oli usati, con capacità di oltre 10 tonnellate al giorno”*

2. Di aggiornare, a seguito del procedimento di riesame avviato con nota prot. n. 14910 del 14/07/2021, l'Autorizzazione Integrata Ambientale ai sensi dell'art. 29 - octies del D. Lgs. 152/06 per la suddetta l'installazione IPPC, rinnovata con Determinazione Dirigenziale n. 1341 del 24/05/2011 e aggiornata nei termini di validità con la Determinazione Dirigenziale n. 452 del 09/04/2015 confluita nel Provvedimento SUAP n. 2 del 16/04/2015, alle seguenti condizioni:
  - a) l'Autorizzazione Integrata Ambientale sostituisce i seguenti titoli:
    - autorizzazione unica per gli impianti di smaltimento e recupero dei rifiuti, ai sensi dell'art. 208 del D.Lgs. 152/2006 e ss.mm.ii.;
    - autorizzazione alle emissioni in atmosfera ai sensi dell'art 269 del D. Lgs. 152/06 (emissioni diffuse);
    - autorizzazione allo scarico di acque reflue assimilate alle domestiche in acque superficiali (Torrente Vobbia) ai sensi dell'art. 124 del D. Lgs. 152/06;
    - nulla osta in materia di emissioni acustiche;
  - b) la durata dell'Autorizzazione Integrata Ambientale è stabilita ai sensi dell'art. 29-octies del D.Lgs. 152/2006, pertanto il riesame, avente valenza di rinnovo periodico sarà disposto: a) entro 4 anni dalla data di pubblicazione nella Gazzetta Ufficiale dell'Unione Europea delle decisioni relative alle conclusioni sulle BAT riferite all'attività principale dell'installazione; b) decorsi 10 anni dal presente provvedimento di riesame; viene in ogni caso fatta salva la possibilità di riesame, su disposizione dell'Autorità competente, sulla base dei criteri riportati dall'art. 29-octies comma 4 del D.Lgs. 152/2006 e ss.mm.ii.;
  - c) i controlli che svolgerà il Dipartimento Piemonte Nord Est dell'A.R.P.A. presso l'istallazione in oggetto avverranno con una frequenza coerente con i criteri riportati nella DGR n. 44-3272 del 09/05/2016 “Piano di ispezione ambientale presso le installazioni soggette ad Autorizzazione Integrata Ambientale, ai sensi dell'art. 29-decies, commi 11-bis e 11-ter”;
  - d) gli impianti dovranno essere gestiti secondo le specifiche riportate nella documentazione prodotta per l'istruttoria del presente procedimento e nel rispetto delle indicazioni e delle prescrizioni contenute nelle seguenti sezioni tecniche, parti integranti e sostanziali del presente atto, che possono riprendere definendole in modo più preciso eventuali indicazioni già contenute negli elaborati allegati all'istanza:
    - A – Prescrizioni;
    - B – Principali parametri relativi all'attività di gestione rifiuti autorizzata;
    - C – Informazioni richieste ai sensi della DGR 52 – 10035 del 21/07/2003, che dovranno essere trasmesse al Servizio Rifiuti della Provincia di Biella entro il 15 Gennaio di ogni anno, preferibilmente su supporto informatico;
    - D – Emissioni in atmosfera;
    - E – Scarichi.
3. Di prendere atto dell'aggiornamento del Piano di prevenzione e gestione delle acque meteoriche di cui al cui al D.P.G.R. 1/R/2006 e ss.mm.ii..
4. Di stabilire che l'approvazione di cui ai punti precedenti del presente atto, in quanto avvenuta con il voto unanime degli aventi diritto nel corso della Conferenza dei Servizi, comporta l'immediata efficacia della stessa ai sensi dell'art. 14-quater comma 3 della L. 241/1990 e ss.mm.ii.
5. Di subordinare l'efficacia del presente atto alla presentazione di idonee garanzie finanziarie, aggiornate in funzione della durata massima dell'Autorizzazione Integrata Ambientale, cioè 10 anni dalla data del presente provvedimento, commisurate ai parametri quantitativi e temporali individuati nella D.G.R. 20-192 del 12/06/2000 e ss.mm.ii.

6. Di stabilire che la presente autorizzazione dovrà essere sempre custodita dal gestore, anche in copia, presso l'installazione.
7. Di dare atto che viene comunque fatta salva la facoltà della Provincia di Biella di disporre eventuali ulteriori prescrizioni integrative atte a garantire il corretto svolgimento dell'attività autorizzata.
8. Di disporre che copia del presente provvedimento dovrà essere resa disponibile sul sito internet della Provincia di Biella ai sensi dell'art. 29-quater comma 2 del D.Lgs. 152/2006.
9. Di trasmettere duplicato informatico del presente atto al soggetto richiedente e agli organi di controllo ed agli altri enti coinvolti nel procedimento cui è riferito.
10. Di stabilire altresì che:
  - L'attività oggetto del presente provvedimento deve operare nel rigoroso rispetto delle normative atte a ridurre le emissioni nell'aria, nell'acqua, nel suolo e relative alla gestione dei rifiuti nonché di tutte le disposizioni normative applicabili alla stessa, anche se non richiamate esplicitamente nel presente provvedimento.
  - In caso di variazione nella titolarità della gestione dell'impianto, il vecchio gestore e il nuovo gestore ne devono dare comunicazione entro trenta giorni tramite il SUAP territorialmente competente.

Contro il presente provvedimento può essere proposto ricorso:

- 1) al Tribunale Amministrativo Regionale entro 60 gg dalla intervenuta piena conoscenza secondo le modalità di cui alla L. 6/12/1971 n. 1034 e ss.mm.ii. e al D. Lgs. 02/07/2010 n. 104;
- 2) al Capo dello Stato entro 120 gg dall'avvenuta notificazione ai sensi del decreto Presidente della Repubblica 24/11/1971, n. 1199.

**Il Dirigente/Responsabile**  
Graziano Stevanin

## Sezione A – Prescrizioni

### Prescrizioni specifiche approvate dalla conferenza dei servizi

1. Entro 30 giorni dal ricevimento del presente provvedimento l'azienda dovrà trasmettere una Planimetria Generale di Stabilimento (lay-out) con le indicazioni delle aree di stoccaggio dei rifiuti, dell'area destinata alla cernita dei rifiuti, dell'area di stoccaggio dei rifiuti non conformi e delle aree destinate alla gestione di altri materiali (materie prime, carpenteria metallica ecc.); dovranno essere correttamente evidenziate tutte le aree destinate al deposito temporaneo; dovrà essere chiaramente indicata la paratia mobile nei box e dovranno essere differenziate le colorazioni dei box destinati a contenere l'amianto e la lana di roccia. L'azienda dovrà inoltre trasmettere una seconda planimetria con l'indicazione dei flussi della raccolta delle acque meteoriche di tutta l'area soggetta all'attività e l'ubicazione del pozzetto campionamento. Entrambe le planimetrie devono includere l'area su cui sorgevano le tettoie da poco eliminate.
2. Entro 30 giorni dal ricevimento del presente provvedimento l'azienda dovrà indicare per ciascuno dei container mobili removibili, in maniera univoca, l'utilizzo ed il contenuto. I container che contengono rifiuti devono essere dotati di cartellonistica idonea.
3. Nell'area di deposito degli inerti devono essere distinte e distinguibili le zone di stoccaggio dei differenti codici EER gestiti.
4. Entro 30 giorni dal ricevimento del presente provvedimento l'azienda deve quantificare gli inerti presenti nell'area D specificando i quantitativi suddivisi tra rifiuti e MPS, per questi ultimi materiali l'azienda dovrà fornire le relative analisi ambientali e prestazionali. Qualora non sia dimostrabile la qualifica di MPS, il gestore dovrà provvedere allo smaltimento del rifiuto entro i termini di legge.
5. Entro 30 giorni dal ricevimento del presente provvedimento l'azienda dovrà trasmettere il piano di monitoraggio e controllo (PMC) aggiornato con le indicazioni di seguito elencate.
  - a. Tab. 2: devono essere indicati i protocolli di analisi richiesti per l'accettazione dei rifiuti secondo quanto previsto dalle procedure operative.
  - b. Tab. 4: il Piano deve essere aggiornato rivedendo la tabella in cui si elencano i prodotti EoW generati dal recupero, considerata la rinuncia alla frantumazione degli inerti.
  - c. Tab. 5: deve essere indicata quale modalità di controllo radiometrico venga adottata: in continuo con portale o con misuratore portatile.
  - d. Tab. 8: indicare solo il gasolio per autotrasporto.
  - e. Tab. 13: in impianto è presente un trattamento per le acque meteoriche, pertanto si ritiene necessario che l'azienda provveda al controllo analitico del refluo in uscita all'impianto di trattamento prima dell'immissione nel corpo idrico ricevente, il torrente Vobbia, considerato che trattasi di acque di seconda pioggia si propone la frequenza di almeno un campionamento annuo a seguito di evento piovoso.
  - f. Tab 14: deve essere compilato per la gestione delle acque meteoriche.
  - g. Tab 15: la tabella non è compilata nelle voci relative alle analisi effettuate sul rifiuto prodotto.
  - h. Tab 19: devono essere indicati gli interventi di manutenzione ordinaria, straordinaria e tarature di tutti i macchinari utilizzati (pesa, trituratore, pressa, ecc.).
  - i. Tab. 20: la tabella deve essere compilata con le vasche di raccolta delle acque meteoriche, di lavaggio piazzali, ecc.
6. I lavori di miglioramento della dotazione dei servizi ad uso dei lavoratori (spogliatoi, servizi igienici e docce), dotati di riscaldamento, armadietti a doppio scomparto, pareti lavabili e acqua calda dovranno essere conclusi entro 90 giorni dal ricevimento del presente provvedimento. Dovrà essere data comunicazione della conclusione dei lavori all'ASL di Biella, Dipartimento di Prevenzione, Servizio Igiene e Sanità Pubblica.

**Prescrizioni generali discendenti dall'applicazione delle BAT conclusions 2018/1147 e dai contenuti della CIRCOLARE MATTM del 21/01/2019 sulla prevenzione degli incendi negli impianti di trattamento rifiuti.**

**PRESCRIZIONI GENERALI**

**Aspetti gestionali**

7. Durante lo svolgimento dell'attività, l'autorizzazione deve sempre essere custodita presso l'impianto e a disposizione degli organismi preposti al controllo.
8. È fatto obbligo di rispettare gli elaborati tecnici e gli intendimenti gestionali descritti nella documentazione prodotta in sede di richiesta di riesame .A.IA..
9. L'autorizzazione decadrà qualora il soggetto autorizzato perda il titolo d'uso legittimo dell'area interessata all'attività autorizzata.
10. E' necessario che il personale operante sia in possesso di una specifica formazione, per il tipo di attività svolta all'interno dell'azienda, documentata anche dalla frequentazione di corsi di formazione ed aggiornamento.
11. L'efficacia e la validità del presente provvedimento autorizzativo risultano vincolate al rispetto della vigente normativa ambientale, urbanistico-edilizia, prevenzione degli incendi, sicurezza e tutela del paesaggio e del patrimonio storico artistico nonché dei regolamenti comunali. Il Gestore sarà comunque tenuto ad adeguarsi alle disposizioni previste dagli eventuali aggiornamenti normativi di riferimento.

**Cartellonistica in entrata**

12. Deve essere apposta adeguata cartellonistica in posizione ben visibile all'ingresso dell'impianto nella quale sia riportata la denominazione del Soggetto titolare dell'autorizzazione, l'indicazione del tipo di attività svolta, gli estremi del relativo atto autorizzativo ed il nominativo con recapito del Titolare dell'impianto stesso.
13. Deve essere garantita la custodia continuativa dell'impianto anche attraverso il servizio di reperibilità. Sul cartello in ingresso impianto dovrà essere indicato il numero di telefono reperibile.
14. Deve essere garantito il divieto d'accesso all'area interessata dell'attività da parte di persone non autorizzate.

**Recinzione perimetrale**

15. Tutto il perimetro dell'impianto autorizzato alla gestione dei rifiuti dovrà essere recintato per un'altezza adeguata e comunque non inferiore ai 2 metri, anche con barriera tipo cantiere sul zeppe in calcestruzzo. Inoltre, qualora necessario, dovrà essere collocata una barriera esterna, realizzata in genere con siepi, alberature o schermi mobili, atta a limitare anche l'impatto visivo. La recinzione e la barriera esterna di protezione ambientale devono essere adeguatamente mantenute.

**Viabilità**

16. La viabilità interna deve essere adeguata a garantire un'agevole movimentazione mediante specifiche segnalazioni e percorsi. Dovrà comunque essere garantita la presenza di un parcheggio interno e dei percorsi destinati al pubblico in grado di agevolare in sicurezza l'accesso agli uffici.
17. Tutte le superfici dell'impianto devono avere dimensioni tali da consentire un'agevole movimentazione dei mezzi e delle attrezzature in ingresso e in uscita ed essere gestite in modo tale da garantire il passaggio agevole per tutte le operazioni da svolgere.

**Aree, serbatoi, macchinari**

18. Tutte le aree dell'impianto devono essere sempre mantenute in condizioni di adeguata pulizia.
19. Al fine di prevenire e contenere le perdite, i serbatoi devono essere dotati di un dispositivo di sovrappieno del liquido atto ad interrompere automaticamente il flusso dello stesso al

raggiungimento di non più del 90% della capacità geometrica del serbatoio. In particolare, devono essere provvisti di segnalatori di livello, opportuni dispositivi antitraboccamento o di tubazioni di troppo pieno; queste ultime ammesse solo per gli stoccaggi di rifiuti non pericolosi il cui scarico deve essere convogliato in apposito bacino di contenimento. Sono fatte salve le procedure interne specifiche.

### **Depositi – Messa in riserva e/o stoccaggio**

20. Il lay-out dell'impianto deve essere ben visibile e riportato all'ingresso del sito e nei punti di maggior transito.

### **Eventi incidentali**

21. In caso di sversamenti accidentali, la pulizia delle superfici interessate deve essere eseguita immediatamente, per quanto possibile a secco o con idonei materiali inerti assorbenti, qualora si tratti rispettivamente di materiali solidi o polverulenti o liquidi. I materiali derivanti dalle operazioni di pulizia devono essere adeguatamente smaltiti nel rispetto delle disposizioni di legge.

22. Nell'eventualità si verificassero incidenti all'impianto e anomalie di funzionamento, tali da recare danni all'ambiente e/o alla salute, è fatto obbligo al gestore di darne tempestiva comunicazione alle Autorità competenti (provincia e A.R.P.A.) in ottemperanza alle disposizioni legislative applicabili in materia e di adottare immediate azioni volte alla limitazione ed alla circoscrizione del danno stesso, attenendosi alle disposizioni impartite dalle medesime Autorità.

23. La comunicazione deve contenere:

- a) indicazione del problema riscontrato
- b) possibili cause
- c) sospensione delle lavorazioni e/o conferimenti (si/no)
- d) modalità e tempistiche dell'intervento.

24. In caso di emergenza il Gestore deve individuare quali sono le aree/serbatoi utilizzabili e i volumi massimi stoccabili che devono essere utilizzati solo per tali necessità.

### **Dismissione attività**

25. Dovrà essere data comunicazione, con anticipo di almeno 90 giorni, della cessazione dell'attività alla Provincia, al Comune, all'A.R.P.A. e all'ASL, presentando un Piano di dismissione, corredato da uno studio di indagine ambientale. Il Piano di chiusura potrà eventualmente essere oggetto di integrazioni e/o prescrizioni in esito al relativo giudizio, considerati anche gli Enti di cui sopra. Il sito dovrà essere lasciato libero dalla presenza di rifiuti o residui delle lavorazioni nonché da ogni potenziale fonte di contaminazione ambientale. Resta inteso che nel caso sia evidenziata una contaminazione delle matrici ambientali si dovrà procedere alla bonifica del sito secondo quanto previsto al Titolo V – Parte IV del D.Lgs. 152/06.

### **PRESCRIZIONI RIFIUTI**

26. Nella fase di accettazione il rifiuto in ingresso deve essere controllato e pesato.

27. La società deve garantire costantemente la corretta procedura di accettazione dei rifiuti trattabili presso l'impianto, esplicitata nella relativa documentazione tecnica presentata in fase autorizzativa, ai fini dell'idonea gestione degli stessi in rapporto alle caratteristiche tecniche dei trattamenti effettuati.

28. Il gestore deve garantire la tracciabilità interna dell'intera sequenza di trattamento del rifiuto.

29. Tutte le aree di stoccaggio/deposito devono essere chiaramente individuate da cartellonistica indicante il codice EER e la descrizione, fisicamente distinte e separate tra di loro, ove possibile mantenendo non contigui i rifiuti costituiti da materiale infiammabile.



30. Ciascuna area di stoccaggio/deposito deve essere contrassegnata da tabelle, ben visibili per collocazione, indicanti le norme per la manipolazione dei rifiuti e per il contenimento dei rischi per la salute dell'uomo e per l'ambiente.
31. In ingresso all'impianto devono essere accettati solo i carichi compatibili con la capacità autorizzata in termini di trattamento e stoccaggio.
32. Le operazioni di conferimento presso l'impianto, da parte di terzi, dovranno avvenire esclusivamente in presenza di personale dipendente dal Gestore.

#### PRESCRIZIONI MATRICE ACQUA E SUOLO

33. Le superfici scolanti devono essere mantenute in idonee condizioni di pulizia, tali da limitare l'inquinamento delle acque meteoriche e delle acque di lavaggio delle aree esterne.
34. Deve essere costantemente garantito nel tempo il mantenimento in essere delle pendenze e delle cordolature della pavimentazione esterna in cls, adibita all'attività di gestione rifiuti atte ad evitare il disperdersi delle acque meteoriche di dilavamento in aree esterne alla medesima, garantendo nel contempo la completa intercettazione delle stesse dal relativo sistema di raccolta e trattamento.
35. Deve essere effettuata, almeno semestralmente, la periodica pulizia/manutenzione dei manufatti di sedimentazione e di disoleazione e della rete di raccolta delle acque meteoriche e registrata su apposito modulo per la manutenzione.
36. I recipienti fissi o mobili non destinati ad essere reimpiegati per le stesse tipologie di rifiuti, devono essere sottoposti a trattamenti di bonifica appropriati alle nuove utilizzazioni. L'attività di lavaggio dei fusti, ad es. con idropulitrice, deve essere svolta in ambiente confinato al fine di evitare la fuoriuscita di liquidi negli spazi circostanti.

#### PRESCRIZIONI PIANO DI MONITORAGGIO E CONTROLLO (PMC)

##### Aspetti generali

37. Le frequenze delle attività ispettive programmate a carico dell'Autorità pubblica di controllo sono definite nel Piano di ispezione ambientale regionale di cui al comma 11-bis dell'art. 29decies, del D.Lgs. 152/2006.
38. Tutti i dati relativi al Piano di Monitoraggio e Controllo devono essere:
  - registrati, in ogni caso, dal Gestore con l'ausilio di strumenti informatici che consentano l'organizzazione dei dati in file .xls (o altro database compatibile); le registrazioni devono essere conservate presso lo stabilimento, a disposizione delle autorità competenti al controllo;
  - trasmessi alle autorità competenti, secondo quanto indicato nelle tabelle di dettaglio del PMC.
39. Entro il 31/05 di ogni anno deve essere inviata alla Provincia, all'A.R.P.A. ed al Comune sede dell'impianto una relazione annuale riassuntiva riguardante i dati di monitoraggio rilevati nel corso dell'anno precedente e confrontati con quelli relativi almeno agli ultimi 3 anni di attività per i dati già registrati. I dati registrati nell'anno precedente dovranno essere allegati con file .xls.
40. Nella relazione annuale dovrà essere sintetizzato l'elenco dei respingimenti dei rifiuti richiamando i relativi formulari di identificazione associati, il nominativo del produttore e il trasportatore.
41. Il Gestore dovrà inoltre conservare tutta la documentazione relativa alle attività analitiche per un periodo non inferiore alla durata dell'A.I.A. (di norma 10 anni) che dovrà essere a disposizione degli Enti di Controllo.

##### Consumi

42. Il gestore dovrà inviare nel rapporto annuale le nuove schede di sicurezza, nel caso di utilizzo di materie prime diverse rispetto al rilascio dell'autorizzazione dovute all'introduzione o dismissione di sostanze nei cicli produttivi, e i quantitativi di materie prime e materiali ausiliari utilizzati.

43. I consumi idrici ed energetici dovranno essere mantenuti sotto controllo al fine di evitare sprechi e dettagliati nel PMC.
44. Entro le scadenze previste nel PMC ogni anno sarà inviata, agli organi di competenza, una relazione gestionale dell'impianto in oggetto relativa all'esercizio dell'anno precedente. In tale relazione vengono indicati nello specifico i quantitativi di rifiuti trattati nelle diverse fasi della produzione/trattamento e anche le percentuali di recupero.

### Gestione apparecchiature, manutenzioni e registrazioni

45. Il Gestore dovrà indicare quali sono gli interventi manutentivi effettuati sulle apparecchiature.
46. Gli interventi manutentivi dovranno essere registrati sui registri (cartacei o elettronici), effettuati come da specifiche procedure. A tal fine il Gestore dovrà dotarsi di un piano di manutenzione richiamato nel manuale di manutenzione.

### Controllo vasche e sistemi di contenimento

47. Entro 2 mesi dalla ricezione del presente provvedimento, il gestore deve trasmettere all'Autorità competente e all'Ente di Controllo un elenco completo di tutti i serbatoi, con indicazione delle modalità dei controlli, della natura del prodotto contenuto e di altri possibili usi. Con la relazione annuale il gestore dovrà essere trasmettere un'analisi degli esiti delle verifiche effettuate.
48. Dovranno essere eseguite delle prove di tenuta sui serbatoi interrati e fuori terra e sui bacini di contenimento presenti nello stabilimento la cui frequenza e modalità di esecuzione dovranno essere definite in apposita procedura<sup>1</sup>
49. Le prove di cui al punto precedente dovranno essere estese alle tubazioni connesse a tali serbatoi, in base al materiale di costruzione e alla sostanza contenuta.
50. Sui serbatoi interrati le prove di tenuta, quale principale strumento di controllo periodico a tutela dell'ambiente contro eventuali perdite da impianti esistenti, dovranno tenere conto se sono a parete singola o doppia ed in base alla vetustà e all'effettuazione degli interventi di risanamento:
- singola parete (di vecchia generazione): sottoposti a prove di tenuta con frequenza in funzione all'età e al comprovato certificato di risanamento;
  - doppia parete: annualmente il gestore del serbatoio deve provvedere alla verifica funzionale dei dispositivi che assicurano il contenimento e il rilevamento delle possibili perdite e depressioni.

<sup>1</sup> Ai fini delle prove di tenuta si dovranno considerare le indicazioni della ditta costruttrice, il materiale di composizione, le condizioni di esercizio (T° e P), le sostanze in essi contenute (proprietà chimico-fisiche delle sostanze pericolose contenute quali es. persistenza, la solubilità, la degradabilità, la pressione di vapore) e la probabilità di fuoriuscita, nonché gli esiti dei controlli degli anni precedenti. In particolare, i serbatoi interrati possono essere costituiti da:

- singola parete (di vecchia generazione);  
 - doppia parete: sono provvisti di dispositivo di controllo dell'intercapedine, in grado di segnalare la depressione tra le due pareti mediante un allarme luminoso o manometro a 0 bar

D.Lgs. 81/2008

- Frequenza delle prove di tenuta di serbatoi **NON risanati**

		Sostanza contenuta	
		punto di infiammabilità $\leq 21^{\circ}\text{C}$	un punto di infiammabilità $\geq 21^{\circ}\text{C}$
Età del serbatoio	Superiore a 30 anni o sconosciuta	Annuale	Annuale
	Compresa tra 15 e 30 anni	Annuale	Biennale
	Inferiore a 15 anni	Biennale	Triennale

- Frequenza delle prove di tenuta di serbatoi **risanati**

		Sostanza contenuta	
		punto di infiammabilità $\leq 21^{\circ}\text{C}$	un punto di infiammabilità $\geq 21^{\circ}\text{C}$
Età del serbatoio	Superiore a 30 anni o sconosciuta	Biennale	Triennale
	Compresa tra 15 e 30 anni	Triennale	Quadriennale
	Inferiore a 15 anni	Quadriennale	Quinquennale

51. Le vasche di accumulo ed i bacini di contenimento dovranno essere sottoposti alle opportune verifiche, così come le caratteristiche di impermeabilizzazione di tutte le aree e strutture interessate dall'attività. Deve essere periodicamente verificato e mantenuto in perfetta efficienza lo stato delle pavimentazioni, delle aree di lavoro e di posizionamento dei macchinari critici. La documentazione relativa a tali controlli deve essere conservata al fine delle verifiche ispettive. Nella relazione annuale il Gestore dovrà descrivere quanto emerso da tali verifiche.

Sezione B – Gestione rifiuti

<b>DATI ANAGRAFICI</b>	
<b>Ragione sociale del soggetto titolare dell'autorizzazione</b> Clerico Primino s.r.l.	
Partita IVA n. 01996580021	Codice fiscale n. 01996580021
<b>Ragione sociale del soggetto gestore:</b> Clerico Primino s.r.l.	
Partita IVA n. 01996580021	Codice fiscale n. 01996580021
<b>Responsabile Tecnico</b> Clerico Primino	
<b>Sede legale:</b>	
Provincia: Biella	
Comune: Camburzano	Codice istat 096 - 010
Località: ==	
Indirizzo: Via Provinciale n. 54	
<b>Sede operativa:</b>	
Identificativo impianto: ==	
Provincia: Biella	
Comune: Camburzano	Codice istat 096 - 010
Località:	
Indirizzo: Via Provinciale n. 54	
Delimitazione planimetrica su C.T.R. 1:10.000 : ==	
se informatizzato/georeferito in Coordinate UTM (WGS84) Nord 5.043.216 Est 422.609.	
<b>Particelle catastali:</b> Camburzano - Foglio 11, particelle 160 (parte), 161, 162 (parte) 202 (parte), 255 (parte), 256 (parte), 691 (parte), 692 (parte), 736 (parte). Mongrando Foglio 7 particella 405 (parte).	

<b>DATI TECNICO-AMMINISTRATIVI</b>				
	<b>Operazione di recupero :</b>	R13; R12	Descrizione	Messa in riserva di rifiuti, eventuale cernita/selezione meccanica o manuale finalizzata al recupero, eventuale triturazione o pressatura.
	<b>Operazione di smaltimento</b>	D13; D15	Descrizione	Deposito preliminare di rifiuti, eventuale cernita/selezione meccanica o manuale finalizzata allo smaltimento, eventuale triturazione o pressatura.
	Conto proprio		Conto terzi	X
<b>Tipologia rifiuti ammessi all'impianto:</b> Rifiuti urbani; Rifiuti speciali. <i>Vedere elenco dettagliato nella tabella riepilogativa B1</i>				
<b>Scadenza autorizzazione</b>	Vedere le disposizioni al punto 2 lettera b) del presente atto			
<b>Provenienza</b>	prevalentemente da attività produttiva, agricola e di servizi			
<b>Bacino di utenza:</b>	prevalentemente Piemonte			
<b>Quantità autorizzata (rifiuti pericolosi - amianto):</b>	6.000	Mg/anno (tonnellate/anno)	9.600 m <sup>3</sup> /anno	
<b>Quantità autorizzata (altri rifiuti pericolosi)</b>	1.500	Mg/anno (tonnellate/anno)	5.500 m <sup>3</sup> /anno	

<b>Quantità autorizzata (rifiuti non pericolosi):</b>	16.500	Mg/anno (tonnellate/anno)	53.250 m <sup>3</sup> / anno
<b>Massimo quantitativo di rifiuti pericolosi – amianto - oggetto di stoccaggio (deposito preliminare):</b>	60 Mg	Ovvero ca. 96 m <sup>3</sup>	
<b>Massimo quantitativo di altri rifiuti pericolosi oggetto di stoccaggio (messa in riserva / deposito preliminare):</b>	30 Mg	Ovvero ca. 105 m <sup>3</sup>	
<b>Massimo quantitativo di rifiuti non pericolosi oggetto di stoccaggio (messa in riserva / deposito preliminare):</b>	1055 Mg	Ovvero ca. 1.515 m <sup>3</sup>	
<b>Destinazione dei rifiuti ottenuti secondo le indicazioni progettuali previste dal proponente negli elaborati presentati:</b> RELIFE RECYCLING SRL ( <i>ex BENASSI SRL</i> ), Gaglianico (BI); FABIPLAST IMPORT EXPORT SRL ( <i>ex FABIPLAST SAS</i> ), Cerrione (BI); ROFFINO SRL SOC. AGRICOLA, Albiano d'Ivrea (TO); GRUPPO MAURO SAVIOLA SRL, Mortara (PV); GREEN UP SRL, Bedizzole (BS); ECOSAVONA SRL, Vado Ligure (SV); AGRIGARDEN AMBIENTE SRL, Castellamonte (TO); Zuser Ressourcen Management GmbH, Peggau (Austria). (Viene fatta salva la possibilità di individuare nuovi destinatari dei rifiuti nel rispetto delle prescrizioni assegnate)			

### B1 - Tabella riepilogativa

I rifiuti stoccabili in ciascuna area sono quelli in cui è presente una X nella relativa colonna all'interno della tabella. Nella tabella sono, inoltre, riportate anche le operazioni di gestione rifiuti (R12, D13, R13 e D15) cui il singolo codice EER può essere sottoposto, con riferimento al contenuto degli allegati B e C alla parte IV del D.lgs. 152/2006 e s.m.i. In riferimento alle operazioni R12 e D13, si precisa che le stesse identificano l'attività di cernita/selezione (C), triturazione (T) e/o pressatura (P) che vengono effettuate presso l'installazione. La singola tipologia di rifiuto può essere sottoposta alle operazioni per le quali compare una X nella relativa colonna della tabella. Per le operazioni accessorie viene, invece, indicata la lettera o le lettere corrispondenti, come sopra riportato

	CODICE EER	DESCRIZIONE DEL RIFIUTO	AREA DEPOSITO						OPERAZIONI SVOLTE			
			A1	A2	A3	BO X	D	E	R1 2	D1 3	R1 3	D1 5
NP	010399	rifiuti non specificati altrimenti					X				X	X
NP	010408	scarti di ghiaia e pietrisco, diversi da quelli di cui alla voce 01 04 07					X		C	C	X	X
NP	010409	scarti di sabbia e argilla					X				X	X
NP	010410	polveri e residui affini, diversi da quelli di cui alla voce 01 04 07					X				X	X
NP	010411	rifiuti della lavorazione di potassa e salgemma, diversi da quelli di cui alla voce 01 04 07					X				X	X
NP	010412	sterili ed altri residui del lavaggio e della pulitura di minerali, diversi da quelli di cui alle voci 01 04 07 e 01 04 11					X				X	X
NP	010413	rifiuti prodotti dal taglio e dalla segagione della pietra, diversi da quelli di cui alla voce 01 04 07					X		C		X	
NP	010499	rifiuti non specificati altrimenti					X		C		X	
NP	020102	scarti di tessuti animali	X								X	X
NP	020103	scarti di tessuti vegetali	X								X	X
NP	020110	rifiuti metallici	X						C		X	
NP	020203	scarti inutilizzabili per il consumo o la trasformazione	X								X	X
NP	020304	scarti inutilizzabili per il consumo o la trasformazione	X								X	X

PROVINCIA DI BELLUNO - UFFICIO AMBIENTE - 01/07/2022 - 14:42

	CODICE EER	DESCRIZIONE DEL RIFIUTO	AREA DEPOSITO						OPERAZIONI SVOLTE			
			A1	A2	A3	BO X	D	E	R1 2	D1 3	R1 3	D1 5
NP	020501	scarti inutilizzabili per il consumo o la trasformazione	X								X	X
NP	020601	scarti inutilizzabili per il consumo o la trasformazione	X								X	X
NP	020704	scarti inutilizzabili per il consumo o la trasformazione	X								X	X
NP	020799	rifiuti non specificati altrimenti (rifiuti dalla produzione di bevande alcoliche ed analcoliche non specificati altrimenti)	X						C		X	
NP	030101	scarti di corteccia e sughero	X						C-T		X	
P	030104*	segatura, trucioli, residui di taglio, legno, pannelli di truciolare e piallacci contenenti sostanze pericolose		X							X	X
NP	030105	segatura, trucioli, residui di taglio, legno, pannelli di truciolare e piallacci diversi da quelli di cui alla voce 03 01 04	X						C-T		X	
NP	030199	rifiuti non specificati altrimenti (rifiuti della lavorazione del legno e della produzione di pannelli e mobili non specificati altrimenti)	X						C-T		X	
NP	030307	scarti della separazione meccanica nella produzione di polpa da rifiuti di carta e cartone	X						C		X	
NP	030308	scarti della selezione di carta e cartone destinati ad essere riciclati	X						C		X	
NP	030399	rifiuti non specificati altrimenti (rifiuti della produzione e della lavorazione di carta, polpa e cartone non specificati altrimenti)	X						C		X	
NP	040108	rifiuti di cuoio conciato (scarti, cascami, ritagli, polveri di lucidatura) contenenti cromo	X						C		X	
NP	040109	rifiuti delle operazioni di confezionamento e finitura	X						C		X	
NP	040199	rifiuti non specificati altrimenti (rifiuti dell'industria della lavorazione della pelle non specificati altrimenti)	X						C		X	
NP	040209	rifiuti da materiali compositi (fibre impregnate, elastomeri, plastomeri)	X						C		X	

	CODICE EER	DESCRIZIONE DEL RIFIUTO	AREA DEPOSITO						OPERAZIONI SVOLTE			
			A1	A2	A3	BO X	D	E	R1 2	D1 3	R1 3	D1 5
P	040214*	rifiuti provenienti da operazioni di finitura, contenenti solventi organici		X								X
NP	040215	rifiuti da operazioni di finitura, diversi da quelli di cui alla voce 04 02 14	X						C		X	
NP	040220	fanghi prodotti dal trattamento in loco degli effluenti, diversi da quelli di cui alla voce 04 02 19	X								X	X
NP	040221	rifiuti da fibre tessili grezze	X						C-T		X	
NP	040222	rifiuti da fibre tessili lavorate	X						C-T		X	
NP	040299	rifiuti non specificati altrimenti (rifiuti da materiali compositi [fibre impregnate, elastomeri, plastomeri])	X						C		X	
NP	061303	nerofumo	X									X
NP	070212	fanghi prodotti dal trattamento in loco degli effluenti, diversi da quelli di cui alla voce 07 02 11	X								X	X
NP	070213	rifiuti plastici	X						C-P		X	
NP	070215	rifiuti prodotti da additivi, diversi da quelli di cui alla voce 07 02 14	X									X
NP	070217	rifiuti contenenti siliconi diversi da quelli di cui alla voce 07 02 16	X									X
NP	070299	rifiuti non specificati altrimenti (rifiuti da PFFU di plastiche, gomme sintetiche e fibre artificiali)	X						C-P		X	
P	080111*	pitture e vernici di scarto, contenenti solventi organici o altre sostanze pericolose		X								X
NP	080112	pitture e vernici di scarto, diverse da quelle di cui alla voce 08 01 11	X									X

PROVINCIA DI BIELLA - REG. UFFICIALE - 0014790 - Uscita - 11/07/2022 - 14:42



PROVINCIA DI BIELLA - REG. UFFICIALE - 0014790 - Uscita - 11/07/2022 - 14:42

	CODICE EER	DESCRIZIONE DEL RIFIUTO	AREA DEPOSITO					OPERAZIONI SVOLTE			
			A1	A2	A3	BO X	D	E	R1 2	D1 3	R1 3
NP	080318	toner per stampa esauriti, diversi da quelli di cui alla voce 08 03 17	X							X	X
NP	080399	rifiuti non specificati altrimenti (rifiuti da PFFU di inchiostri per stampa non specificati altrimenti)	X							X	X
NP	080410	adesivi e sigillanti di scarto, diversi da quelli di cui alla voce 08 04 09	X								X
P	080501*	isocianati di scarto		X							X
NP	090107	carta e pellicole per fotografia, contenenti argento o composti dell'argento	X							X	X
NP	090108	carta e pellicole per fotografia, non contenenti argento o composti dell'argento	X							X	X
NP	090110	macchine fotografiche monouso senza batterie	X							X	X
NP	090112	macchine fotografiche monouso diverse da quelle di cui alla voce 09 01 11	X							X	X
NP	100101	ceneri pesanti, scorie e polveri di caldaia (tranne le polveri di caldaia di cui alla voce 10 01 04)	X							X	X
NP	100102	ceneri leggere di carbone	X							X	X
NP	100103	ceneri leggere di torba e di legno non trattato	X							X	X
NP	100119	rifiuti prodotti dalla depurazione dei fumi, diversi da quelli di cui alle voci 10 01 05, 10 01 07 e 10 01 18	X								X
NP	100199	rifiuti non specificati altrimenti (rifiuti di centrali termiche ed altri impianti termici non specificati altrimenti)	X								X

	CODICE EER	DESCRIZIONE DEL RIFIUTO	AREA DEPOSITO						OPERAZIONI SVOLTE			
			A1	A2	A3	BO X	D	E	R1 2	D1 3	R1 3	D1 5
NP	100208	rifiuti prodotti dal trattamento dei fumi, diversi da quelli di cui alla voce 10 02 07	X									X
NP	100210	scaglie di laminazione	X							X	X	
NP	100299	rifiuti non specificati altrimenti (rifiuti dall'industria del ferro e dell'acciaio non specificati altrimenti)	X					C		X		
NP	100324	rifiuti prodotti dal trattamento dei fumi, diversi da quelli di cui alla voce 10 03 23	X									X
NP	100399	rifiuti non specificati altrimenti	X							X	X	
NP	100703	rifiuti solidi prodotti dal trattamento dei fumi	X							X	X	
NP	100818	fanghi e residui di filtrazione prodotti dal trattamento dei fumi, diversi da quelli di cui alla voce 10 08 17	X							X	X	
NP	100906	forme e anime da fonderia non utilizzate, diverse da quelle di cui alla voce 10 09 05	X							X		
NP	100908	forme e anime da fonderia utilizzate, diverse da quelle di cui alla voce 10 09 07	X							X		
NP	101099	rifiuti non specificati altrimenti	X							X	X	
NP	101103	scarti di materiali in fibra a base di vetro	X							X	X	
P	101109*	residui di miscela di preparazione non sottoposti a trattamento termico, contenenti sostanze pericolose		X						X	X	
NP	101110	residui di miscela di preparazione non sottoposti a trattamento termico, diverse da quelle di cui alla voce 10 11 09	X							X	X	

PROVINCIA DI BIELLA - P.O. UFFICIALE - 0014790 - Uscita - 11/07/2022 - 14:42

	CODICE EER	DESCRIZIONE DEL RIFIUTO	AREA DEPOSITO					OPERAZIONI SVOLTE				
			A1	A2	A3	BO X	D	E	R1 2	D1 3	R1 3	D1 5
P	101111*	rifiuti di vetro in forma di particolato e polveri di vetro contenenti metalli pesanti (provenienti ad esempio da tubi a raggi catodici)		X							X	X
NP	101112	rifiuti di vetro diversi da quelli di cui alla voce 10 11 11	X						C		X	
NP	101116	rifiuti prodotti dal trattamento dei fumi, diversi da quelli di cui alla voce 10 11 15	X									X
NP	101205	fanghi e residui di filtrazione prodotti dal trattamento dei fumi	X									X
NP	101206	stampi di scarto	X								X	X
NP	101208	scarti di ceramica, mattoni, mattonelle e materiali da costruzione (sottoposti a trattamento termico)					X		C		X	
NP	101210	rifiuti solidi prodotti dal trattamento dei fumi, diversi da quelli di cui alla voce 10 12 09	X								X	X
NP	101299	rifiuti non specificati altrimenti (rifiuti della fabbricazione di prodotti di ceramica, mattoni, mattonelle e materiale da costruzione non specificati altrimenti)					X		C		X	
NP	101311	rifiuti della produzione di materiali compositi a base di cemento, diversi da quelli di cui alle voci 10 13 09 e 10 13 10					X		C		X	
NP	101313	rifiuti solidi prodotti dal trattamento dei fumi, diversi da quelli di cui alla voce 10 13 12	X								X	X
NP	120101	limatura e trucioli di metalli ferrosi	X								X	X
NP	120102	polveri e particolato di metalli ferrosi	X								X	X

	CODICE EER	DESCRIZIONE DEL RIFIUTO	AREA DEPOSITO						OPERAZIONI SVOLTE			
			A1	A2	A3	B0 X	D	E	R1 2	D1 3	R1 3	D1 5
NP	120103	limatura e trucioli di metalli non ferrosi	X								X	X
NP	120104	polveri e particolato di metalli non ferrosi	X								X	X
NP	120105	limatura e trucioli di materiali plastici	X						C-P	C-P	X	X
NP	120117	residui di materiale di sabbiatura, diversi da quelli di cui alla voce 12 01 16	X								X	X
NP	120199	rifiuti non specificati altrimenti (rifiuti dal trattamento superficiale di metalli e dalla lavorazione di metalli e plastica non specificati altrimenti)	X								X	X
NP	150101	imballaggi in carta e cartone	X						C-P		X	
NP	150102	imballaggi in plastica	X						C-P		X	
NP	150103	imballaggi in legno	X						C-T		X	
NP	150104	imballaggi metallici	X						C		X	
NP	150105	imballaggi in materiali compositi	X						C-P		X	
NP	150106	imballaggi in materiali misti	X						C-P	C-P	X	X
NP	150107	imballaggi in vetro	X						C		X	

PROVINCIA DI PAVIA - AREA DEPOSITO - OPERAZIONI SVOLTE - 0014790 - Uscita - 11/07/2022 - 14:42

	CODICE EER	DESCRIZIONE DEL RIFIUTO	AREA DEPOSITO						OPERAZIONI SVOLTE			
			A1	A2	A3	BO X	D	E	R1 2	D1 3	R1 3	D1 5
NP	150109	imballaggi in materia tessile	X						C		X	
P	150110*	imballaggi contenenti residui di sostanze pericolose o contaminati da tali sostanze		X							X	X
P	150111*	imballaggi metallici contenenti matrici solide porose pericolose (ad esempio amianto), compresi i contenitori a pressione vuoti				X						X
P	150202*	assorbenti, materiali filtranti (inclusi filtri dell'olio non specificati altrimenti), stracci e indumenti protettivi, contaminati da sostanze pericolose		X							X	X
NP	150203	assorbenti, materiali filtranti, stracci e indumenti protettivi, diversi da quelli di cui alla voce 15 02 02	X						C		X	
NP	160103	pneumatici fuori uso	X								X	
P	160108*	componenti contenenti mercurio		X								X
P	160110*	componenti esplosivi (ad esempio "air bag")		X								X
P	160111*	pastiglie per freni, contenenti amianto				X						X
NP	160112	pastiglie per freni, diverse da quelle di cui alla voce 16 01 11	X									X
NP	160117	metalli ferrosi	X						C		X	
NP	160118	metalli non ferrosi	X						C		X	

	CODICE EER	DESCRIZIONE DEL RIFIUTO	AREA DEPOSITO						OPERAZIONI SVOLTE			
			A1	A2	A3	BO X	D	E	R1 2	D1 3	R1 3	D1 5
NP	160119	plastica	X						C		X	
NP	160120	vetro	X						C		X	
P	160121*	componenti pericolosi diversi da quelli di cui alle voci da 16 01 07 a 16 01 11, 16 01 13 e 16 01 14		X								X
NP	160122	componenti non specificati altrimenti	X						C		X	
NP	160199	rifiuti non specificati altrimenti (rifiuti da veicoli fuori uso non specificati altrimenti)	X								X	X
NP	160216	componenti rimossi da apparecchiature fuori uso, diversi da quelli di cui alla voce 16 02 15	X								X	X
P	160303*	rifiuti inorganici, contenenti sostanze pericolose		X								X
NP	160304	rifiuti inorganici, diversi da quelli di cui alla voce 16 03 03	X						C		X	
P	160305*	rifiuti organici, contenenti sostanze pericolose		X								X
NP	160306	rifiuti organici, diversi da quelli di cui alla voce 16 03 05	X						C-P	C-P	X	X
NP	160803	catalizzatori esauriti contenenti metalli di transizione o composti di metalli di transizione, non specificati altrimenti	X								X	X
NP	160804	catalizzatori esauriti da cracking catalitico fluido (tranne 16 08 07)	X								X	X
P	161101*	rivestimenti e materiali refrattari a base di carbone provenienti da processi metallurgici, contenenti sostanze pericolose		X								X

	CODICE EER	DESCRIZIONE DEL RIFIUTO	AREA DEPOSITO					OPERAZIONI SVOLTE				
			A1	A2	A3	BO X	D	E	R1 2	D1 3	R1 3	D1 5
NP	161102	rivestimenti e materiali refrattari a base di carbone provenienti dalle lavorazioni metallurgiche, diversi da quelli di cui alla voce 16 11 01	X								X	X
P	161103*	altri rivestimenti e materiali refrattari provenienti da processi metallurgici, contenenti sostanze pericolose		X								X
NP	161104	altri rivestimenti e materiali refrattari provenienti da processi metallurgici, diversi da quelli di cui alla voce 16 11 03	X								X	X
P	161105*	rivestimenti e materiali refrattari provenienti da lavorazioni non metallurgiche, contenenti sostanze pericolose		X								X
NP	161106	rivestimenti e materiali refrattari provenienti da lavorazioni non metallurgiche, diversi da quelli di cui alla voce 16 11 05	X								X	X
NP	170101	cemento					X		C		X	
NP	170102	mattoni					X		C		X	
NP	170103	mattonelle e ceramiche					X		C		X	
P	170106*	miscugli o scorie di cemento, mattoni, mattonelle e ceramiche, contenenti sostanze pericolose		X							X	X
NP	170107	miscugli o scorie di cemento, mattoni, mattonelle e ceramiche, diverse da quelle di cui alla voce 17 01 06					X		C		X	
NP	170201	legno	X						C-T		X	
NP	170202	vetro	X						C		X	
NP	170203	plastica	X		X				C-P		X	
P	170204*	vetro, plastica e legno contenenti sostanze pericolose o da esse contaminati		X							X	X

	CODICE EER	DESCRIZIONE DEL RIFIUTO	AREA DEPOSITO						OPERAZIONI SVOLTE			
			A1	A2	A3	BO X	D	E	R1 2	D1 3	R1 3	D1 5
P	170301*	miscele bituminose contenenti catrame di carbone		X							X	X
NP	170302	miscele bituminose diverse da quelle di cui alla voce 17 03 01	X								X	X
P	170303*	catrame di carbone e prodotti contenenti catrame		X							X	X
NP	170401	rame, bronzo, ottone	X						C		X	
NP	170402	alluminio	X						C		X	
NP	170403	piombo	X						C		X	
NP	170404	zinco	X						C		X	
NP	170405	ferro e acciaio	X						C		X	
NP	170406	stagno	X						C		X	
NP	170407	metalli misti	X						C		X	
P	170409*	rifiuti metallici contaminati da sostanze pericolose		X							X	X
P	170410*	cavi, impregnati di olio, di catrame di carbone o di altre sostanze pericolose		X							X	X
NP	170411	cavi, diversi da quelli di cui alla voce 17 04 10	X								X	
NP	170504	terra e rocce, diverse da quelle di cui alla voce 17 05 03						X			X	X

PROVINCIA DI BELLUNO

PIEVE DI CADORE - REG. UFFICIALE - 001/4790 - Uscita - 11/07/2022 - 14:42



	CODICE EER	DESCRIZIONE DEL RIFIUTO	AREA DEPOSITO						OPERAZIONI SVOLTE			
			A1	A2	A3	BO X	D	E	R1 2	D1 3	R1 3	D1 5
P	170601*	materiali isolanti contenenti amianto				X						X
P	170603*	altri materiali isolanti contenenti o costituiti da sostanze pericolose				X					X	X
NP	170604	materiali isolanti diversi da quelli di cui alle voci 17 06 01 e 17 06 03	X						C-P	C-P	X	X
P	170605*	materiali da costruzione contenenti amianto				X						X
P	170801*	materiali da costruzione a base di gesso contaminati da sostanze pericolose		X							X	X
NP	170802	materiali da costruzione a base di gesso diversi da quelli di cui alla voce 17 08 01					X		C	C	X	X
P	170903*	altri rifiuti dell'attività di costruzione e demolizione (compresi rifiuti misti) contenenti sostanze pericolose		X							X	X
NP	170904	rifiuti misti dell'attività di costruzione e demolizione, diversi da quelli di cui alle voci 17 09 01, 17 09 02 e 17 09 03					X		C		X	
NP	190102	materiali ferrosi estratti da ceneri pesanti	X								X	X
NP	190199	rifiuti non specificati altrimenti (rifiuti da incenerimento o pirolisi di rifiuti urbani ed assimilabili non specificati altrimenti)	X									X
NP	190203	rifiuti premiscelati composti esclusivamente da rifiuti non pericolosi	X						C		X	
P	190204*	rifiuti premiscelati contenenti almeno un rifiuto pericoloso		X							X	X
NP	190805	fanghi prodotti dal trattamento delle acque reflue urbane	X								X	X
NP	190812	fanghi prodotti dal trattamento biologico delle acque reflue industriali, diversi da quelli di cui alla voce 19 08 11	X								X	X
NP	190901	rifiuti solidi prodotti dai processi di filtrazione e vaglio primari	X								X	X

	CODICE EER	DESCRIZIONE DEL RIFIUTO	AREA DEPOSITO					OPERAZIONI SVOLTE			
			A1	A2	A3	BO X	D	E	R1 2	D1 3	R1 3
NP	190904	carbone attivo esaurito	X							X	X
NP	190905	resine a scambio ionico saturate o esaurite	X								X
NP	190906	soluzioni e fanghi di rigenerazione delle resine a scambio ionico	X								X
NP	191001	rifiuti di ferro e acciaio	X					C		X	
NP	191002	rifiuti di metalli non ferrosi	X					C		X	
P	191003*	fluff — frazione leggera e polveri, contenenti sostanze pericolose		X							X
NP	191004	fluff — frazione leggera e polveri, diversi da quelli di cui alla voce 19 10 03	X								X
NP	191006	altre frazioni, diverse da quelle di cui alla voce 19 10 05	X								X
NP	191201	carta e cartone	X					C- P		X	
NP	191202	metalli ferrosi	X					C		X	
NP	191203	metalli non ferrosi	X					C		X	
NP	191204	plastica e gomma	X		X			C- P		X	
NP	191205	vetro	X					C		X	

	CODICE EER	DESCRIZIONE DEL RIFIUTO	AREA DEPOSITO						OPERAZIONI SVOLTE			
			A1	A2	A3	BO X	D	E	R1 2	D1 3	R1 3	D1 5
P	191206*	legno contenente sostanze pericolose		X							X	X
NP	191207	legno diverso da quello di cui alla voce 19 12 06	X						C-T		X	
NP	191208	prodotti tessili	X						C		X	
NP	191209	minerali (ad esempio sabbia, rocce)	X						C		X	
P	191211*	altri rifiuti (compresi materiali misti) prodotti dal trattamento meccanico dei rifiuti, contenenti sostanze pericolose		X							X	X
NP	191212	altri rifiuti (compresi materiali misti) prodotti dal trattamento meccanico dei rifiuti, diversi da quelli di cui alla voce 19 12 11	X						C-P-T	C-P-T	X	X
NP	191302	rifiuti solidi prodotti dalle operazioni di bonifica dei terreni, diversi da quelli di cui alla voce 19 13 01	X								X	X
NP	191304	fanghi prodotti dalle operazioni di bonifica dei terreni, diversi da quelli di cui alla voce 19 13 03	X									X
NP	191306	fanghi prodotti dalle operazioni di risanamento delle acque di falda, diversi da quelli di cui alla voce 19 13 05	X									X
NP	200101	carta e cartone	X						C-P		X	
NP	200102	vetro	X						C		X	
NP	200108	rifiuti biodegradabili di cucine e mense	X								X	
NP	200110	abbigliamento	X						C		X	
NP	200111	prodotti tessili	X						C		X	

PROVINCIA DI BIELLA - P. bi - REG. UFFICIALE - 0014790 - Uscta - 1 /07/2022 - 4:42

PROVINCIA DI BIELLA - 2 bi - REG. UFFICIALE - 0014790 - Uscita - 11/07/2022 - 14:42

	CODICE EER	DESCRIZIONE DEL RIFIUTO	AREA DEPOSITO						OPERAZIONI SVOLTE			
			A1	A2	A3	BO X	D	E	R1 2	D1 3	R1 3	D1 5
NP	200125	oli e grassi commestibili	X								X	X
P	200137*	legno, contenente sostanze pericolose		X							X	X
NP	200138	legno, diverso da quello di cui alla voce 20 01 37	X						C-T		X	
NP	200139	plastica	X						C-P		X	
NP	200140	metalli	X						C		X	
NP	200201	rifiuti biodegradabili						X	C-T		X	
NP	200202	terra e roccia					X				X	X
NP	200203	altri rifiuti non biodegradabili	X						C		X	
NP	200301	rifiuti urbani non differenziati	X						C		X	
NP	200302	rifiuti dei mercati	X						C		X	
NP	200303	residui della pulizia stradale	X								X	X
NP	200306	rifiuti della pulizia delle fognature	X								X	X
NP	200307	rifiuti ingombranti	X						C		X	

## Sezione C – Dati gestionali

Informazioni richieste ai sensi della DGR 52 – 10035 del 21/07/2003, che dovranno essere trasmesse al Servizio Rifiuti della Provincia di Biella entro il 15 Gennaio di ogni anno, preferibilmente su supporto informatico

### DATI GESTIONALI - SEZIONE 3 (i campi obbligatori sono sottolineati)

Nome Campo	Tipo	Elenco di valori	Descrizione
<u>Periodo di competenza</u>	Data (solo anno)		
<u>Stato</u>	Selezione da elenco	In costruzione; In esercizio nel periodo di competenza; Inizio o fine esercizio nel periodo di competenza	Situazione gestionale dell'impianto.
<u>Inizio esercizio</u>	Data		Da compilare solo se ha iniziato l'esercizio nel periodo di competenza
<u>Fine esercizio</u>	Data		Da compilare solo se ha finito l'esercizio nel periodo di competenza
<u>Descrizione linea impiantistica</u>	Selezione da elenco	Centro di raccolta veicoli fuori uso Linea produzione CDR; Linea compostaggio; Linea stabilizzazione ...	
Provenienza rifiuto	Selezione da elenco	Bacino e/o ATO (per rifiuti urbani), Nazionale, Regionale, Provinciale, Comunale per gli altri rifiuti	
Quantità ritirata	Numero		Quantità di rifiuto ritirata nell'anno di riferimento
Unità di misura	Selezione da elenco	tonnellate; metri cubi	Tonnellate o metri cubi di rifiuti ritirati nell'anno di riferimento
Quantità effettiva	Numero		Quantità effettivamente trattata nell'anno di riferimento
Unità di misura	Selezione da elenco	tonnellate; metri cubi	Tonnellate o metri cubi di rifiuti effettivamente trattati nell'anno di riferimento
Descrizione rifiuti ottenuti	Testo		Descrizione e caratteristiche dei rifiuti ottenuti
Quantità rifiuti ottenuti	Numero		Quantità di rifiuti ottenuti

			a seguito delle operazioni di smaltimento o recupero
Unità di misura	Selezione da elenco	tonnellate; metri cubi	Tonnellate o metri cubi di rifiuti ottenuti nell'anno di riferimento
Descrizione prodotti ottenuti	Testo		Descrizione e caratteristiche dei prodotti ottenuti
Quantità prodotti ottenuti	Numero		Quantità di prodotti ottenuti a seguito delle operazioni recupero
Unità di misura	Selezione da elenco	tonnellate; metri cubi	Tonnellate o metri cubi di prodotti ottenuti nell'anno di riferimento

## Sezione D – Emissioni in atmosfera

### **Prescrizioni per emissioni diffuse da stabilimenti con stoccaggio e movimentazione di materiale potenzialmente pulverulento.**

1. Gli impianti devono essere gestiti evitando che si generino emissioni diffuse dalle lavorazioni autorizzate. In particolare:

- a. durante il carico e lo scarico dei materiali gli operatori devono adottare modalità operative che minimizzino le altezze e le velocità di caduta del materiale e conseguentemente la polverosità prodotta;
- b. i cumuli di materiali inerti, devono essere correttamente dimensionati e posti in zone, per quanto possibile, al riparo dal vento;
- c. qualora sia presente materiale particolarmente fine e pulverulento, il soggetto addetto all'accettazione dovrà, dopo la verifica del materiale in ingresso, procedere alla bagnatura dello stesso materiale;
- d. qualora si rendesse necessario deve essere effettuata la bagnatura dei cumuli di materiali potenzialmente pulverulenti e delle aree di transito mezzi, con l'eccezione dei periodi in cui le precipitazioni atmosferiche rendano inutile tale operazione;
- e. deve essere evitata l'uscita dallo stabilimento di mezzi imbrattati, adottando, ove necessario, adeguati sistemi di pulizia degli stessi;
- f. deve essere imposto l'obbligo di riduzione della velocità di transito da parte dei mezzi lungo strade, piste e piazzali dello stabilimento, mediante l'apposizione di idonea segnaletica;
- g. tutti i presidi per il contenimento delle emissioni diffuse devono essere correttamente utilizzati e sottoposti a costante manutenzione.

## Sezione E – Scarichi

### **Prescrizioni per lo scarico delle acque reflue assimilate alle domestiche (servizi igienici) in acque superficiali, previa chiarificazione**

#### **Recettore Torrente Vobbia**

1. Lo scarico in acque superficiali può avvenire solo in presenza di acque perenni o di acqua corrente per almeno 240 giorni/anno;
2. il corpo recettore deve essere di portata tale che l'immissione dei reflui non rechi peggioramento della sua qualità;
3. non devono essere immesse nelle condotte di raccolta e scarico acque reflue diverse da quelle assimilate alle domestiche;
4. le acque meteoriche devono essere raccolte separatamente dalle acque reflue assimilate alle domestiche e non dovranno confluire nel sistema di raccolta e trattamento dei reflui;
5. le acque grigie provenienti da lavandini, docce, ecc. devono essere convogliate nella fossa Imhoff e devono essere pre-trattate tramite pozzetto degrassatore opportunamente dimensionato;
6. devono essere rispettati i criteri tecnico-costruttivi ed igienico-sanitari previsti dall'allegato 5 della Delibera Comitato Interministeriale del 04/02/1977; il dimensionamento della fossa Imhoff e del pozzetto degrassatore deve essere rapportato al numero di utilizzatori;
7. le fosse Imhoff devono essere posizionate ad almeno 1 metro dai muri di fondazione e ad una distanza superiore a 10 metri da qualunque pozzo, condotta o serbatoio di acqua destinata al consumo umano;
8. se tecnicamente ed economicamente fattibile, anche il sistema di chiarificazione delle acque grigie deve essere posizionato nel rispetto delle suddette distanze dai muri di fondazione e da qualunque pozzo, serbatoio o condotta di acqua destinata al consumo umano;
9. deve essere predisposto e mantenuto sempre agibile un pozzetto di ispezione e campionamento a monte dell'immissione nel corpo idrico recettore;
10. in attesa che la Regione, ai sensi dell'Art. 101 del D.Lgs. 152/2006 e ss.mm.ii., stabilisca i valori limite ai quali lo scarico dovrà adeguarsi, lo stesso deve rispettare i limiti indicati dall'allegato 2 tabella 2-IV della L.R. 13/90;
11. deve essere garantita la corretta gestione e manutenzione degli impianti di trattamento anche a mezzo di periodico allontanamento e smaltimento dei fanghi e dei grassi ad opera di ditte specializzate e nel rispetto delle vigenti disposizioni in materia;
12. la documentazione relativa alle operazioni di smaltimento periodico dei fanghi e dei grassi tramite ditte specializzate deve essere conservata e messa a disposizione dell'Autorità di controllo;
13. in caso di presenza o di realizzazione di pubblica fognatura scorrente a meno di 100 metri dal punto di scarico, se tecnicamente ed economicamente fattibile, lo stesso vi dovrà essere convogliato.

**Il Dirigente/Responsabile**

Graziano Stevanin





## Provincia di Biella

### Area Tutela e Valorizzazione Ambientale

### Determinazione del Dirigente/Responsabile

Determinazione n. **1594** del **14/10/2022**

Oggetto: D.G.R. 20-192 del 12.06.2000: Accettazione garanzie finanziarie presentate per lo svolgimento di operazioni di gestione rifiuti di cui al D. Lgs. 152/2006 e ss.mm.ii presso l'installazione I.P.P.C. CLERICO PRIMINO S.r.l. in comune di Camburzano via Provinciale n. 54, a seguito di riesame dell'Autorizzazione Integrata Ambientale.

Dirigente / Responsabile P.O. Graziano Stevanin

Responsabile del Procedimento Graziano Stevanin

### Il Dirigente/Responsabile

#### PREMESSO CHE:

- La Giunta Regionale del Piemonte, con D.G.R. n. 20-192 del 12.06.2000, ha 1) approvato i criteri e le modalità di presentazione e di utilizzo delle garanzie finanziarie per le attività di deposito preliminare, trattamento, incenerimento, discarica, messa in riserva e recupero soggetti ad autorizzazione con procedura ordinaria, di rifiuti urbani, speciali, pericolosi e non pericolosi, di cui all'Allegato A alla deliberazione stessa; 2) approvato i valori ed i parametri di riferimento per determinare l'ammontare delle garanzie finanziarie di cui all'Allegato B alla deliberazione stessa; 3) approvato lo schema di fidejussione assicurativa o bancaria a garanzia degli obblighi derivanti dall'esercizio di operazioni relative a smaltimento o recupero di rifiuti ai sensi del D. Lgs. n. 22/97 e successive modifiche ed integrazioni, di cui all'Allegato C alla deliberazione stessa; 4) revocato le D.G.R. n. 533-30545 del 30.11.1993, n. 18-33245 del 28.03.1994 e n. 74-41667 del 12.12.1994; 5) individuato le Amministrazioni Provinciali competenti per territorio quali Enti Beneficiari delle garanzie in parola.
- Con l'entrata in vigore del D. Lgs. 22/1997 e ss.mm.ii. sulla gestione dei rifiuti, l'obbligo della prestazione delle garanzie finanziarie è stato esteso ai soggetti che effettuano operazioni, autorizzate ex art. 28 del D. Lgs. stesso, di smaltimento e/o recupero di tutte le tipologie di rifiuti. Il D. Lgs. 22/1997 è stato poi abrogato dal D. Lgs. 152/2006 e ss.mm.ii., che ha mantenuto tale obbligo.

#### CONSIDERATO CHE:

- con Determinazione Dirigenziale della Provincia di Biella n. 1033 del 08.07.2022, a seguito del procedimento di riesame, è stata aggiornata l'Autorizzazione Integrata Ambientale ai sensi dell'art. 29-octies del D.Lgs. 152/2006 per l'installazione IPPC situata in Via Provinciale n. 54 nel Comune di Camburzano (BI) e ricadente in parte nel comune di Mongrando, in capo alla Clerico Primino

*Documento informatico firmato digitalmente ai sensi del D.Lgs 82/2005 s.m.i. e norme collegate. il quale sostituisce il documento cartaceo e la firma autografa*

S.r.l. (con sede legale in Camburzano, Via Provinciale n. 54), che svolge l'attività IPPC 5.1: "Impianti per l'eliminazione o il ricupero di rifiuti pericolosi, della lista di cui all'art. 1, paragrafo 4, della direttiva 91/689/CEE quali definiti negli allegati II A e II B (operazioni R 1, R 5, R 6, R 8 e R 9) della direttiva 75/442/CEE e nella direttiva 75/439/CEE del 16 giugno 1975 del Consiglio, concernente l'eliminazione degli oli usati, con capacità di oltre 10 tonnellate al giorno".

- al punto n. 5 del suddetto provvedimento è specificato che l'efficacia dell'autorizzazione è subordinata alla presentazione di idonee garanzie finanziarie per lo svolgimento delle operazioni di gestione rifiuti di cui all'art. 208 del D. Lgs. 152/06, aggiornate in funzione della durata massima dell'Autorizzazione Integrata Ambientale, commisurate ai parametri quantitativi e temporali individuati nella D.G.R. 20-192 del 12/06/2000 e ss.mm.ii..

#### DATO ATTO CHE

- La CLERICO PRIMINO S.r.l. ha fatto pervenire in data 22.09.2022 (prot. Provincia di Biella n. 20093) originale in formato digitale della polizza assicurativa n. 0691427460, emessa in data 08.07.2022 da HDI Assicurazioni S.p.A. – con sede legale e direzione generale in Roma, Piazza Guglielmo Marconi n. 25 – per un massimale di Euro 186.699,17 (Euro Centottantaseimilaseicentonovantanove/17), con validità di anni 12 con decorrenza dal 08.08.07 e scadenza il 08.07.2034.
- Questa amministrazione, con nota prot. n. 20449 del 27.09.2022, ha segnalato l'impossibilità di procedere alla formale accettazione delle suddette garanzie finanziarie, in quanto nell'allegato tecnico alla polizza era indicata una data di scadenza diversa da quella presente nel frontespizio.
- La "CLERICO PRIMINO" S.r.l. ha fatto pervenire in data 04.10.2022 (prot. Provincia di Biella n.21068) l'Appendice n. 1 alla predetta polizza n. 0691427460 del 08.07.2022, emessa il 04.10.2022, nella quale si attesta che la scadenza della polizza indicata nell'allegato tecnico deve intendersi errata e che la scadenza corretta della garanzia deve intendersi il 08.07.2034.

Dato atto che, a seguito dell'istruttoria condotta dalla dott.sa Federica Facchino, è risultato che le condizioni di polizza, così come aggiornate dall'Appendice n. 1 citata, sono conformi a quelli riportate all'Allegato C alla D.G.R. n. 20-192 e che le specifiche della polizza sono conformi altresì a quanto prescritto con Determinazione Dirigenziale della Provincia di Biella n. 1033 del 08.07.2022 e cioè: 10 anni di validità dell'A.I.A. più un anno, più ulteriori 12 mesi per la sola escussione.

Visto il D. Lgs 152/06 e ss.mm.ii.;

Vista la D.G.R. 20 – 192 del 12 giugno 2000 e ss.mm.ii.;

rilevato che l'adozione del presente provvedimento rientra tra le competenze dirigenziali ai sensi dell'art. 107 comma 3 lett. f) del D.Lgs. n. 267 del 18.08.2000 e ss.mm.ii.;

accertata la conformità allo Statuto e ai regolamenti provinciali in vigore;

il Dirigente dell'Area Tutela e Valorizzazione Ambientale, Dott. Graziano Stevanin,

#### DETERMINA

1. Di formalizzare l'accettazione delle garanzie finanziarie prestate per la CLERICO PRIMINO S.r.l. (c.f. 01996580021), corrente in Camburzano (BI) - via Provinciale n. 54, a favore della Provincia di Biella, dalla HDI Assicurazioni S.p.A., con sede legale e direzione generale in Roma, Piazza Guglielmo Marconi n. 25, con polizza assicurativa n. 0691427460 emessa in data 08.07.2022, integrata con l'appendice n. 1 emessa il 04.10.2022 della medesima HDI Assicurazioni S.p.A. Le garanzie finanziarie di cui trattasi ammontano a Euro 186.699,17 (Euro Centottantaseimilaseicentonovantanove/17) e hanno scadenza in data 08.07.2034.

*Documento informatico firmato digitalmente ai sensi del D.Lgs 82/2005 s.m.i. e norme collegate. il quale sostituisce il documento cartaceo e la firma autografa*

conformemente a quanto disposto dalla Provincia di Biella nella Determinazione Dirigenziale n. 1033 del 08.07.2022 citata in premessa e conformemente alle disposizioni in materia contenute nella D.G.R. 20-192 del 12.06.2000 e ss.mm.ii.

2. Di trasmettere duplicato informatico del presente provvedimento alla "CLERICO PRIMINO" S.r.l., corrente in Camburzano, via Provinciale n. 54.

**Il Dirigente/Responsabile**

Graziano Stevanin

Proc. n. 9733/21 R.G. N.R.  
Proc. n. 25350/21 R.G. G.I.P.



**TRIBUNALE DI TORINO  
SEZIONE DEI GIUDICI PER LE INDAGINI PRELIMINARI**

**E DECRETO DI SEQUESTRO PREVENTIVO  
- art. 321 e ss c.p.p. -**

Il Giudice per le Indagini Preliminari  
visti gli atti del procedimento nei confronti di:

**CLERICO** Primino nato a Biella il 26.7.1954 residente in via Provinciale 54 -Camburzano (BI)  
**CLERICO** Davide nato a Biella il 7.6.1975 residente in via Provinciale 71-Camburzano(BI)  
**SPARAPAN** Mara nata a Biella il 4.2.1957 residente in via Provinciale 54 -Camburzano (BI)  
**FRANCHETTI** Daniela nata a Firenze il 29.10.1957 res in Mongrando via Monticello n. 113  
**MOTTA** Lorenzo nato a Biella il 28.3.1992 e res. in Camburzano via Provinciale 32  
**VERCELLA MARCHESE** Luca Ivan nato a Biella il 11.11.1962 res. in Biella , Via Tripoli n. 47

A

OMISSIS

OMISSIS

5155110

OMISSIS

P.Q.M.

Visti gli artt. 321 comma 1 e comma 2 c.p.p., 104 e 104 bis att. c.p.p., 452 *quaterdecies* comma 5 c.p.,

dispone il sequestro preventivo dei seguenti beni:

- impianto della Clerico Primino S.r.l. (P.IVA 01996580021) con sede e unità operativa in Via Provinciale nr. 54 Comune di Camburzano (BI)
- terreni su cui insiste l'azienda (Foglio nr. 11 del Comune di Camburzano, part. 691, 692 e 736; Foglio n. 7 del Comune di Mongrando part. 405)
- ulteriori aree su cui viene svolta attività non autorizzata
- quote e intero complesso aziendale della Clerico Primino S.r.l. (P.IVA 01996580021) con sede e unità operativa in Via Provinciale nr. 54 Comune di Camburzano (BI)

Ai sensi dell'art. 104 bis c.p.p. nomina l'amministratore giudiziario, individuato nella persona del dott. Ivano Berardi con studio in Torino Via Morghen, 34 ([i.berardi@studiocorrado.com](mailto:i.berardi@studiocorrado.com); [i.berardi@odcec.torino.legalmail.it](mailto:i.berardi@odcec.torino.legalmail.it)).

Manda alla Cancelleria per gli adempimenti di competenza e per la trasmissione al p.m. affinché ne curi l'esecuzione

Torino, il 1.7.2022

Il giudice  
Ersilia Palmieri

Depositato in Cancelleria  
Torino, li 1 LUG 2022

IL CANCELLIERE

IL CANCELLIERE ESPERTO  
Dott. ssa Ivana PODDA





# COMUNE DI CAMBURZANO

Sede in Via Camilla Lampo n. 3, 13891 Camburzano - Telefono 015590005 - Fax 0152593626

Codice Fiscale e Partita IVA 00392760021

Indirizzo di Posta Elettronica Certificata: [camburzano@pec.ptbiellese.it](mailto:camburzano@pec.ptbiellese.it)

## Ufficio Tecnico

Ordinanza n. 12/2022

### **ORDINANZA DI DEMOLIZIONE DI OPERE ESEGUITE IN TOTALE ASSENZA DI PERMESSO DI COSTRUIRE IN ZONA SOTTOPOSTA A VINCOLO AMBIENTALE E PAESAGGISTICO**

### **IL RESPONSABILE DEL SERVIZIO**

*PREMESSO che:*

- con nota prot. n. 157/5-25 del 21/06/2022, pervenuta al prot. n. 1977 del 22/06/2022, il Gruppo Carabinieri Forestale di Biella – Nucleo Investigativo Polizia Ambientale, Agroalimentare e Forestale ha segnalato la sussistenza a carico della ditta CLERICO PRIMINO srl, con sede in Via Provinciale n. 54 a Camburzano (BI), C.F. 01996580021, di procedimento penale (P.Pen 9733/21 Procura della Repubblica di Torino – DDA), in fase di indagini preliminari, ex art. 452 quaterdecies C.P., riconducibile all'attività di traffico illecito di rifiuti. Tale nota precisa, inoltre: "Ciò, con particolare riferimento ad ARPA Biella e Provincia di Biella, in funzione dell'iter valutativo in corso di riesame AIA, ed ai Comuni in indirizzo, affinché gli Enti amministrativi competenti attivino un procedimento amministrativo ex art. 192 e art. 242 e segg. del D.Lgs. n. 152/2006 "Testo Unico Ambientale" volto ad ordinare al soggetto giuridico ante citato Clerico Primino srl un completo piano di indagine (per le matrici ambientali) che coinvolga tutto il sito adibito a gestione dei rifiuti, nonché alle aree pertinenziali che sono attualmente poste in sequestro, ancorché insistenti al di fuori dell'area adibita ad attività professionale di gestione dei rifiuti, area che, peraltro, risulta gravata da attività costruttiva abusiva in ordine alle norme e leggi urbanistiche e ambientali";
- con nota prot. n. 2034 del 28/06/2022, l'Amministrazione comunale, nella persona del Sindaco, ha richiesto ulteriori indicazioni circa l'area oggetto di sequestro con i relativi riferimenti catastali e circa quanto rilevato di non conforme al D.Lgs. n. 152/2006 e ss.mm.ii.;
- con nota prot. n. 157/5-26 del 04/07/2022, pervenuta al prot. n. 2128 del 05/07/2022, il Gruppo Carabinieri Forestale di Biella – Nucleo Investigativo Polizia Ambientale, Agroalimentare e Forestale, ha comunicato che le aree individuate come non autorizzate



*alla gestione, scarico, movimentazione di rifiuti poste in sequestro riguardavano, per il Comune di Camburzano, i terreni identificati a N.C.T. al Foglio n. 11 Mappali n. 255-256 e 691. Inoltre, vengono anche riportate le seguenti considerazioni:*

*“Si segnalano, inoltre, irregolarità in ordine alle norme e leggi urbanistiche ed ambientali, anche e non solo alla luce del fatto che:*

*a nord ovest dell’area di trattamento delle macerie (Foglio 11 part. 691 Catasto di Camburzano) è stata rilevata in sede di ispezione la presenza ed il neo posizionamento di n. 3 tettoie che, su ordinanza del Comune di Camburzano, erano state precedentemente rimosse dall’area sottostante, perché abusive [...];*

*Si invitano pertanto i Comuni a procedere agli accertamenti di competenza per il tramite del relativo Ufficio Tecnico responsabile in materia”.*

- *in conseguenza della suddetta nota è stata emanata nei confronti dei Sig. Clerico Primino in qualità di legale rappresentante della Clerico Primino srl, l’ordinanza n. 10/2022 del 05/07/2022 di non alterazione dello stato dei luoghi su tutta l’area di interesse, in attesa del sopralluogo congiunto con il Responsabile della Polizia Municipale originariamente fissato in data 11/07/2022, in ordine alla constatazione della presenza di irregolarità urbanistico-edilizie ed ambientali;*
- *con propria nota prot. n. 2155 del 06/07/2022 è stata richiesta al Gruppo Carabinieri Forestale di Biella – Nucleo Investigativo Polizia Ambientale, Agroalimentare e Forestale, autorizzazione all’accesso all’area delimitata per la parte di competenza del Comune di Camburzano, al fine dell’effettuazione del suddetto sopralluogo;*
- *con nota pervenuta al prot. n. 2210 del 11/07/2022, facendo seguito a contatti per le vie brevi, il Gruppo Carabinieri Forestale di Biella – Nucleo Investigativo Polizia Ambientale, Agroalimentare e Forestale ha comunicato di aver rimandato il sopralluogo al 18/07/2022, contestualmente all’attività ispettiva già programmata nella medesima data unitamente al Servizio Territoriale Arpa di Biella.*

*VISTO il sopralluogo in data 18/07/2022 effettuato dalla sottoscritta unitamente al Responsabile della Polizia Municipale, al quale erano presenti il Gruppo Carabinieri Forestale di Biella con i relativi consulenti, i tecnici del Servizio Territoriale di Arpa di Biella, l’Amministratore Giudiziario della Società, il Sig. Clerico Primino ed un suo consulente esterno;*

*DATO ATTO che, nel corso di detto sopralluogo ed a seguito dell’attività istruttoria condotta in merito alle autorizzazioni in materia edilizia ed ambientale rilasciate nel corso degli anni ed all’analisi della situazione urbanistica, ambientale e paesaggistica del sito in esame, sono emerse le seguenti criticità:*

1. *La porzione nord del terreno identificato al N.C.T. al Foglio n. 11 mappale n. 691, oltre che i mappali n. 160,161,255 e 256 sono stati, negli anni, oggetto di diversi movimenti terra non autorizzati, con la progressiva riduzione della superficie piantumata e a bosco e la realizzazione di piste di accesso per i mezzi e di aree di deposito di rifiuti inerti;*
2. *Nella parte nord ovest del mappale n. 691 e nella parte nord ovest del mappale n. 255 sono state ricollocate n. 3 tettoie oggetto della precedente ordinanza di demolizione n. 6/2022 emanata dalla sottoscritta in data 28/04/2022;*
3. *Nelle porzioni nord e nord ovest del mappale n. 255 ed in quella sud-ovest del mappale n. 256 sono presenti ulteriori costruzioni di varia natura non autorizzate ed adibite a ricovero attrezzature, mezzi da lavoro e materiale vario;*
4. *Nei mappali n. 255, 161 e 162, ai lati della pista che conduce all’area deputata allo smaltimento della frazione verde, sono presenti costruzioni di varia natura non autorizzate ed adibite a ricovero attrezzature, mezzi da lavoro e materiale vario.*

*RILEVATO che tali opere:*

- sono state realizzate in assenza del relativo titolo abilitativo;
- sono state realizzate in area assoggettata a vincolo paesaggistico ai sensi dell'art. 142 comma 1 lettera c) del D.Lgs. n. 42/2004 e ss.mm.ii., essendo ricomprese nella fascia di 150 m dal corso del Torrente Vobbia;
- sono state realizzate in area in parte classificata come ad elevata pericolosità dal punto di vista della compatibilità urbanistica con le norme di attuazione del vigente P.A.I.;
- sono in contrasto con le vigenti norme del P.R.G.C.;

*DATO ATTO che la proprietà dei terreni oggetto del presente provvedimento risulta così dettagliata:*

- Foglio n. 11 Mappale n. 160, intestato a CLERICO PRIMINO, nato a Biella il 26/07/1954, C.F. CLRPMN54L26A859X, residente a Camburzano (BI) in Via Provinciale n. 54, SPARAPAN MARA, nata a Biella il 04/02/1957, C.F. SPRMRA57B44A859D, residente a Camburzano (BI) in Via Provinciale n. 54 e CLERICO DAVIDE, nato a Biella il 07/06/1975, C.F. CLRDVD75H07A859L, residente a Camburzano (BI) in Via Provinciale n. 71,
- Foglio n. 11 Mappale n. 161, intestato a CLERICO PRIMINO e SPARAPAN MARA,
- Foglio n. 11 Mappale n. 162, intestato a CLERICO PRIMINO,
- Foglio n. 11 Mappale n. 255, intestato a CLERICO DAVIDE, SPARAPAN MARA e CLERICO PRIMINO,
- Foglio n. 11 Mappale n. 256 intestato a CLERICO DAVIDE, SPARAPAN MARA e CLERICO PRIMINO,
- Foglio n. 11 Mappale n. 691 intestato a CLERICO DAVIDE, SPARAPAN MARA e CLERICO PRIMINO.

*CONSIDERATO che risulta necessario procedere alla rimozione di tutti i manufatti abusivi, anche al fine di poter provvedere ad una caratterizzazione dei rifiuti presenti al di sopra ed al di sotto del suolo, come emerso in sede di sopralluogo effettuato il 18/07/2022, ed al ripristino del naturale stato dei luoghi;*

*VISTI:*

- gli articoli 27 e successivi del D.P.R. n. 380/2001 e ss.mm.ii.;
- gli articoli 59 e successivi della Legge Regionale n. 59/1977 e ss.mm.ii.;
- gli articoli 181 e successivi del D.Lgs. n. 42/2004 e ss.mm.ii.;
- l'articolo 107 del D.Lgs. n. 267/2000;

## **ORDINA**

*Ai sigg. CLERICO PRIMINO, SPARAPAN MARA e CLERICO DAVIDE, come in premessa generalizzati:*

*DI DEMOLIRE, entro novanta giorni dalla notificazione della presente ordinanza, le opere edilizie eseguite in Via Provinciale n. 54, consistenti in:*

1. tettoia in profilati metallici e copertura in lamiera, realizzata sul terreno identificato al Foglio 11 mappale n. 691 (vista n. 1 di cui all'allegata documentazione fotografica);
2. tettoie e costruzioni di varia natura adibite a ricovero attrezzature, mezzi da lavoro e materiale vario, realizzate sui terreni identificati al Foglio 11 mappali n. 255-256 (viste n. 2, n. 3, n. 4 di cui all'allegata documentazione fotografica),

3. tettoie e costruzioni di varia natura adibite a ricovero attrezzature, mezzi da lavoro e materiale vario, realizzate sui terreni identificati al Foglio 11 mappali n. 161-162-255 ai lati della pista che conduce all'area deputata allo smaltimento della frazione verde (viste n. 5 e n. 6 di cui all'allegata documentazione fotografica).

*DI RIPRISTINARE, entro e non oltre il termine di 120 giorni dall'eseguita caratterizzazione e dall'eventuale rimozione dei rifiuti non autorizzati presenti sopra e sotto il suolo sulla base dei provvedimenti delle autorità competenti in materia, lo stato naturale dei luoghi, con particolare riferimento alle aree su cui sono stati effettuati movimenti terra non autorizzati per la realizzazione di piste di accesso per i mezzi e di aree di deposito di rifiuti inerti (viste n. 7 e n. 8 di cui all'allegata documentazione fotografica).*

*Per le opere eseguite in assenza di permesso di costruire si applicano le disposizioni di cui all'art. 31 del D.P.R. n. 380/2001 e ss.mm.ii.*

*Salvo che il fatto costituisca più grave reato e ferme le sanzioni amministrative, si applicano inoltre le sanzioni penali previste ai sensi dell'art. 44 comma 1 del D.P.R. n. 380/2001 e ss.mm.ii.*

*Inoltre, per opere o lavori di qualsiasi genere eseguite in assenza o in difformità dal permesso di costruire su beni ambientali è applicato quanto previsto dall'art. 181 e successivi del D.Lgs. n. 42/2004 e ss.mm.ii.*

*Ai sensi dell'articolo 3, quarto comma, della Legge 7 agosto 1990, n. 241 avverso il presente provvedimento è ammesso, entro il termine di 60 giorni dalla notificazione, ricorso al Tribunale Amministrativo Regionale ovvero, in via alternativa, ricorso straordinario al Presidente della Repubblica, da proporre entro un 120 giorni dalla data di notificazione.*

*Dalla residenza Municipale, 09/08/2022*

*Il Responsabile del Servizio  
(Arch. Elisa Rossi)  
Firmato digitalmente*

# DOCUMENTAZIONE FOTOGRAFICA

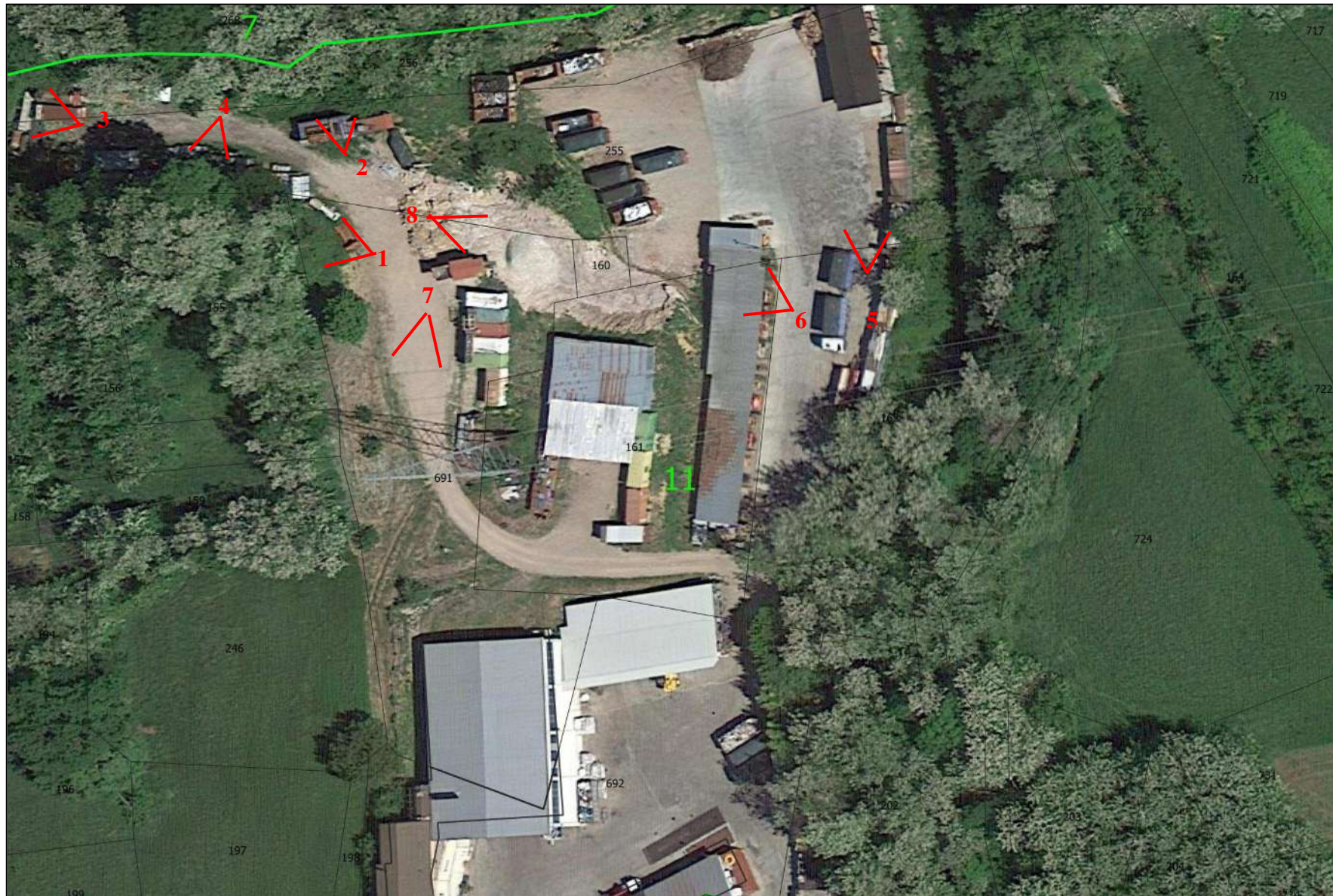



*Vista n. 1*



*Vista n. 2*



*Vista n. 3*



*Vista n. 4*



*Vista n. 5*

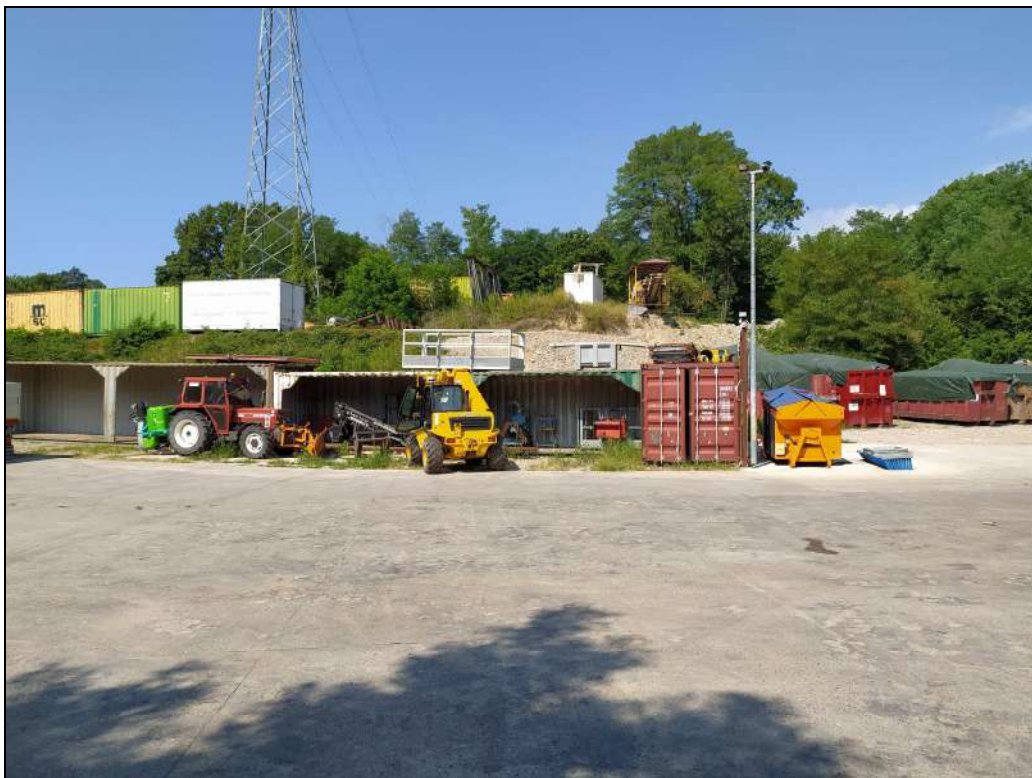

*Vista n. 6*



*Vista n. 7*



*Vista n. 8*



Regione Piemonte



Provincia di Biella

# COMUNE DI CAMBURZANO

Sede in Via Camilla Lampo n. 3, 13891 Camburzano - Telefono 015590005 - Fax 0152593626

Codice Fiscale e Partita IVA 00392760021

Indirizzo di Posta Elettronica Certificata: [camburzano@pec.ptbiellese.it](mailto:camburzano@pec.ptbiellese.it)

## Ufficio del Sindaco

Ordinanza n. 13/2022

### **ORDINANZA PER L'ADOZIONE DI UN COMPLETO PIANO DI INDAGINE PER LE MATRICI AMBIENTALI**

(Art. 192 e 242 e segg. Decreto Legislativo 152/2006 e s.m.i.)

## IL SINDACO

PREMESSO che:

- con nota prot. n. 157/5-25 del 21/06/2022, pervenuta al prot. n. 1977 del 22/06/2022, il Gruppo Carabinieri Forestale di Biella – Nucleo Investigativo Polizia Ambientale, Agroalimentare e Forestale ha segnalato la sussistenza a carico della ditta CLERICO PRIMINO srl, con sede in Via Provinciale n. 54 a Camburzano (BI), C.F. 01996580021, di procedimento penale (P.Pen 9733-21 Procura della Repubblica di Torino DDA), in fase di indagini preliminari, ex art. 452 quaterdecies C.P., riconducibile all'attività di traffico illecito di rifiuti. Tale nota precisa, inoltre: "Ciò, con particolare riferimento ad ARPA Biella e Provincia di Biella, in funzione dell'iter valutativo in corso di riesame AIA, ed ai Comuni in indirizzo, affinché gli Enti amministrativi competenti attivino un procedimento amministrativo ex art. 192 e art. 242 e segg. del D.Lgs. n. 152/2006 "Testo Unico Ambientale" volto ad ordinare al soggetto giuridico ante citato Clerico Primino srl un completo piano di indagine (per le matrici ambientali) che coinvolga tutto il sito adibito a gestione dei rifiuti, nonché alle aree pertinentziali che sono attualmente poste in sequestro, ancorché insistenti al di fuori dell'area adibita ad attività professionale di gestione dei rifiuti, area che, peraltro, risulta gravata da attività costruttiva abusiva in ordine alle norme e leggi urbanistiche e ambientali";
- con propria nota prot. n. 2034 del 28/06/2022 sono state richieste ulteriori indicazioni circa l'area oggetto di sequestro con i relativi riferimenti catastali e circa quanto rilevato di non conforme al D.Lgs. n. 152/2006 e ss.mm.ii.;
- con nota prot. n. 157/5-26 del 04/07/2022, pervenuta al prot. n. 2128 del 05/07/2022, il Gruppo Carabinieri Forestale di Biella – Nucleo Investigativo Polizia Ambientale, Agroalimentare e Forestale, ha comunicato che le aree individuate come non autorizzate alla gestione, scarico, movimentazione di rifiuti poste in sequestro riguardavano, per il Comune di Camburzano, i terreni identificati a N.C.T. al Foglio n. 11 Mappali n. 255-256 e 691;

- in conseguenza della suddetta nota il Responsabile del Servizio Tecnico ha emanato nei confronti dei Sig. Clerico Primino in qualità di legale rappresentante della Clerico Primino srl, l'ordinanza n. 10/2022 del 05/07/2022 di non alterazione dello stato dei luoghi su tutta l'area di interesse, in attesa del sopralluogo congiunto con il Responsabile della Polizia Municipale originariamente fissato in data 11/07/2022, in ordine alla constatazione della presenza di irregolarità urbanistico-edilizie ed ambientali;
- con nota pervenuta al prot. n. 2210 del 11/07/2022, facendo seguito a contatti per le vie brevi, il Gruppo Carabinieri Forestale di Biella – Nucleo Investigativo Polizia Ambientale, Agroalimentare e Forestale ha comunicato di aver rimandato il sopralluogo al 18/07/2022, contestualmente all'attività ispettiva già programmata nella medesima data unitamente al Servizio Territoriale Arpa di Biella.

**VISTO:**

- il sopralluogo in data 18/07/2022 effettuato dal Responsabile del Servizio Tecnico e dal Responsabile della Polizia Municipale, al quale erano presenti il Gruppo Carabinieri Forestale di Biella con i relativi consulenti, i tecnici del Servizio Territoriale di Arpa di Biella, l'Amministratore Giudiziario della Società, il Sig. Clerico Primino ed un suo consulente esterno;
- l'attività istruttoria svolta dai competenti uffici comunali a partire dalle considerazioni emerse in occasione di detto sopralluogo;

**Considerato:**

che dal sopralluogo in data 18/07/2022 e dall'attività istruttoria svolta è emersa la presenza all'interno della proprietà in oggetto di diverse aree di deposito rifiuti non allo stato identificati e non autorizzate, che interessano sia il sopra che il sottosuolo;

**Dato atto** che la parte quarta del Decreto Legislativo 152/2006 e s.m.i "Norme in materia ambientale" impone agli Enti Locali di esercitare i poteri e le funzioni di competenza di gestione dei rifiuti e di bonifica dei siti inquinati;

**Visto** l'art. 192 del D.Lgs. n. 152/2006 e ss.mm.ii. il quale vieta l'abbandono ed il deposito incontrollato dei rifiuti su suolo e sottosuolo, ed impone a chiunque violi tale divieto di procedere alla rimozione, all'avvio al recupero o allo smaltimento dei rifiuti ed al ripristino dello stato dei luoghi in solido con il proprietario e con i titolari di diritti reali o personali di godimento sull'area, ai quali tale violazione sia imputabile a titolo di dolo o colpa;

**Considerata** la necessità di procedere alla successiva adozione di un'ordinanza ex art. 192 comma 3 del D.Lgs. n. 152/2006 e ss.mm.ii., finalizzata alla rimozione ed all'avvio al recupero o allo smaltimento dei rifiuti presenti nell'area, nonché al ripristino dei luoghi, previa presentazione di un piano di campionamento e caratterizzazione, che rappresenti un'accurata indagine (per le matrici ambientali) che coinvolga tutto il sito adibito a gestione dei rifiuti e le relative aree pertinenziali, localizzi e descriva i rifiuti presenti e ne dettagli e programmi lo smaltimento;

**Dato atto** che in sede di sopralluogo i tecnici del Servizio Territoriale di Arpa di Biella hanno effettuato prelievi e campionamenti di materiale in loco, che sono allo stato attuale in corso di analisi, e che sulla base delle risultanze di tale lavoro di indagine il presente provvedimento potrà essere integrato o modificato;

**Visto** il Decreto Legislativo 18 agosto 2000, n. 267 e ss.mm.ii.;

## **ORDINA**

1. Per i motivi espressi in narrativa al Sig. CLERICO PRIMINO, nato a Biella il 26/07/1954, C.F. CLRPMN54L26A859X, legale rappresentante della ditta Clerico Primino s.r.l. con sede in Via Provinciale n. 54 a Camburzano, C.F. / P.IVA 01996580021, **di presentare entro 60 giorni dalla data di notifica della presente ordinanza**, un piano di campionamento e caratterizzazione, che rappresenti un'accurata indagine per le matrici ambientali che coinvolga tutto il sito adibito a gestione dei rifiuti e le relative aree pertinenziali, localizzi e descriva i rifiuti presenti e ne dettagli e programmi lo smaltimento;
2. Di trasmettere tale piano per conoscenza anche al Servizio Territoriale Arpa di Biella ed alla Provincia di Biella – Area Tutela e Valorizzazione Ambientale;
3. Che le analisi di caratterizzazione dei rifiuti presenti siano eseguite da un laboratorio autorizzato.

## **AVVERTE**

*I soggetti interessati che l'inottemperanza alla presente Ordinanza comporta, ai sensi dell'articolo 255 comma 3 del Decreto Legislativo 152/2006 e s.m.i., una fattispecie **penalmente rilevante**.*

*Che a seguito delle risultanze delle analisi svolte da parte dei tecnici del Servizio Territoriale di Arpa di Biella il presente provvedimento potrà essere integrato o modificato.*

## **DISPONE**

*L'invio del presente provvedimento al Servizio Territoriale Arpa di Biella ed alla Provincia di Biella – Area Tutela e Valorizzazione Ambientale, per opportuna conoscenza e per ogni eventuale seguito di competenza.*

*Ai sensi dell'articolo 3, quarto comma, della Legge 7 agosto 1990, n. 241 avverso il presente provvedimento è ammesso, entro il termine di 60 giorni dalla notificazione, ricorso al Tribunale Amministrativo Regionale ovvero, in via alternativa, ricorso straordinario al Presidente della Repubblica, da proporre entro un 120 giorni dalla data di notificazione.*

*Dalla residenza Municipale, 09/08/2022*

*Il Sindaco  
Dott. Luca Menegon  
(Firmato digitalmente)*

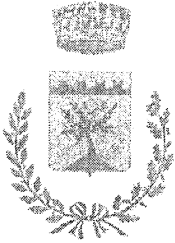

# COMUNE DI MONGRANDO

Provincia di Biella

✉ Via Roma 40, 13888 MONGRANDO - ☎ 015/666262 - FAX 015/667693  
Cod. fis./p. iva 00392750022

UFFICIO TECNICO

## ORDINANZA N. 33

Mongrando, 19.09.2022

**OGGETTO: OPERE EDILIZIE ESEGUITE IN TOTALE ASSENZA DI TITOLO EDILIZIO E DI AUTORIZZAZIONE PAESAGGISTICA.  
CONCLUSIONE PROCEDIMENTO - ORDINANZA DI DEMOLIZIONE E RIMESSA IN PRISTINO STATO LUOGHI.**

### *IL RESPONSABILE DEL SERVIZIO*

**PREMESSO** che:

- in data 22.06.2022 prot. 6255, perveniva comunicazione da parte della Regione Carabinieri Forestale "Piemonte" NIPAAF di Biella prot. 157/5-25 del 22.06.2022, con la quale si segnalava attività costruttiva abusiva in capo alla ditta Clerico Primino s.r.l., con sede in Camburzano Via Provinciale 54, su terreni ricadenti sul territorio del Comune di Mongrando;
- in data 28.06.2022 prot. 6475, il Comune di Mongrando richiedeva alla Regione Carabinieri Forestale "Piemonte" NIPAAF di Biella indicazioni in merito a quanto segnalato;
- in data 05.07.2022 prot. 6744, pervenivano precisazioni da parte della Regione Carabinieri Forestale "Piemonte" NIPAAF di Biella, con nota prot. 157/5-26 del 04.07.2022, in merito all'indicazione delle aree interessate dall'attività costruttiva abusiva, vale a dire i mappali 187, 193, 197 del Foglio 7 del NCT del Comune di Mongrando;
- l'Autorità Giudiziaria provvedeva al sequestro di parte di dette aree, e più precisamente della strada sterrata presente sui mappali 193 e 187 del foglio 7, nonché del piazzale sterrato presente sul mappale 197 del foglio 7, interessati da movimentazioni non autorizzate di rifiuti;
- in data 06.07.2022 prot. 6827 veniva avviato il relativo procedimento, ai sensi dell'art. 8 della L. n. 241/1990 e ss.mm.ii., notificato in data 13.07.2022, per quanto qui rileva, sia alla ditta Clerico Primino s.r.l., individuata quale impresa realizzatrice degli abusi edilizi di cui si tratta, sia al Sig. Primino Clerico, in qualità di proprietario dei mappali oggetto di abusi edilizi;
- a seguito dell'autorizzazione da parte dell'Autorità Giudiziaria, in data 20.07.2022 e 05.09.2022 venivano effettuati sopralluoghi sulle aree e sui terreni di cui si tratta;

VISTA la relazione del sopralluogo effettuato dall'Ufficio Tecnico del Comune di

Mongrando datata 19.09.2022, sopralluogo nell'ambito del quale sono state accertate opere abusive realizzate in assenza di titolo edilizio abilitativo e di Autorizzazione Paesaggistica, in Mongrando, Via Provinciale, sulle aree non oggetto di sequestro giudiziario, censite al CT del Comune di Mongrando al Foglio 7, particelle 190, 192, 193, 406. Opere consistenti in:

1. N. 1 tettoia (individuata come C nell'Allegato 2), realizzata sui mappali 192 parte e 193 foglio 7, ricadente in area sottoposta a vincolo ambientale-paesaggistico, in quanto posta entro i 150 metri dal Rio Vobbia. La tettoia, avente dimensioni di circa metri 7,00x7,49 è chiusa su due lati con lastre di lamiera ed è sorretta da n. 9 pali in legno; presenta una copertura con struttura lignea a due falde, manto di copertura con lastre di lamiera con altezza alla gronda di circa metri 3,90 ed al colmo di circa metri 4,00. In aderenza, sul lato sud, è stata realizzata un'altra tettoia in legno chiusa lateralmente con lastre in metallo avente dimensioni di circa metri 6,90x2,43, con copertura ad una falda, altezza al colmo di circa metri 3,67 ed alla gronda di circa metri 3,08;

2. N. 1 struttura ad uso pollaio (individuata come D nell'Allegato 2) e n. 1 tettoia chiusa (individuata come E nell'Allegato 2), realizzate sul mappale 190 foglio 7, ricadenti in area sottoposta a vincolo ambientale-paesaggistico, in quanto poste entro i 150 metri dal Rio Vobbia.

\* Struttura ad uso pollaio (D) realizzato in parte in legno ed in muratura, con copertura in struttura lignea e manto in lamiera a due falde; il pollaio è costituito da due corpi di fabbrica di differente altezza: il primo di dimensioni di metri 3,70 x 3,70 ed altezza al colmo di circa metri 3,30 ed alla gronda di metri 2,95; il secondo corpo di fabbrica ha dimensioni di metri 3,70 x 13,30, altezza al colmo di metri 2,85 e alla gronda di metri 2,52. Il manufatto è chiuso su tre lati.

\* Tettoia chiusa (E) per ricovero lama realizzato in metallo e pannelli ad una falda con copertura in lamiera. Le dimensioni sono di metri 5,05 x 4,20, altezza alla gronda di metri 2,64 e al colmo di metri 3,035.

Il manufatto è chiuso su tutti i lati;

3. Il fabbricato agricolo oggetto di ristrutturazione con cambio di destinazione d'uso (individuato come G nell'allegato 2) sito sul mappale 406, foglio 7, ricadente in area sottoposta a vincolo ambientale, in quanto posta entro i 150 metri dal Rio Vobbia. Il fabbricato di dimensioni di circa 11,70 m x 4,35 m, presenta una copertura a doppia falda, con altezza di gronda sul prospetto sud di circa 5,38 m nel punto più alto e di circa 4,43 m nel punto più basso. Al piano terreno del fabbricato sono stati ricavati un soggiorno di circa 21,87 mq ed altezza interna di 2,76 m, un bagno di circa 1,80 mq., altezza interna di 2,76 m ed una cucina di circa 16,27 mq con altezza interna di 2,12 m. Al primo piano è stato realizzato un sottotetto allo stato rustico, ad uso deposito ed accessibile da una scala esterna in ferro.

4. Sui mappali 190, 192 e 193 del foglio 7 sono posizionati vari container in metallo;

**VERIFICATO** che:

- ai sensi dell'art. 3, comma 1 lett. e.1) ed e.2) del D.P.R. 380/2001 e ss.mm.ii., le opere come sopra descritte, costituendo modifica permanente dei suoli, si qualificano come interventi di nuova costruzione, necessitanti come tali di permesso di costruire, nell'ipotesi specifica assente;

- ai sensi del D.Lgs. 42/2004 e ss.mm.ii., le opere descritte costituiscono modifica permanente dei suoli e pertanto necessitano di Autorizzazione paesaggistica, nell'ipotesi specifica assente;

- gli abusi riscontrati rientrano nella fattispecie prevista all'art. 31 del D.P.R. 380/2001 e ss.mm.ii., con applicazione della sanzione della demolizione e del ripristino dello stato dei luoghi a carico ed a spese dei trasgressori, come altresì previsto in caso di interventi di nuova costruzione in assenza di titolo abilitativo in zona sottoposta a vincolo ambientale-paesaggistico dall'art. 167 del D.Lgs. 42/2004 e ss.mm.ii.;

**VISTO** l'avvio del procedimento del 06.07.2022 prot. 6827, notificato, per quanto qui rileva:

- al Sig. Primino CLERICO, nato a Biella il 26.07.1954, residente in Camburzano, Via Provinciale 54 C.F. CLRPMN54L26A859X in qualità di proprietario dei mappali 190, 192, 193 e 406 del Foglio 7, nonché delle opere abusive realizzate su tali mappali;

- alla Società CLERICO PRIMINO S.r.l., in persona del legale rappresentante *p.t.*, con sede in Camburzano, Via Provinciale 54, C.F. e P.I. 01996580021, individuata quale impresa realizzatrice degli abusi edilizi di cui sopra;

**VALUTATO** che, in esito alla suddetta comunicazione di avvio del procedimento, non sono pervenute osservazioni da parte dei sopraindicati destinatari; né all'esito dei sopralluoghi effettuati in contraddittorio ed alla presenza degli interessati è stato verbalizzato alcunché da parte degli stessi;

**CONSIDERATO** che le opere realizzate sono da considerarsi in violazione:

- della vigente normativa edilizia, come sopra indicata, trattandosi di opere eseguite in totale assenza di permesso di costruire;

- della vigente normativa ambientale, come sopra indicata, in quanto opere eseguite in totale assenza di Autorizzazione paesaggistica;

**TENUTO CONTO** che il presente provvedimento è atto dovuto e vincolato in presenza di accertamento delle opere edilizie abusivamente eseguite, tanto più in area sottoposta a vincolo ambientale-paesaggistico;

**VISTO** l'art. 27, comma 2, del D.P.R. 380/2001 e ss.mm.ii., il quale dispone che nel caso di accertamento di opere eseguite senza titolo edilizio *difforni dalle norme urbanistiche e alle prescrizioni degli strumenti urbanistici* il Responsabile del competente Ufficio Comunale provvede alla demolizione ed al ripristino dello stato dei luoghi. Nonché l'art. 167 del D.Lgs. 42/04 e ss.mm.ii. il quale dispone che nel caso di violazione degli obblighi e degli ordini previsti dal Titolo I della Parte terza, il trasgressore è sempre tenuto alla rimessione in pristino a proprie spese;

**RILEVATA** l'entità della violazione commessa;

**VISTO** l'art. 59 della L.R. Piemonte 5.12.1977, n. 56 e ss.mm.ii.;

**VISTO** l'art. 650 c.p.;

**VISTO** il D.Lgs. 8.08.2000, n. 267 e ss.mm.ii.;

VISTO l'Allegato 2) costituente parte integrante e sostanziale del presente atto, con indicazione grafica della localizzazione delle opere abusive di cui si tratta;

Ai sensi del combinato disposto di cui agli artt. 27 e 31 del D.P.R. 380/2001 e ss.mm.ii ed art. 167 del D.Lgs. 42/2004 e ss.mm.ii.

### ORDINA E INGIUNGE

- al Sig. **Primino CLERICO**, nato a Biella il 26.07.1954, residente in Camburzano, Via Provinciale 54 C.F. CLRPMN54L26A859X, per quanto qui rileva in qualità di proprietario dei mappali 190, 193 e 406 del Foglio 7, delle opere abusive realizzate su tali mappali;

- alla Società **CLERICO PRIMINO S.r.l.**, in persona del legale rappresentante *p.t.*, con sede in Camburzano, Via Provinciale 54, C.F. e P.I. 01996580021, individuata quale impresa realizzatrice degli abusi edilizi di cui sopra,

ciascuno per quanto di competenza ed in solido tra loro per quanto di competenza congiunta.

### LA RIMESSA IN PRISTINO E LA DEMOLIZIONE

A loro cure e spese delle opere abusivamente realizzate come sopra indicate e così:

1. la rimozione e lo smaltimento di tutto il materiale della tettoia C), come sopra indicato ed in relazione all'evidenza grafica di cui all'Allegato 2);

2. la rimozione e lo smaltimento del materiale della struttura ad uso pollaio D) e della tettoia E), come sopra indicate ed in relazione all'evidenza grafica di cui all'Allegato 2);

3. il ripristino del fabbricato agricolo G) di cui sopra ed in relazione all'evidenza grafica di cui all'Allegato 2), oggetto di intervento di ristrutturazione edilizia e di cambio di destinazione d'uso;

4. la rimozione dei container presenti sui mappali 190, 192 e 193 del foglio 7;

Resta fermo che tutto il materiale abusivamente riportato per l'esecuzione delle opere di cui si tratta e quello risultante dalla ingiunta demolizione dovrà essere rimosso e smaltito nel rispetto della normativa di cui al D.Lgs. 152/2006 e ss.mm.ii e ad ogni altra normativa, anche regolamentare, di riferimento.

La rimozione delle opere abusive di cui sopra e la rimessa in pristino dello stato dei luoghi dovranno avvenire entro e non oltre il termine perentorio di giorni 90 (novanta) decorrenti dalla data di notificazione della presente ordinanza.

E con contestuale comunicazione e preavviso del giorno di avvio delle operazioni di ripristino a mezzo posta elettronica certificata al Comune di Mongrando, ad ARPA Piemonte, Dipartimento Piemonte Nord Est - Sede di Biella ed alla Provincia di Biella - Area Tutela e Valorizzazione Ambientale, al fine di ogni miglior controllo in dipendenza dei rifiuti presenti e/o ancora eventualmente rinvenuti nell'area nell'ambito dei lavori di ripristino.

2/12/2022

Resta ferma la possibilità di presentare istanza di Accertamento di Conformità ai sensi dell'Art. 36 e 37 del D.P.R. 380/2001 e ss.mm.ii. e di Accertamento di Compatibilità Paesaggistica ai sensi dell'Art. 167 del D.Lgs. 42/2004 e ss.mm.ii. per le sole opere di cui al punto 3 eseguite in assenza di Permesso di Costruire e di Autorizzazione Paesaggistica, entro il termine prescritto per il ripristino.

Si informa sin d'ora che, in caso di mancata ottemperanza alle disposizioni della presente ordinanza, si darà attuazione alle previsioni di cui all'art. 31, comma 3, 4 e 4-bis, del D.P.R. 380/2001 e ss.mm.ii., secondo le quali:

- 3. *Se il responsabile dell'abuso non provvede alla demolizione e al ripristino dello stato dei luoghi nel termine di novanta giorni dall'ingiunzione, il bene e l'area di sedime, nonché quella necessaria, secondo le vigenti prescrizioni urbanistiche, alla realizzazione di opere analoghe a quelle abusive sono acquisiti di diritto gratuitamente al patrimonio del comune. L'area acquisita non può comunque essere superiore a dieci volte la complessiva superficie utile abusivamente costruita.*
- 4. *L'accertamento dell'inottemperanza alla ingiunzione a demolire, nel termine di cui al precedente comma 3, previa notifica all'interessato, costituisce titolo per l'immissione nel possesso e per la trascrizione nei registri immobiliari, che deve essere eseguita gratuitamente.*
- 4-bis. *L'autorità competente, constatata l'inottemperanza, irroga una sanzione amministrativa pecuniaria di importo compreso tra 2.000 euro e 20.000 euro, salva l'applicazione di altre misure e sanzioni previste da norme vigenti. La sanzione, in caso di abusi realizzati sulle aree e sugli edifici di cui al comma 2 dell'articolo 27, ivi comprese le aree soggette a rischio idrogeologico elevato o molto elevato, è sempre irrogata nella misura massima.*

Manda a notificare la presente ordinanza:

- al Sig. **Primino CLERICO**, nato a Biella il 26.07.1954, residente in Camburzano, Via Provinciale 54 C.F. CLRPMN54L26A859X;
- alla Società **CLERICO PRIMINO S.r.l.**, in persona del legale rappresentante p.f., con sede in Camburzano, Via Provinciale 54, C.F. e P.I. 01996580021;
- Dott. **Ivano BERARDI** con sede in Torino, in qualità di Amministratore Giudiziario della Società **CLERICO PRIMINO S.r.l.**,
- alla **PROCURA della REPUBBLICA presso il TRIBUNALE di BIELLA**
- alla **PRESIDENZA della GIUNTA REGIONALE del PIEMONTE-**
- all'**ARPA PIEMONTE - DIPARTIMENTO PIEMONTE NORD EST - SEDE di BIELLA**
- alla **PROVINCIA di BIELLA - AREA TUTELA E VALORIZZAZIONE AMBIENTALE**

Gli agenti della forza pubblica sono incaricati di curare l'osservanza della presente ordinanza.



## DISPONE

- che ARPA Piemonte - Dipartimento Piemonte Nord Est - Sede di Biella e Provincia di Biella - Area Tutela e Valorizzazione Ambientale, mediante i propri preposti, provvedano, per quanto di rispettiva competenza, alla verifica ed al monitoraggio delle fasi di smaltimento di eventuale materiale inquinante presente, realizzato o rinvenuto durante la rimessa in pristino dello stato dei luoghi;
- che gli agenti della forza pubblica curino l'osservanza della presente ordinanza;
- che la presente ordinanza venga pubblicata all'Albo Pretorio.

## COMUNICA

- che avverso il presente provvedimento è possibile proporre ricorso al Tribunale Amministrativo Regionale per il Piemonte di Torino ai sensi del D.Lgs. n. 104/2010 entro in termine di 60 (sessanta) giorni dalla sua notifica; oppure in alternativa, ricorso straordinario al Presidente della Repubblica, ai sensi del D.P.R. n. 1199/1971, entro in termine di 120 (centoventi) giorni dalla sua notifica.
- che Responsabile del Procedimento è il Responsabile del Servizio Tecnico Comunale Geom. Trocca Giada, ai seguenti recapiti: tel. 015/666262 int. 5 Fax. 015/667693 e-mail [tecnico.trocca@comune.mongrando.bi.it](mailto:tecnico.trocca@comune.mongrando.bi.it); pec. [mongrando@pec.ptbiellese.it](mailto:mongrando@pec.ptbiellese.it);
- che presso l'Ufficio Tecnico del Comune di Mongrando può essere presa visione degli atti relativi al procedimento.



IL RESPONSABILE DEL SERVIZIO TECNICO  
(Trocca geom. Giada)

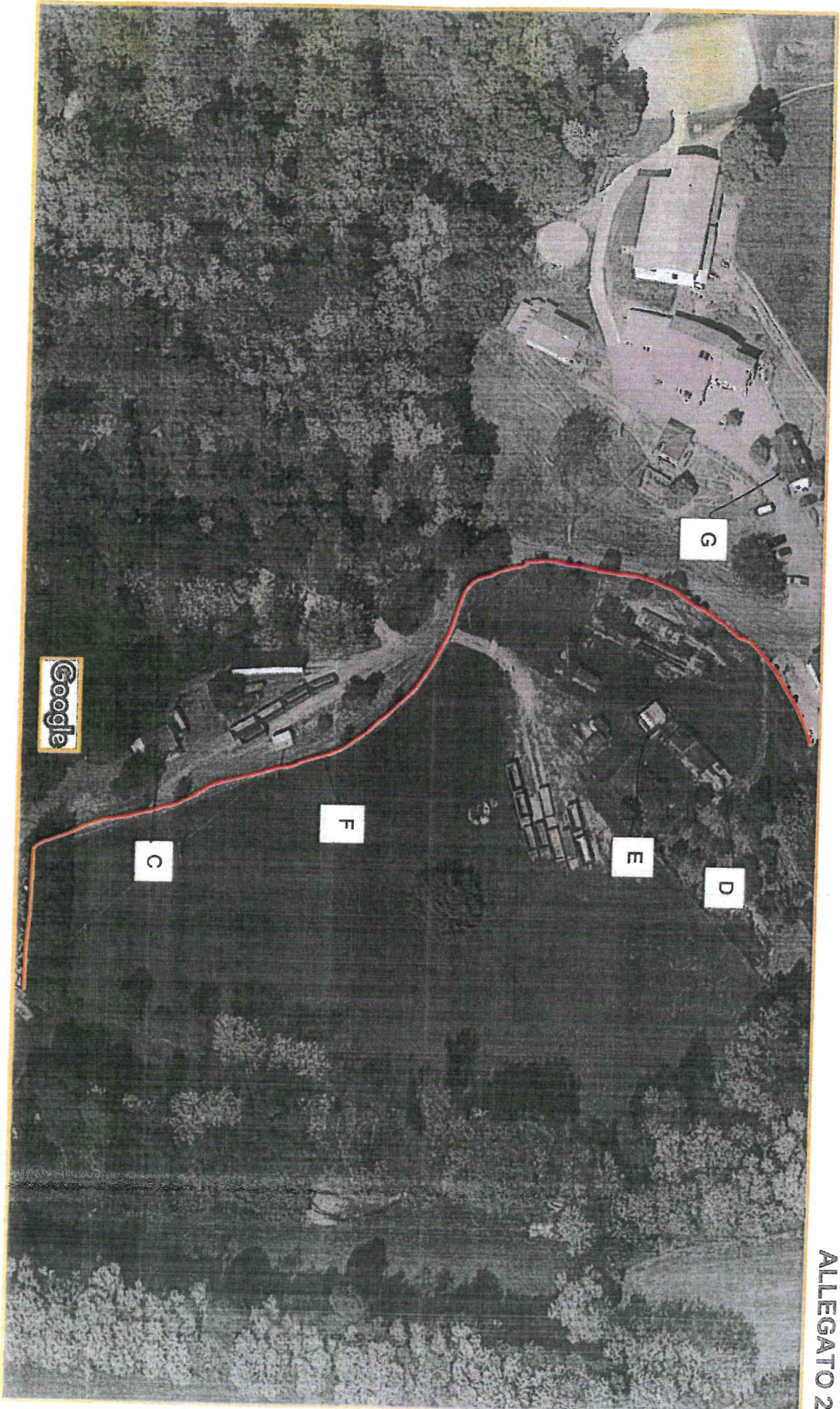

ALLEGATO 2

AREE NDV SOTTOPOSTE A SEQUESTRO

Pubblicato il 23/11/2022

N. 01004/2022 REG.PROV.COLL.  
N. 01091/2022 REG.RIC.

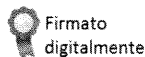

**R E P U B B L I C A I T A L I A N A**

**IN NOME DEL POPOLO ITALIANO**

**Il Tribunale Amministrativo Regionale per il Piemonte**

**(Sezione Seconda)**

ha pronunciato la presente

**SENTENZA**

*ex art. 60 cod. proc. amm.;*

sul ricorso numero di registro generale 1091 del 2022, proposto da Primino Clerico, Mara Sparapan e Davide Clerico, rappresentati e difesi dagli avvocati Luca Gastini e Marco Comaschi, con domicilio digitale come da PEC da Registri di Giustizia;

***contro***

Comune di Camburzano, in persona del legale rappresentante *pro tempore*, rappresentato e difeso dall'avvocato Franco Enoch, con domicilio digitale come da PEC da Registri di Giustizia;

***nei confronti***

di Clerico Primino s.r.l., non costituita in giudizio;

***per l'annullamento***

dell'ordinanza del Comune di Camburzano n. 12 del 9 agosto 2022;

Visti il ricorso e i relativi allegati;

Visto l'atto di costituzione in giudizio del Comune di Camburzano;

Visti tutti gli atti della causa;

Relatore nella camera di consiglio del giorno 22 novembre 2022 la dott.ssa Martina Arrivi e uditi per le parti i difensori come specificato nel verbale;

Sentite le stesse parti ai sensi dell'art. 60 cod. proc. amm.;

Premesso che i ricorrenti hanno impugnato l'ordinanza n. 12/2022, con la quale il Comune di Camburzano ha ingiunto loro:

I. *«DI DEMOLIRE, entro novanta giorni dalla notificazione della presente ordinanza, le opere edilizie eseguite in Via Provinciale n. 54, consistenti in:*

*1. tettoia in profilati metallici e copertura in lamiera, realizzata sul terreno identificato al Foglio 11 mappale n. 691 (vista n. 1 di cui all'allegata documentazione fotografica);*

*2. tettoie e costruzioni di varia natura adibite a ricovero attrezzature, mezzi da lavoro e materiale vario, realizzate sui terreni identificati al Foglio 11 mappali n. 255-256 (viste n. 2, n. 3, n. 4 di cui all'allegata documentazione fotografica);*

*3. tettoie e costruzioni di varia natura adibite a ricovero attrezzature, mezzi da lavoro e materiale vario, realizzate sui terreni identificati al Foglio 11 mappali n. 161-162-255 ai lati della pista che conduce all'area deputata allo smaltimento della frazione verde (viste n. 5 e n. 6 di cui all'allegata documentazione fotografica)»;*

II. *«DI RIPRISTINARE, entro e non oltre il termine di 120 giorni dall'eseguita caratterizzazione e dall'eventuale rimozione dei rifiuti non autorizzati presenti sopra e sotto il suolo sulla base dei provvedimenti delle autorità competenti in materia, lo stato naturale dei luoghi, con particolare riferimento alle aree su cui sono stati effettuati movimenti terra non autorizzati per la realizzazione di piste di accesso per i mezzi e di aree di deposito di rifiuti inerti (viste n. 7 e n. 8 di cui all'allegata documentazione fotografica)»;*

Premesso, altresì, che:

- si è costituito, per resistere al ricorso, il Comune di Camburzano;
- la causa è passata in decisione alla camera di consiglio del 22 novembre 2022, tenutasi per la trattazione della domanda cautelare formulata dai ricorrenti;

Ritenuto che, vista la manifesta infondatezza del ricorso, sussistano i presupposti per definire la vertenza con sentenza in forma semplificata ai sensi dell'art. 60 cod. proc. amm.;

Rilevato che con il primo motivo di ricorso vengono dedotti:

- la nullità, in relazione agli artt. 1346 e 1418 cod. civ., dell'ordine di demolizione di beni già colpiti da sequestro penale;
- la violazione dell'art. 31 d.p.r. 380/2001 perché la demolizione è stata ingiunta ai soli proprietari dei terreni e non anche alla società Clerico Primino s.r.l. proprietaria del complesso aziendale a cui i manufatti appartengono e responsabile degli abusi contestati;
- l'eccesso di potere, stante l'impossibilità oggettiva, per i proprietari dei fondi, di provvedere alla demolizione di beni sequestrati;

Ritenuto il motivo infondato, poiché:

- il sequestro di un immobile abusivo da parte dell'autorità giudiziaria penale non determina l'illegittimità dell'ordinanza di demolizione che lo attinge, ma soltanto l'eventuale differimento del termine fissato per la rimessa in pristino, decorrente dalla data del dissequestro, che sarà onere dell'interessato richiedere tempestivamente (*ex multis*, Cons. Stato, Sez. VI, 27 aprile 2020, n. 2677; T.A.R. Napoli, Sez. IV, 21 marzo 2022, n. 1873; T.A.R. Palermo, Sez. I, 18 maggio 2022, n. 1629);
- tra l'altro, nel caso di specie, il dissequestro è stato già disposto, su solerte iniziativa dell'amministratore giudiziario della società, in data 28 ottobre 2022;
- non v'è dunque alcuna impossibilità oggettiva a eseguire l'ordine di demolizione;
- è pacifico che la demolizione possa legittimamente essere ingiunta al proprietario dell'immobile, anche ove incolpevole degli abusi, questo trovandosi in un rapporto con la *res* tale da assicurare la restaurazione dell'ordine giuridico violato (*ex multis*,

Cons. Stato, Ad. Plen. 17 ottobre 2017, n. 9; Id., Sez. IV, 19 novembre 2018, n. 6494; Id., 23 dicembre 2020, n. 8283; Id., 10 maggio 2021, n. 3660);

Considerato che, con il secondo motivo di ricorso, vengono lamentati la violazione degli artt. 6, 10, 27, 31 d.p.r. 380/2001, degli artt. 29 *sexies*, 29 *octies* e 208 d.lgs. 152/2006, nonché dell'art. 3 l. 241/1990 e l'eccesso di potere in quanto:

- la tettoia richiamata al punto 3 dell'ordinanza sarebbe stata già demolita in esecuzione della precedente ordinanza demolitoria n. 6/2022;
- le costruzioni adibite a ricovero consisterebbero in container amovibili, dunque riconducibili all'attività edilizia libera *ex art. 6 d.p.r. 380/2001*;
- in ogni caso, i container sarebbero stati autorizzati, anche sotto il profilo edilizio, con l'autorizzazione integrata ambientale (A.I.A.) n. 1033/2022, rilasciata alla società Clerico Primino s.r.l.;

Ritenuto anche tale motivo infondato, poiché:

- la tettoia indicata al punto 3 dell'ordinanza è raffigurata nella fotografia ivi allegata, quindi è, all'evidenza, esistente;
- posto che la precarietà, propria delle opere appartenenti all'attività edilizia libera, è un dato funzionale e non strutturale, essa va esclusa se il bene, ancorché amovibile, sia destinato al soddisfacimento di esigenze durevoli (*ex plurimis*, Cons. Stato, Sez. VI, 17 agosto 2021, n. 5911; Id., 3 gennaio 2022, n. 8; T.A.R. Napoli, Sez. VI, 5 aprile 2022, n. 2334);
- di conseguenza i container, che – all'esito del sopralluogo tenutosi, dopo il rilascio dell'A.I.A., in data 18 luglio 2022 – si sono rivelati stabilmente funzionali alle esigenze dell'impresa e collocati sui fondi da diverso tempo, non possono considerarsi opere precarie;
- ancorché la procedura di A.I.A. abbia, in astratto, vocazione a sostituire i necessari titoli edilizi, tale effetto non può realizzarsi implicitamente in assenza di apposita istanza del privato e di specifica discussione sul punto in sede di conferenza di servizi, perché altrimenti basterebbe all'interessato indicare nella

documentazione prodotta nell'ambito della conferenza di servizi una serie di manufatti abusivi, nulla chiedendo o esplicitando, per ottenerne una sorta di sanatoria surrettizia (T.A.R. Torino, Sez. II, 8 gennaio 2019, n. 29);

- la questione della legittimità edilizia dei container non ha formato oggetto dell'A.I.A. rilasciata alla Clerico Primino s.r.l., perché, in sede di conferenza di servizi, la società aveva falsamente rappresentato che quei container erano stati solo provvisoriamente collocati sui terreni, così inducendo l'amministrazione a ritenere che essi non fossero delle costruzioni richiedenti il rilascio del permesso di costruire;

Rilevato che con il terzo motivo vengono lamentati la violazione degli artt. 29 *sexies*, 29 *octies* e 208 d.lgs. 152/2006, nonché dell'art. 3 l. 241/1990 e l'eccesso di potere, in quanto il Comune di Camburzano, avendo espresso parere favorevole al rilascio dell'A.I.A., non avrebbe potuto *ex post* e autonomamente ordinare la demolizione dei container funzionali all'attività imprenditoriale già autorizzata;

Ritenuto che anche questo motivo sia privo di fondamento, giacché – come già esposto – il parere favorevole del Comune e, poi, l'A.I.A. sono stati emanati sul presupposto, poi rivelatosi falso, che i container fossero collocati solo provvisoriamente sui fondi, mentre la loro abusività, in ragione del carattere permanente di tali manufatti, è stata scoperta *ex post*, all'esito del sopralluogo tenutosi, il 18 luglio 2022, in conseguenza dell'intervenuto sequestro penale dei beni aziendali;

Considerato che con il quarto motivo viene dedotta la violazione degli artt. 6, 10, 27, 31 d.p.r. 380/2001, degli artt. 29 *sexies*, 29 *octies* e 208 d.lgs. 152/2006, nonché dell'art. 3 l. 241/1990, oltre all'eccesso di potere, in relazione all'ordine di ripristino dello stato naturale dei luoghi in quanto condizionato a un'attività di caratterizzazione non ancora espletata e in quanto indeterminato;

Ritenuto il motivo infondato poiché:

- l'apposizione di elementi accidentali al provvedimento amministrativo è, in linea generale, consentita, purché essa non determini una violazione del principio di

legalità e non distorca la finalità per la quale il potere è stato attribuito all'amministrazione (Cons. Stato, Sez. IV, 16 giugno 2020, n. 3869);

- nel caso di specie, la condizione è stata apposta per attendere l'esito della caratterizzazione ordinata a Primino Clerico e alla società Clerico Primino s.r.l. con separata ordinanza n. 13/2022;

- oltretutto, tale condizione non risulta neppure lesiva per i ricorrenti;

- il comando impartito, lungi dall'essere indeterminato, si riferisce alle opere necessarie per ripristinare lo *status quo ante* l'eventuale rimozione dei rifiuti che dovesse essere disposta all'esito della caratterizzazione e i movimenti di terra specificamente individuati nelle fotografie allegate all'ordinanza;

Ritenuto, pertanto:

- di rigettare il ricorso;

- di porre le spese di lite, liquidate in dispositivo ai sensi dell'art. 26, co. 1, primo e secondo periodo, cod. proc. amm., a carico dei soccombenti;

P.Q.M.

Il Tribunale Amministrativo Regionale per il Piemonte (Sezione Seconda), definitivamente pronunciando sul ricorso, come in epigrafe proposto, lo rigetta.

Condanna i ricorrenti in solido al pagamento, in favore del Comune resistente, delle spese di giudizio, liquidate in euro 3.000,00 per compensi, oltre spese generali, I.V.A. e C.P.A. come per legge.

Ordina che la presente sentenza sia eseguita dall'autorità amministrativa.

Ritenuto che sussistano i presupposti di cui all'art. 52, co. 1 e 2, d.lgs. 196/2003 e all'art. 10 del Regolamento (UE) 2016/679 del Parlamento europeo e del Consiglio del 27 aprile 2016, a tutela dei diritti o della dignità della parte interessata, manda alla Segreteria di procedere all'oscuramento delle generalità nonché di qualsiasi altro dato idoneo ad identificare i ricorrenti.

Così deciso in Torino nella camera di consiglio del giorno 22 novembre 2022 con l'intervento dei magistrati:



Gianluca Bellucci, Presidente

Marcello Faviere, Referendario

Martina Arrivi, Referendario, Estensore

**L'ESTENSORE**

**Martina Arrivi**

**IL PRESIDENTE**

**Gianluca Bellucci**

**IL SEGRETARIO**

In caso di diffusione omettere le generalità e gli altri dati identificativi dei soggetti interessati nei termini indicati.