REGIONE PIEMONTE
PROVINCIA DI BIELLA

COMMITTENTE:

VERONIKI WATER POWER DUE s.r.l. - VIA LARGA, 9 - 20122 MILANO

IMPIANTO IDROELETTRICO "VALPRALUNGO"
SUL TORRENTE OROPA NEI COMUNI DI BIELLA E OROPA

Procedura di valutazione di impatto ambientale ai sensi dell'art. 23 del D.Lgs 152/06 relativa ad una variante alla Concessione di Derivazione assentita con D.D. n. 1523 del 4/09/2013

PLANIMETRIA GENERALE DELL'IMPIANTO
(SCALA: VARIE)

TAV. 1

PROFESSIONISTI RESPONSABILE:

Dott. Ing. Stefano PALLANZA
Via Italo Mus, 3 - 13027 Santo Vincent (AO)
Tel. e fax 0166/537181
sipro@sipro.it

DICEMBRE 2022

Schema bacino idrografico 1:50.000

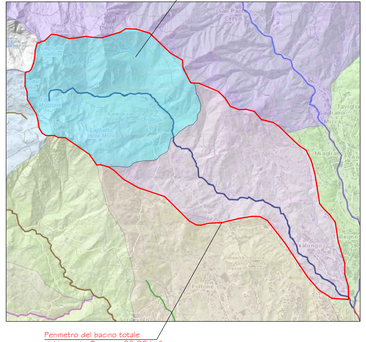

Planimetria catastale 1:5000

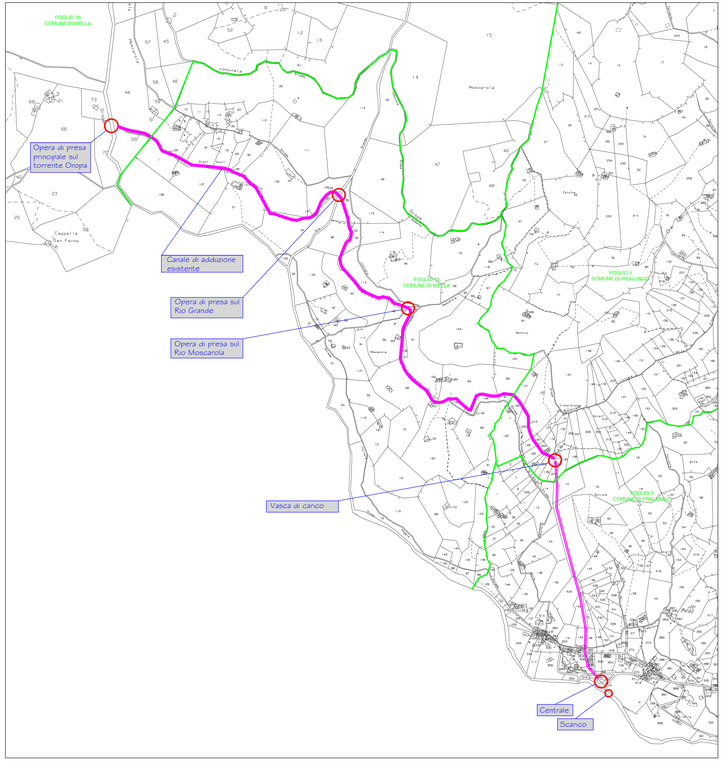

Planimetria su CTR 1:5000

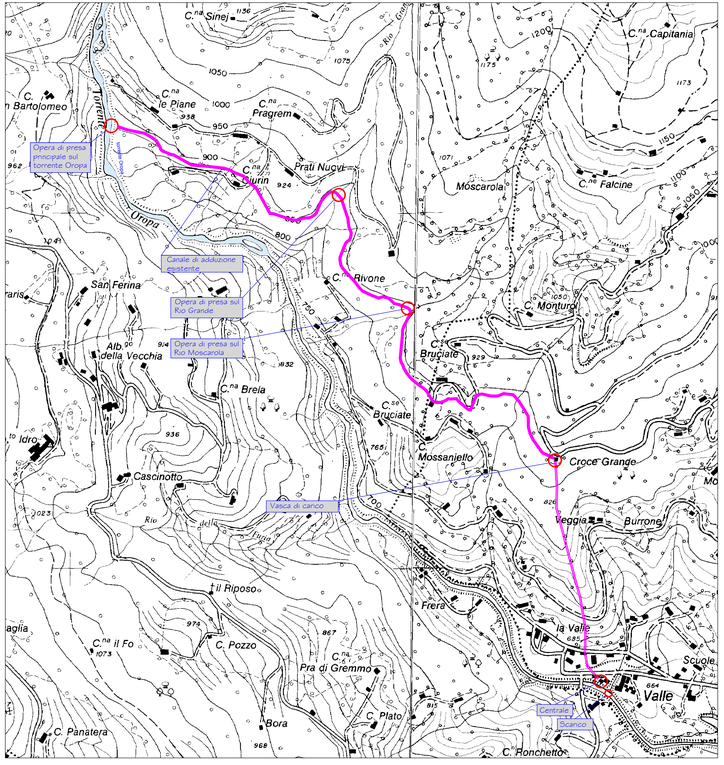
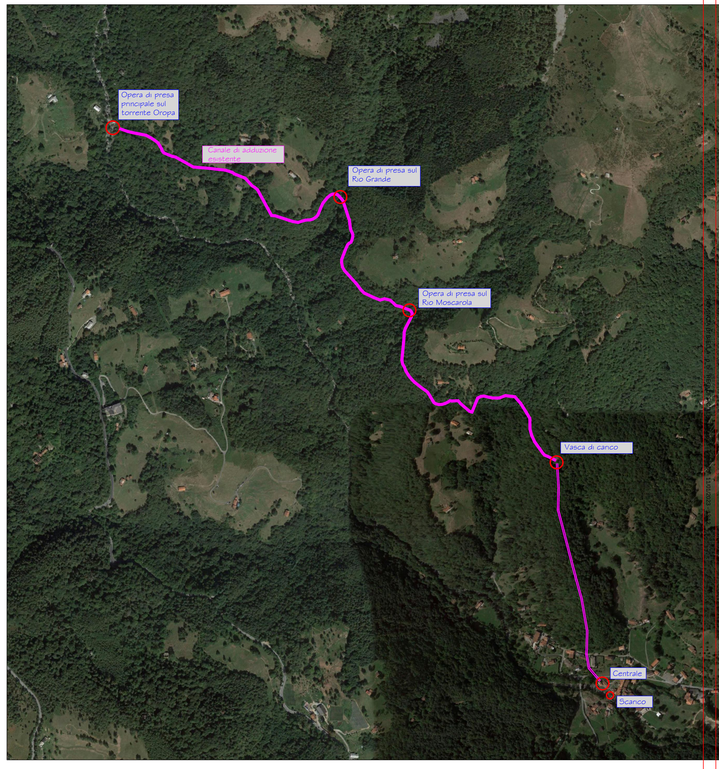
Planimetria su ortofoto 1:5000