

PRGc Vigente
Scala 1:2000

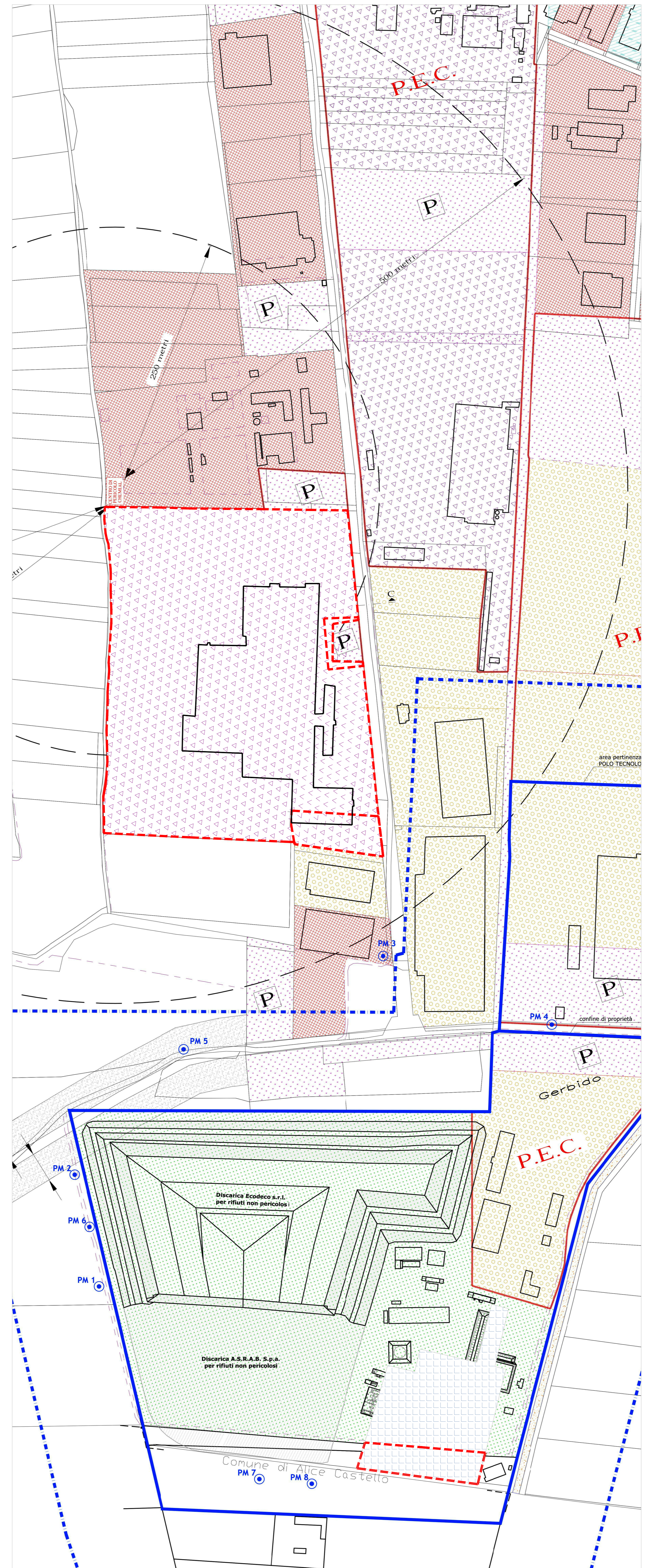

PRGc Vigente- Proposta di variante
Scala 1:2000

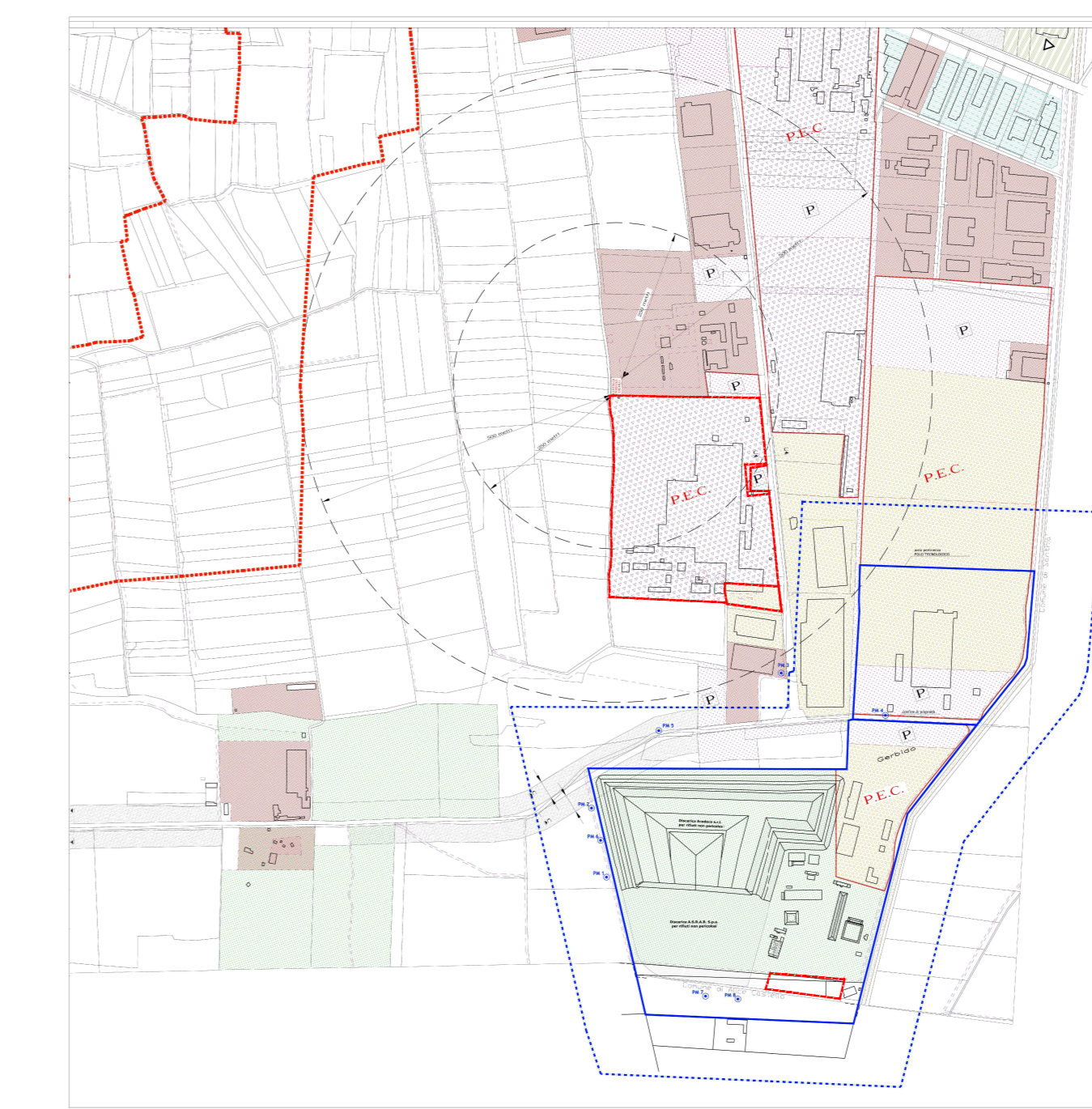

PRGc Vigente
Scala 1:10000

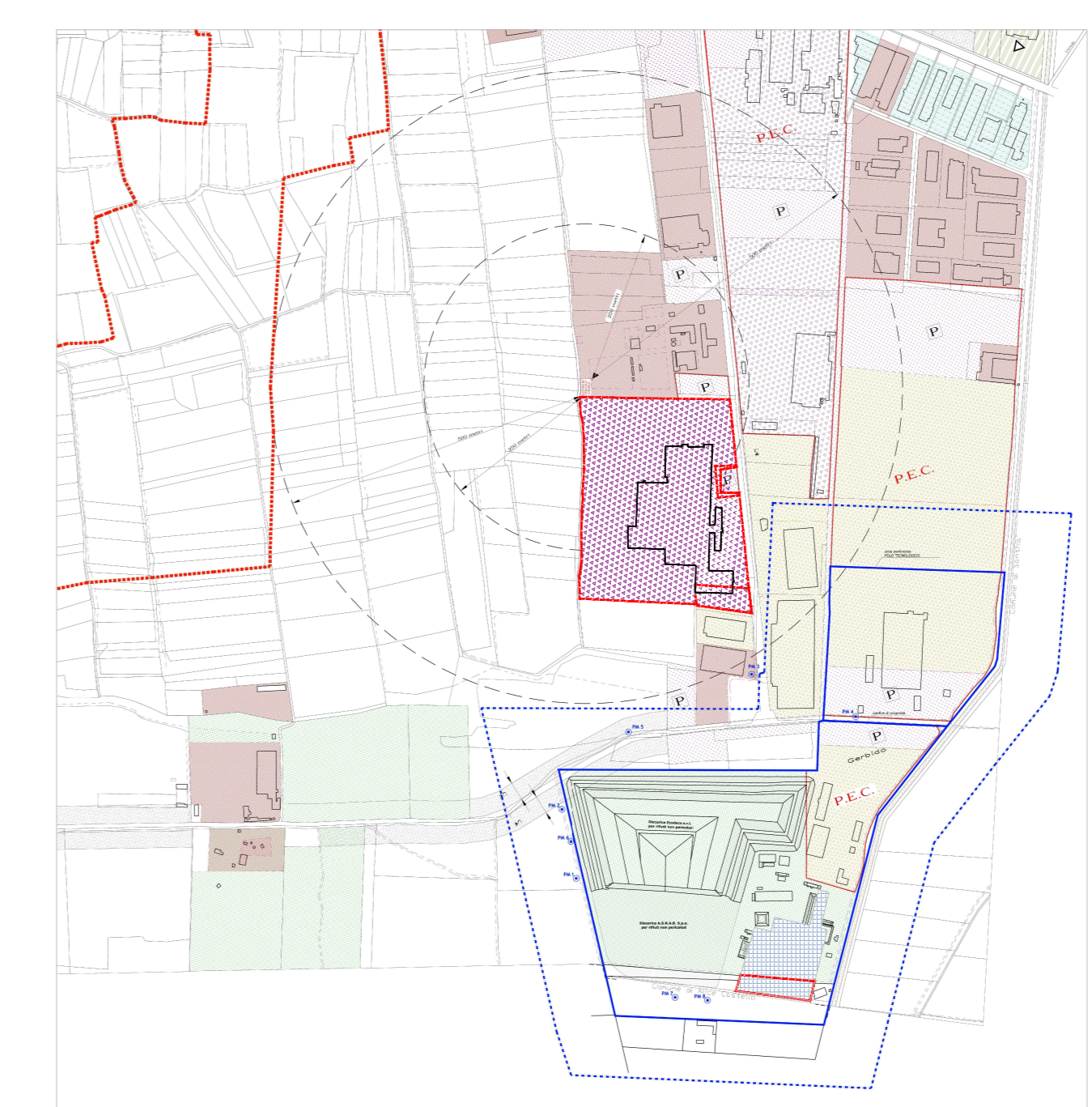

PRGc Vigente- Proposta di variante
Scala 1:10000

USI DEL SUOLO

PERIMETRO NUCLEO ANTICA FORMAZIONE

AREE PER ATTREZZATURE PUBBLICHE E DI USO PUBBLICO

SERVIZI SOCIALI E ATTREZZATURE A LIVELLO COMUNALE
di servizio di insediamenti residenziali

- ASILI NIDO
- SCUOLE MATERNE
- CHIESE ED ATTREZZATURE RELIGIOSE
- CENTRI SOCIALI
- GIARDINI PUBBLICI E PARCHI GIOCO
- INFIRMERIA CESARE VERCELLONE
- SERVIZI PUBBLICI AMMINISTRATIVI/ SERVIZI PUBBLICI

SCUOLE ELEMENTARI

- SCUOLE MEDIE

PARCHIEGGI PUBBLICI

- DEPURATORE FOGNATURA
- CIMITERO
- DESTINAZIONE DA DEFINIRSI
- ATTREZZATURE SPORTIVE

S.S. SCUOLA SECONDARIA SUPERIORE

SERVIZI SOCIALI E ATTREZZATURE DI INTERESSE GENERALE

normale:

- ATTREZZATURE SOCIALI, SANITARIE E OSPEDALIERE

non normale:

- POSTA E TELEGRAFO
- MUSEO DI ARCHEOLOGIA INDUSTRIALE
- CASERMA CARABINIERI

IMPIANTI URBANI

- CENTRALE TELECOM

USI RESIDENZIALI

- AREE EDIFICATE
- AREE DI COMPLETAMENTO
- AREE DI ESPANSIONE
- AREE CON IMPIANTI PRODUTTIVI CHE SI CONFERMANDO (IPC)
- AREE PER NUOVI IMPIANTI PRODUTTIVI (NIP)
- AREE ARTIGIANALI ED INDUSTRIALI DI RIORNO DA ATTREZZARE (AIR)

EDIFICI RESIDENZIALI IN AREA AGRICOLA
Art. 3.2.2 punto 5 N.L.A.

NUMERO INDICATIVO DELLE STANZE AMMESSE
1500

VOLUME MASSIMO AMMESSO

AREE DI COMPLETAMENTO SOTTOPOSTE A CONVENZIONAMENTO AI SENSI ART.3.2.3 NTA

USI PRODUTTIVI

USI TERZIARI

- ATTREZZATURE COMMERCIALI E DIREZIONALI ESISTENTI (ICE)
- AREE PER NUOVI INSEDIAMENTI COMMERCIALI E DIREZIONALI (NIC)
- IMPIANTI TURISTICI ESISTENTI DI TIPO ALBERGHIERO
- IMPIANTI PRIVATI PER IL TEMPO LIBERO
- DISCOTEQUE, LOCALI PER LO SPETTACOLO

USI AGRICOLI

TERRITORIO AD USO AGRICOLO
(per la classificazione delle aree vedi elab. P92)
PER L'USO DELLE AREE INDUSTRIALI ENTRO IL TERRITORIO URBANO
VEDI ART. 3.5.8 DELLE NORME DI ATTUAZIONE

AREE PER ALLEVAMENTI ZOOTECNICI
(Vedi art. 3.5.3 NTA_Aree Agricole Marginali)

ALTRI USI

- ACQUE
- CAVE

TIPI DI INTERVENTO PREVISTI

- RESTAURO RIGOROSO R.C.1 (edifici vincolati ai sensi della Legge Regionale 1089/39 e 1497/39 ovvero vincolati ai sensi art.24 Legge Regionale 56/77 e s.m.i.)
- RISANAMENTO CONSERVATIVO R.C.2 (edifici vincolati ai sensi della Legge Regionale 56/77 art.24 e s.m.i.)

VINCOLI

- V.5 PARCHI PRIVATI DI VALORE AMBIENTALE
- V.4 AREE PRIVATE DI VALORE AMBIENTALE
- FASCIA DI RISPETTO STRADALE
- FASCIA DI RISPETTO DEGLI IMPIANTI URBANI (CIMITERO, DEPURATORE...)
- FASCIA DI RISPETTO AREE DISCARICHE E POLO TECNOLOGICO
- POZZI ESTERNI DI MONITORAGGIO DEL BIOGAS

STRUMENTI URBANISTICI PRESCRITTI

- INTERVENTI PREVISTI NEL PRIMO P.P.A. (nell'interno la grafia dell'uso del suolo)
- STRUMENTI URBANISTICI PRESCRITTI

PIANO DI ZONA AI SENSI DELLA LEGGE 167/62 (ART.3 L.R.56/77)

P.E.E.P.

P.E.C.

P.di R.

PIANO DI RECUPERO (ai sensi dell'art.28 L.457/78)

--- aree interessate da proposta di variante

PRGc VIGENTE - PROPOSTA DI VARIANTE

- Area artigianali ed industriali di riordino da attrezzare(AIR)
- Area per attrezzature pubbliche e di uso pubblico
- Cave

Comune di Cavaglia, località Gerbido (BI)

Impianto per la produzione di energia elettrica e termica mediante combustione di rifiuti speciali non pericolosi

PAUR ai sensi dell'art. 27-bis D.Lgs. 152/06 e s.m.i.

00	AU	Febbraio 2024	Revisione per richiesta chiarimenti/integrazioni, ai sensi D. Lgs. 152/06 ss.mm.ii. art. 27 bis comma 5	B.Omarchi	B.Omarchi	C.Turni
Redattore	Area	Data	Descrizione	Redazione	Verifica	Approvazione
Numero documento / Documento number				C.A.V.P.09010000LDA0801401		
CAVA06-V02-F10-GN-10-000-AA-A-016-R00				Scala grafica / Graphical Scale		
ISTANZA DI VARIANTE AL PRGc				1:2000-1:10000		
PRGc Vigente- proposta di Variante				Scala altimetrica / Altimetric Scale		
				1:1		
Progettazione / Design				Progettista / Designer		
Via Cefalonia 70 28124 Biella T +39 039 221166 info@crew.it				Codice documento progettista / Document Code		
				Cliente / Client F.Roncarri		
Verifica / Check M.Mazzarella				Approvazione / Approval C. Turni		
Verifica / Check F. Roncarri				Approvazione / Approval F. Roncarri		

PROGETTO / PROJECT

PROGETTAZIONE / DESIGN

COMITATO DI CLIENTI