

PRGc Adottato
Scala 1:2000

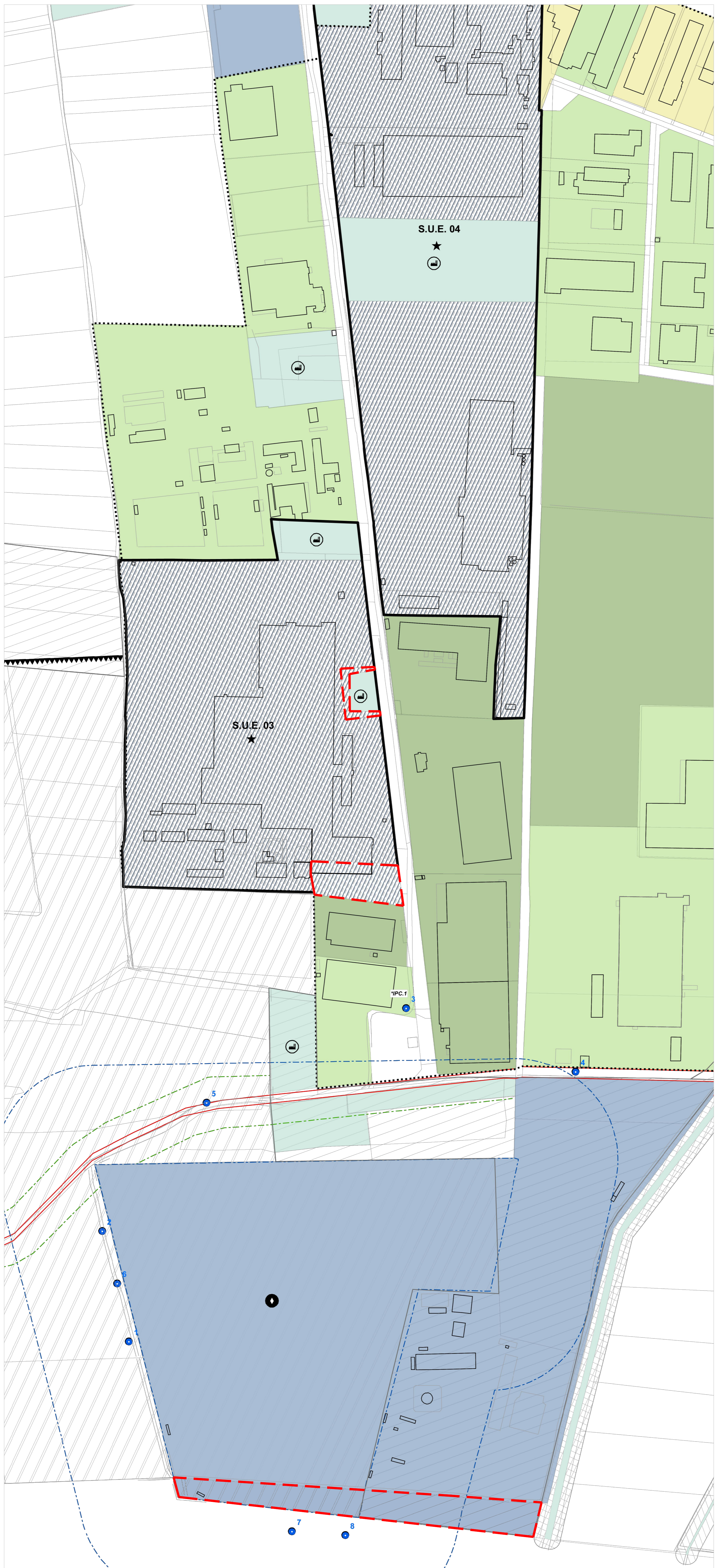

PRGc Adottato - Proposta di variante
Scala 1:2000



PRGc Adottato
Scala 1:10000



PRGc Adottato - Proposta di variante
Scala 1:10000

CARTOGRAFIA CATASTALE

- Fabbricati
- Particelle catastali
- Corpi idrici

FASCE DI RISPETTO E AMBITI DI TUTELA

- Fascia di rispetto idrogeologica
- Fascia di rispetto cimiteriale
- Fascia di rispetto dal depuratore
- Area a rischio archeologico
- Pozzi esterni di monitoraggio dei biogas
- Elementi caratterizzanti di rilevanza paesaggistica
- Fascia di rispetto stradale
- Perimetro centro abitato ai sensi del Codice della Strada (D.L. 285/92 e ss.mm.ii.)

PERICOLOSITA' GEOMORFOLOGICA E CLASSI DI IDONEITA' ALL'UTILIZZO URBANISTICO

- Classe 1
- Classe 2
- Classe 3a1
- Classe 3a2
- Classe 3a3

PERIMETRO CENTRO E NUCLEO ABITATO (L.R. 56/77 art. 12, comma 2, lettera 5bis) e ss.mm.ii.)

- Centro abitato
- Nucleo abitato

INDICAZIONI SPECIFICHE

- Perimetro Nucleo Antica Formazione
- Richiamo a specifiche indicazioni delle N.T.A.
- Perimetro di riferimento per indicazioni nelle N.T.A.
- Limite aree estrattive

DESTINAZIONI D'USO

USI AGRICOLI

- AA - Aree per usi agricoli
- ERA - Edifici residenziali in area agricola
- AZ - Aree per allevamenti zootecnici

USI PUBBLICI

- SP - Aree per servizi sociali ed attrezzature pubbliche e di uso pubblico
- AIU - Aree per impianti urbani

USI RESIDENZIALI

- NAF - Nucleo di antica formazione
- AER - Aree edificate ad uso prevalentemente residenziale
- ACR - Aree di completamento ad uso prevalentemente residenziale
- ACR 01 - Identificativo area ACR (riferimento specifico nelle N.T.A.)
- ANR - Aree di nuova edificazione ad uso prev. residenziale sottoposte a SUE

USI PRODUTTIVI

- IPC - Aree con impianti esistenti ad uso prev. produttivo da confermare
- PIP - Aree sottoposte a piano per insediamenti produttivi
- NIP - Aree per nuovi impianti produttivi

USI TERZIARI

- ATE - Aree ad uso prev. terziario direzionale e commerciale esistente
- ATN - Aree ad uso prev. terziario direzionale e commerciale di nuovo impianto
- PTL - Aree per impianti privati per il tempo libero
- ATR - Aree ad uso prevalentemente turistico-ricettivo

AREE DI VALORE AMBIENTALE

- A.V.A. - Aree private di valore ambientale e paesaggistico
- P.V.A. - Parchi privati di valore ambientale

STRUMENTI URBANISTICI ATTUATIVI

- P.E.E.P. - Piano di zona ai sensi della Legge 167/62
- P.E.C. - Piano Esecutivo Convenzionato di libera iniziativa (Art. 3 L.R. 56/77)
- S.U.E. - Strumento Urbanistico Esecutivo (Piano di Recupero)

PEC 01 Identificativo SUE (riferimento specifico nelle N.T.A.)

RICONOSCIMENTO ADDENSAMENTI E LOCALIZZAZIONI ai sensi D.Lgs. 114/98 art. 8 c. 3

- A1 - Addeensamento storico rilevante
- L1 - Localizzazioni urbane non addensate

AREE PUBBLICHE

IMPIANTI URBANI

- Area cimiteriali
- Sorgenti, pozzi e punti di presa degli acquedotti
- Impianto di depurazione
- Discariche
- Impianti per la telefonia
- Cabina elettrica

SERVIZI SOCIALI ED ATTREZZATURE DI INTERESSE GENERALE

- Uffici postali
- Caserma dei Carabinieri
- Attrezzature sociali, sanitarie e ospedaliere

SERVIZI SOCIALI E ATTREZZATURE A LIVELLO COMUNALE

- Asili nido
- Scuole materne
- Scuole elementari
- Scuole medie inferiori
- Scuole secondarie superiori
- Attrezzature sportive
- Giardini pubblici, parchi gioco e verde attrezzato
- Parcheggi
- Chiese ed attrezzature religiose
- Uffici pubblici amministrativi
- Centri sociali
- Infermeria
- Strutture ricettive

SERVIZI PER LE ATTIVITA' PRODUTTIVE E TERZIARIE

- Aree per servizi pubblici a corredo delle attività produttive e terziarie

SERVIZI SOCIALI E ATTREZZATURE A LIVELLO SOVRACOMUNALE

- Ferrovie dello Stato

--- aree interessate da proposta di variante

PRGc ADOTTATO - PROPOSTA DI VARIANTE

- Aree sottoposte a piano per insediamenti produttivi(PIP)
- Aree per attrezzature pubbliche e di uso pubblico
- Aree per impianti urbani (AIU)

| | | | |
|--------------------------|---------------|-----------------------|-----------|
| 00 | Novembre 2022 | Prima emissione | crew |
| Revisione sistema | Data | Descrizione revisione | Redazione |
| Numero documento interno | | Derivato da | |
| CAVP0901000LDA0801402 | | | |

Comittente / Client

a2a
LIFE COMPANY

A2A Ambiente S.p.A.
Ingegneria Ambiente
Via Olgettina 25
20132 Milano
T [+39] 02 2729 81
ingegneria.ambiente@a2a.eu
www.a2aambiente.eu

Titolo progetto

Impianto per la produzione di energia elettrica e termica mediante combustione di rifiuti speciali non pericolosi sito in Comune di Cavaglià (BI)
ISTANZA DI VARIANTE AL PRGc

PRGc Adottato- proposta di Variante

Numero Tavola: **Tav.46** | Scala: 1:2000-1:10000 | Scala plothaggio: 1:1

Progettista: **C. Donati** | Verifica: **M. Mazzarella**

Proprietario - Legale Rappresentante: **F. Roncarì** | Approvazione: **C. Donati**

Via Cefalonia 70 Crystal Palace
25124 Brescia
T [+39] 030 221166
info@crew.it

E' vietato consegnare a terzi o riprodurre questo documento, utilizzare il contenuto o renderlo comunque noto a terzi senza autorizzazione. Ogni infrazione comporta il risarcimento dei danni subiti. Sono riservati tutti i diritti derivanti dalla concessione di brevetti per invenzioni, di modelli industriali di utilità e di design o marchi. The reproduction, distribution and utilization of this document as well as the communication of its contents to others without express authorization is prohibited. Offenders will be held liable for the payment of damages. All rights reserved in the event of the grant of patent, utility models or design.