

Pianta Livello +0.5- Superficie Totale

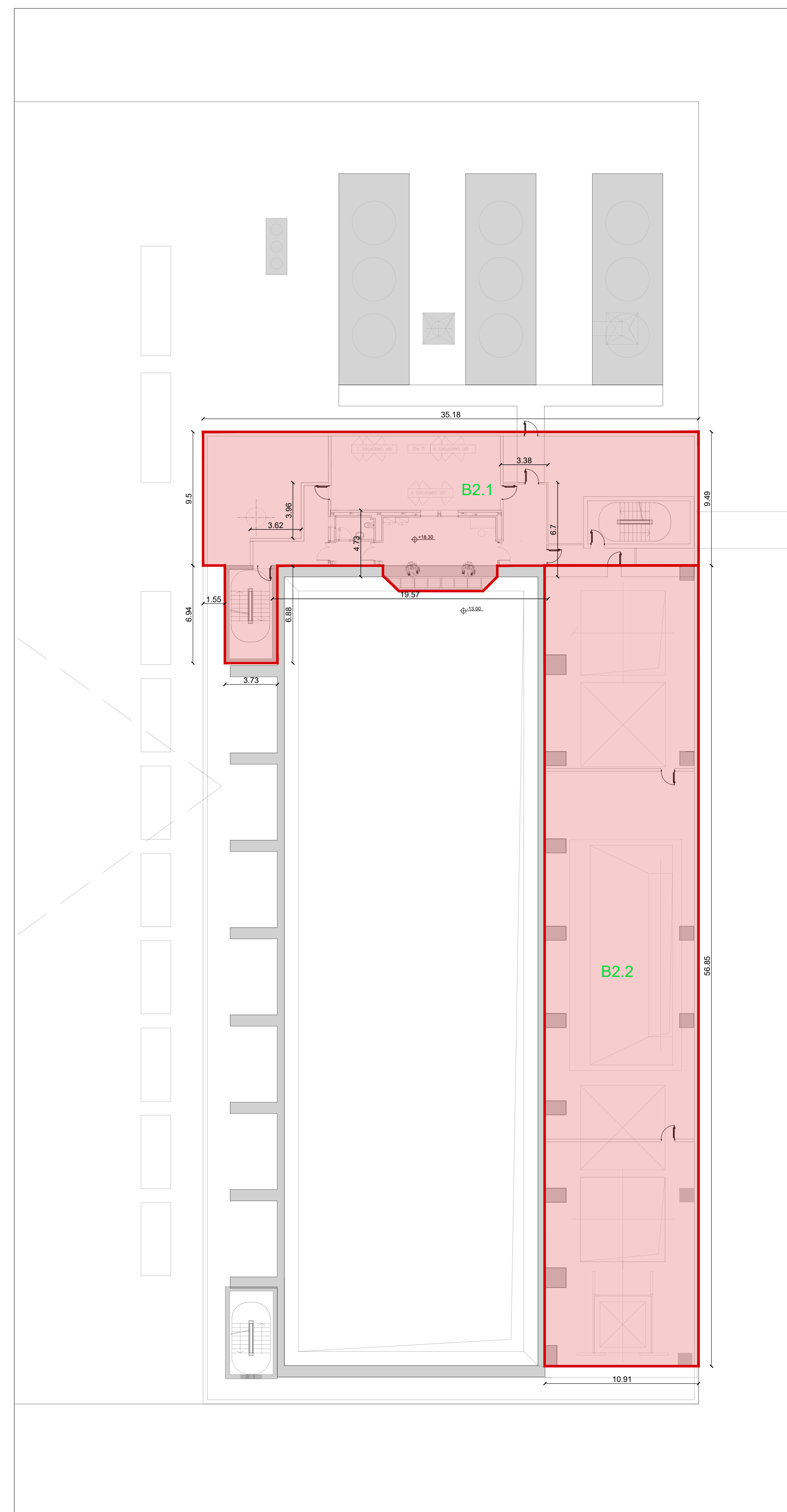

Pianta livello +18.30 - Superficie Totale

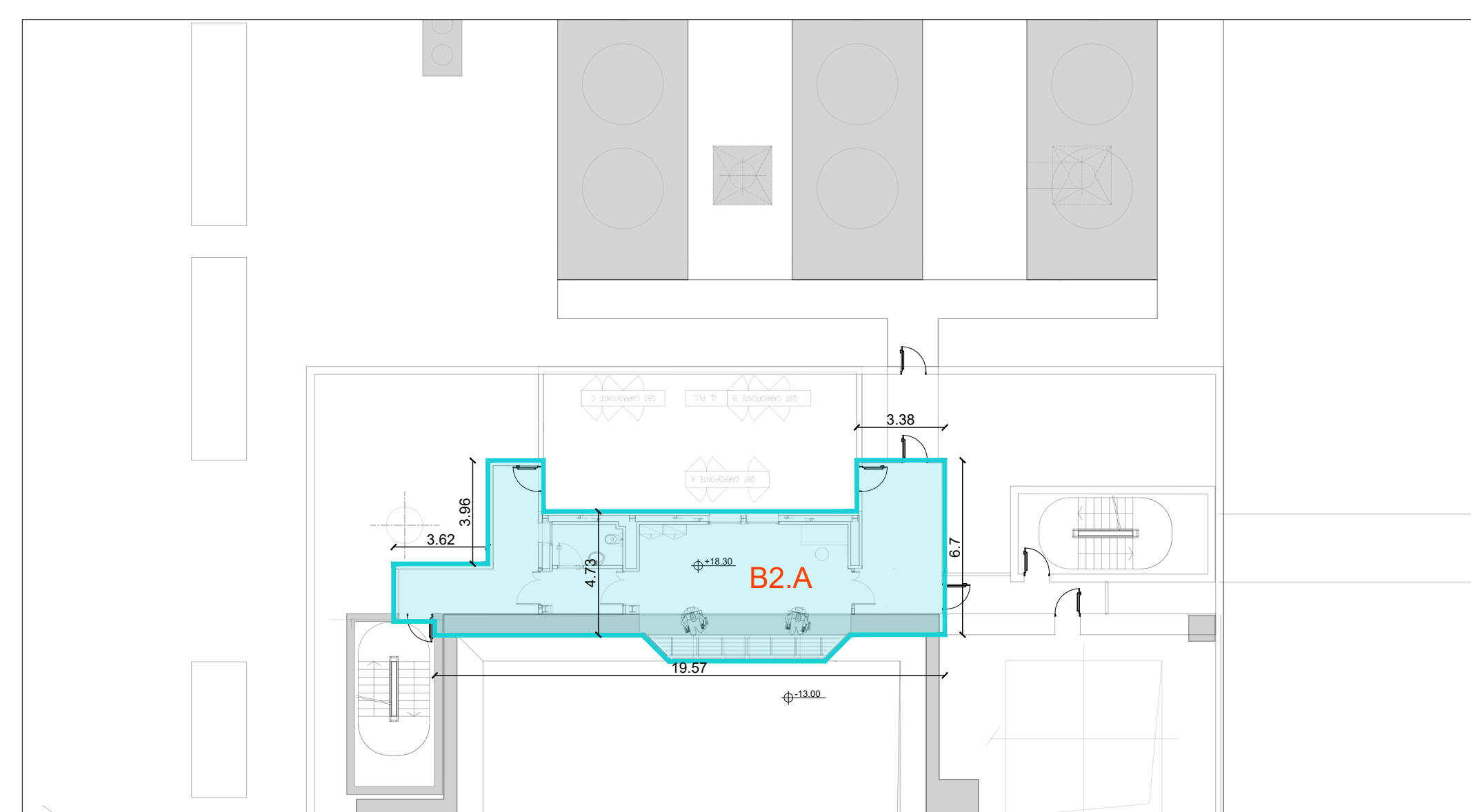

Pianta livello +18.30 -Superficie Lorda

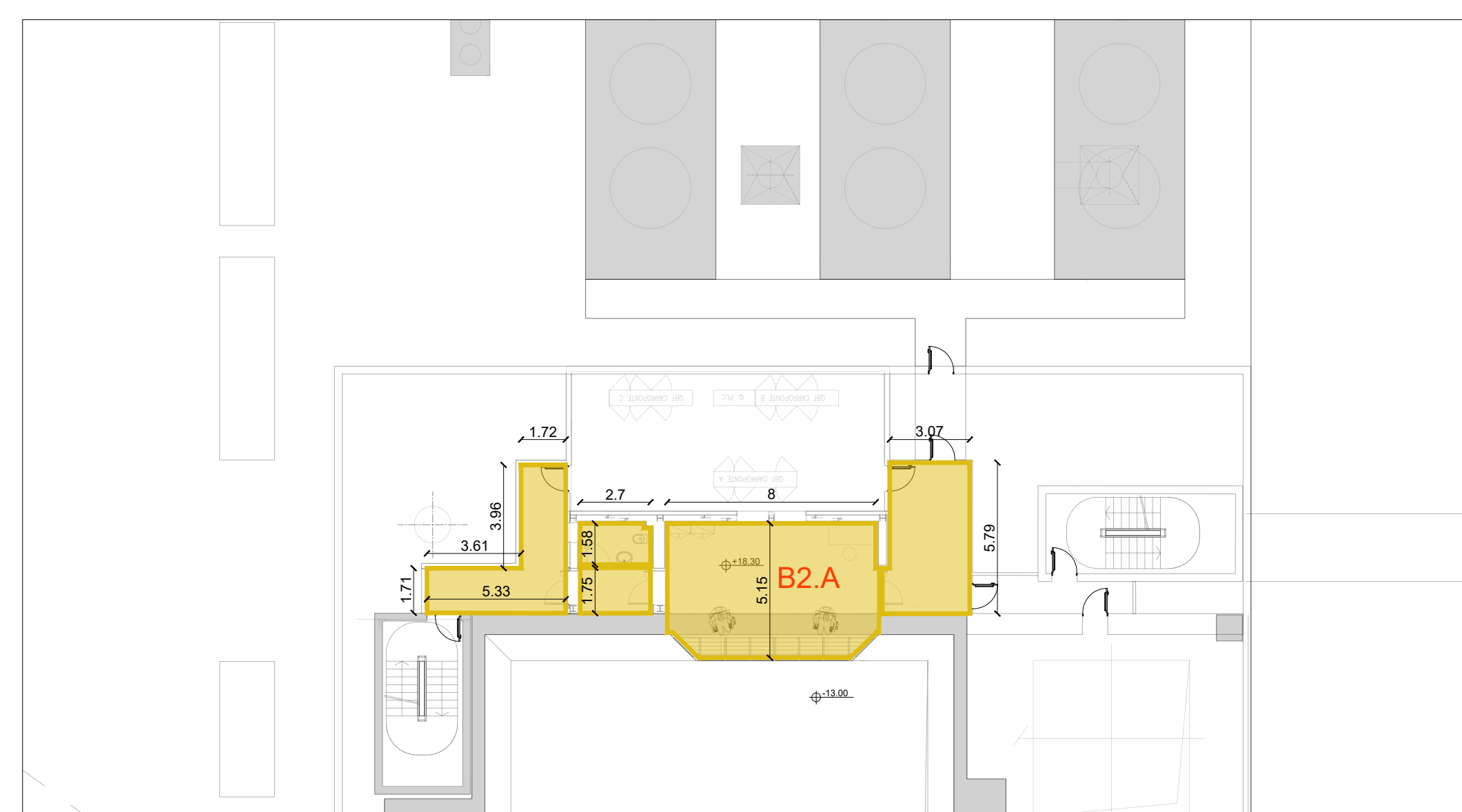

Pianta livello +18.30 -Superficie Utile

KEYPLAN

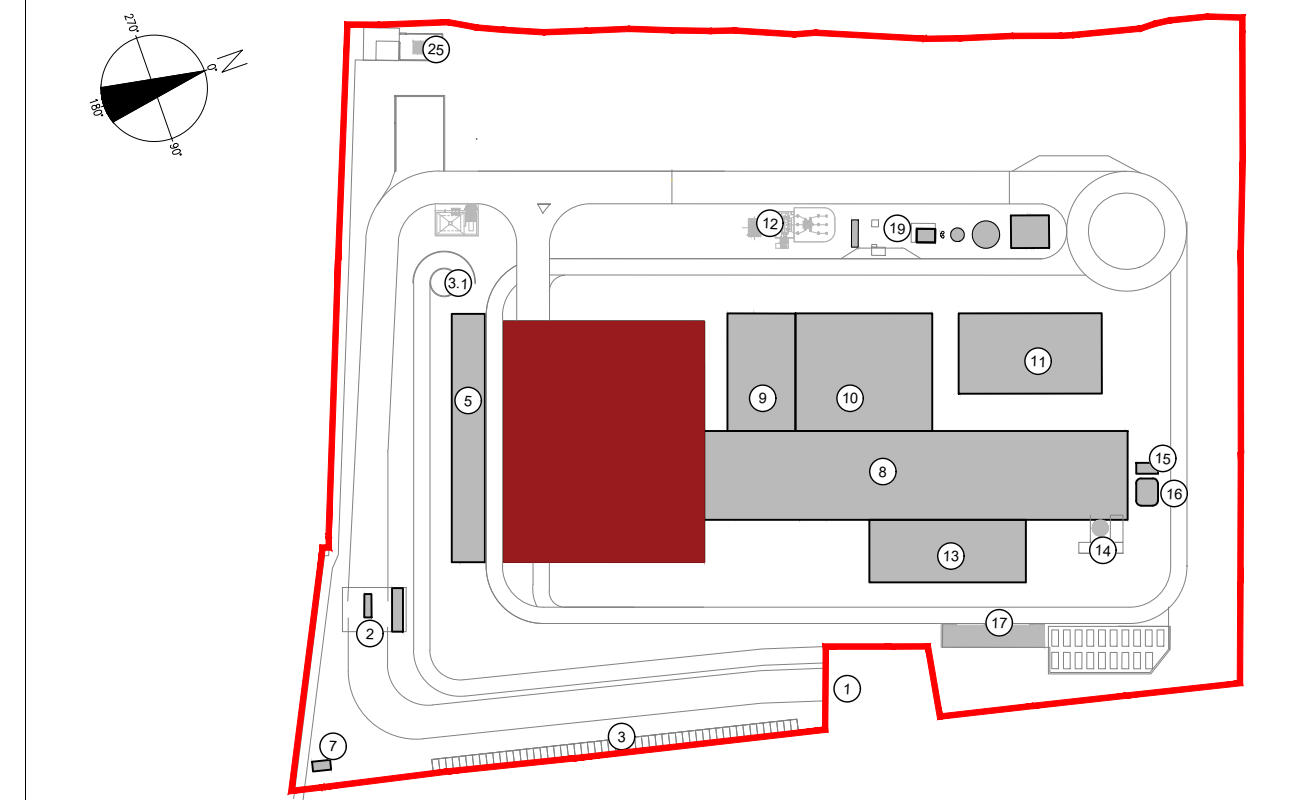

LEGENDA

- PROGETTO
- Superficie Totale
 - Superficie Lorda
 - Superficie Utile
- AX.1 Codice Superficie Totale
 numero progressivo identificativo dell'area
 numero identificativo del livello
 lettera identificativa dell'edificio
- AX.A Codice Superficie Lorda
 numero progressivo identificativo dell'area
 numero identificativo del livello
 lettera identificativa dell'edificio

Per la destinazione d'uso dei locali fare riferimento all'elaborato architettonico:
 CAVP09R10000CDN080010100

SUPERFICIE TOTALE		SUPERFICIE LORDA		SUPERFICIE UTILE	
Edificio B - Fabbricato Rifiuti		Edificio B - Fabbricato Rifiuti		Edificio B - Fabbricato Rifiuti	
piano -1		piano -1		piano -1	
B-1.1	523,96	B-1.A	49,82	B-1.A	40,80
B-1.2	1341,88	B-1.B	131,01	B-1.B	115,61
B-1.3	955,67	B-1.C	129,05	B-1.C	117,49
B-1.4	1154,29	B-1.D	157,34	B-1.D	142,24
B-1.5	996,98				
B-1.6	961,6				
piano 0	80,1	piano 0		piano 0	
	3641,39				
piano 2		piano 2		piano 2	
B2.1	373,5	B2.A	109,58	B2.A	83,66
B2.2	621,48				
Totale	10.570,75	Totale	577,20	Totale	499,80

NOTE:
 - Per verifiche urbanistiche fare riferimento elaborato: "CAVP09R10000CAA080051 - Relazione urbanistica"
 -Le quote di livello sono relative alla q.t.a di ±0.00 di progetto, corrispondente a +225.80 m s.l.m.

00	Novembre 2022	Prima emissione	crew
Revisione	Data	Descrizione revisione	Redazione

Numero documento interno: CAVP09R10000CDN0800103
 Derivato da: -

Committente / Client: **a2a LIFE COMPANY**
 Titolo progetto: **Impianto per la produzione di energia elettrica e termica mediante combustione di rifiuti speciali non pericolosi sito in Comune di Cavaglià (BI)**

Titolo documento: **Verifica parametri STot - SL - SUL: Fabbricato Stoccaggio Rifiuti 2/2**
 Numero Tavola: **Tav.54/2** Scala: 1:200 Scala pannello: 1:1

Progettista: **C. Donati** Verifica: **M. Mazzarella**

Proprietario - Legale Rappresentante: **F. Roncari** Approvazione: **C. Donati**

Via Cefalonia 70 Crystal Palace
 25124 Brescia
 T [+39] 030 221166
 info@crew.it

E' vietato consegnare a terzi o riprodurre questo documento, utilizzare il contenuto o renderlo comunque noto a terzi senza autorizzazione. Ogni infrazione comporta il risarcimento dei danni subiti. Sono riservati tutti i diritti derivanti dalla concessione di brevetti per invenzioni, di modelli industriali di utilità e di disegni o modelli. The reproduction, distribution and utilization of this document as well the communication of its contents to others without express authorization is prohibited. Offenders will be held liable for the payment of damages. All rights reserved in the event of the grant of patent, utility models or design.