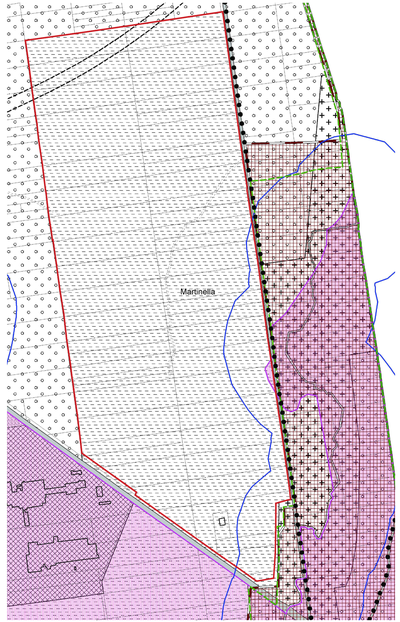

P.R.G. MASSERANO - Tavola Vincoli - Scala1:5000

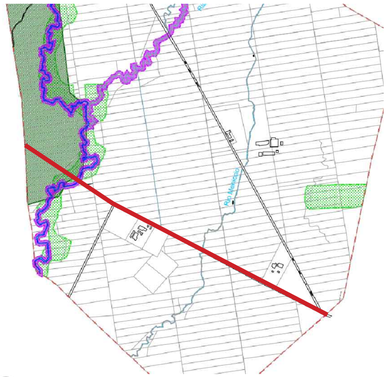

P.R.G. BRUSNENGO - Tavola Vincoli - Scala1:10000

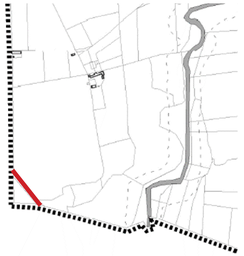

P.R.G. ARBORIO - Tavola Vincoli - Scala1:10000

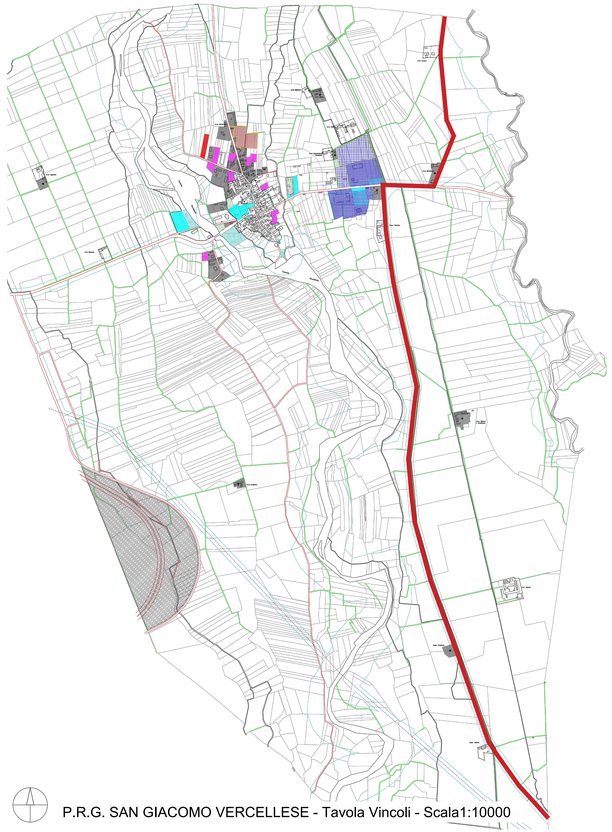

P.R.G. SAN GIACOMO VERCELLESE - Tavola Vincoli - Scala1:10000

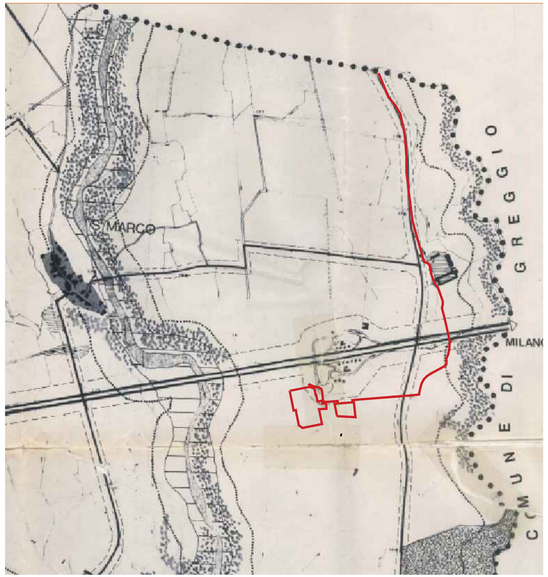

Legenda P.R.G. VILLARBOIT - Tavola Vincoli

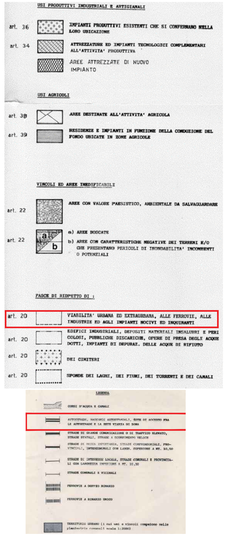

COMUNE DI MASSERANO

PROVINCIA DI BIELLA

IMPIANTO SOLARE AGRIVOLTAICO DA 54,77 MWp

Richiesta di rilascio di provvedimento autorizzatorio unico regionale per la costruzione e l'esercizio di impianti di produzione di energia elettrica alimentati da fonti rinnovabili ai sensi dell'art. 27 bis D.lgs. n.152/2006

IMMOBILE	Località Martinella Foglio 58 - 63 Mappali vari	
PROGETTO **PROVVEDIMENTO AUTORIZZATORIO UNICO REGIONALE (PAUR)**	OGGETTO **TAV 02B - Individuazione dei vincoli**	SCALA **1:30000 - 1:10000** **1:5000**
REVISIONE - DATA	VERIFICATO	APPROVATO
REV.01 - 20/05/2022		
IL RICHIEDENTE	ELLOMAY SOLAR ITALY SEVEN S.R.L. 39100 Bolzano - Via Sebastian Altmann 9 FIRMA	ellomay CAPITAL LIMITED
IL PROGETTISTA	Ing. Riccardo Valz Gris FIRMA	
TEAM DI PROGETTO	Arch. Rosalba Teodoro Ing. Francesca Imbrogno Studio Ing. Valz Gris 20124 Milano - Citycenter Regus - Via Lepetit 8/10 Tel. +39 02 0069 6321 13900 Biella - Via Repubblica 41 Tel. +39 015 32838 - Fax +39 015 30878	

Legenda P.R.G. MASSERANO - Tavola Vincoli

Legenda P.R.G. BRUSNENGO - Tavola Vincoli

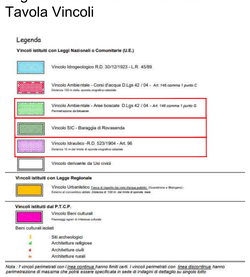

Legenda P.R.G. ROVASENDA - Tavola Vincoli

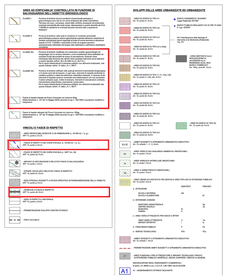

Legenda P.R.G. SAN GIACOMO VERCELLESE - Tavola Vincoli

Legenda P.R.G. ARBORIO - Tavola Vincoli