

RENDER

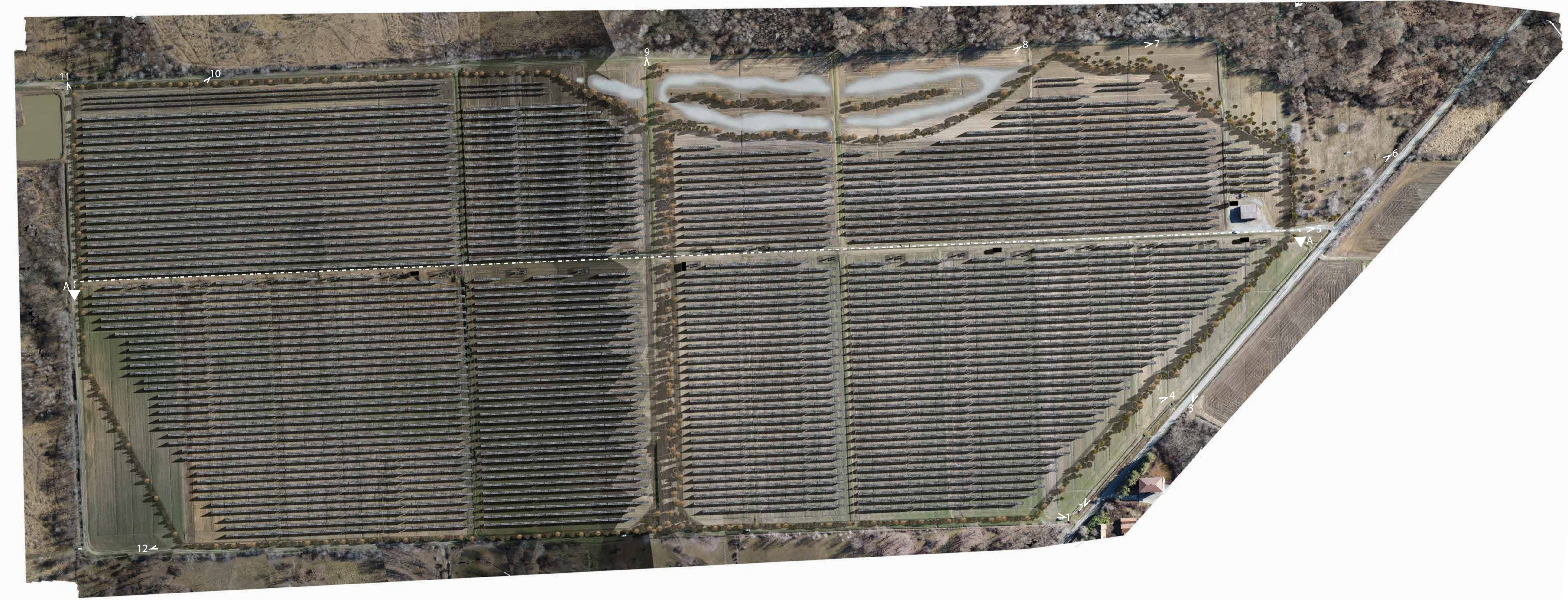

PLANIMETRIA



APPROCCIO STORICO



- 1970 - Da Baraggia a risaie con rilevante trasformazione fondiaria
- 2022 - Da risaie a sistema integrato agricoltura e fotovoltaico

APPROCCIO PERCETTIVO E FRUIBILITA'

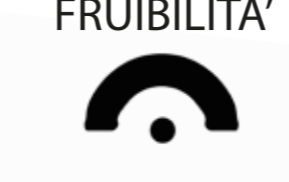

- Vista profili montani
- Tutela punti di vista su percorso ciclopedonale principale
- Permeabilità area garantita da percorsi secondari

APPROCCIO ECOSISTEMICO

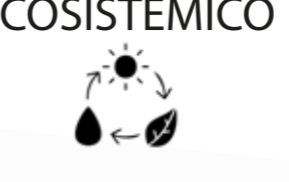

- Da tutto risaia a rinaturalizzazione parte a vincolo paesaggistico e corridoio ecologico
- Attività apistica

INQUADRAMENTO

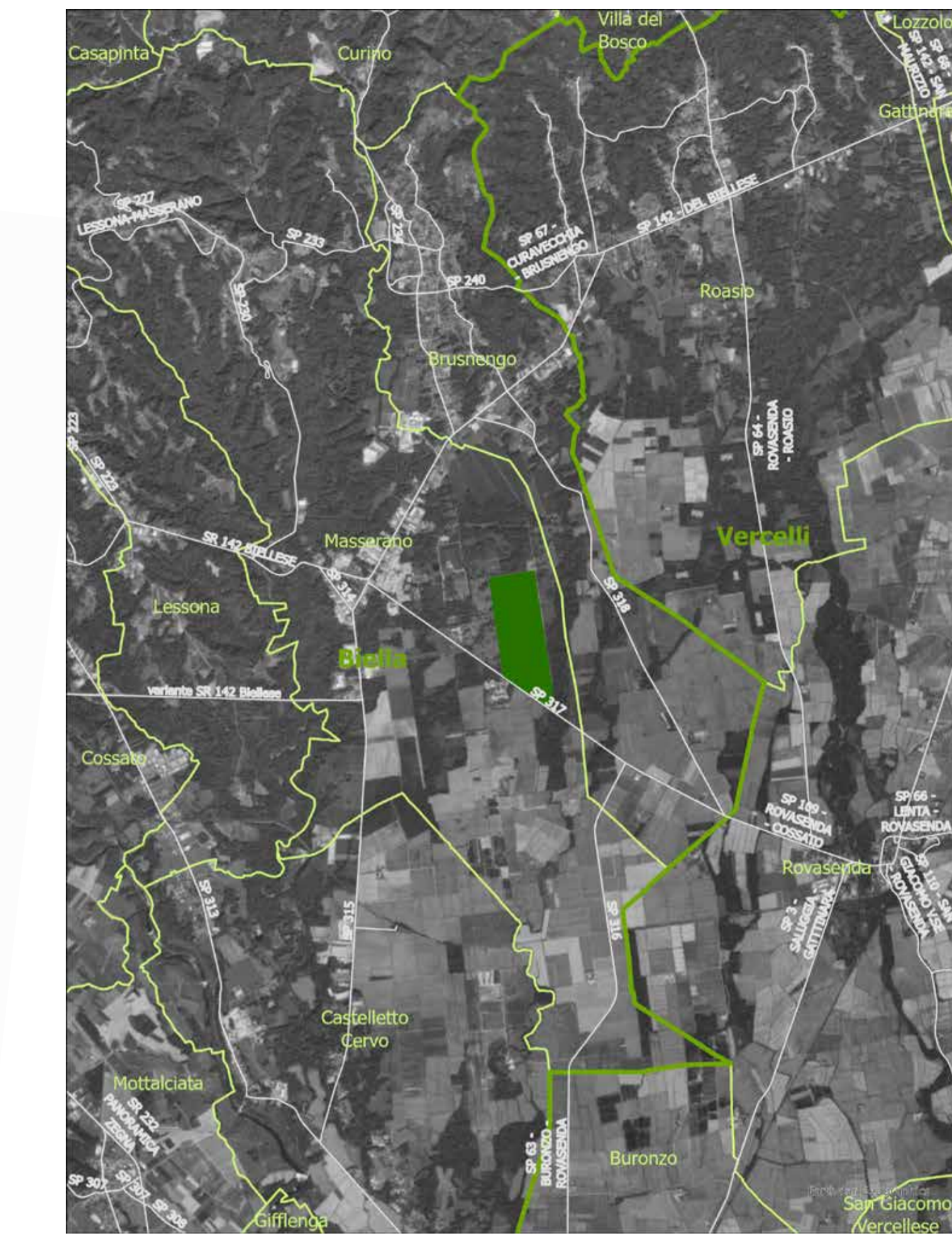

Prospetto Nord



492 m

Prospetto Sud - Parallelo alla strada



465 m

Prospetto Est



1282 m

Prospetto Ovest



1284 m

Sezione AA



1280 m

<p>COMUNE DI MASSERANO</p>		
<p>PROVINCIA DI BIELLA</p>		
<p>IMPIANTO SOLARE AGRIVOLTAICO DA 64,77 MWp</p> <p>Richiesta di rilascio di provvedimento autorizzatorio unico regionale per la costruzione e l'esercizio di impianti di produzione di energia elettrica alimentati da fonti rinnovabili ai sensi dell'art. 27 bis D.lgs. n. 152/2006</p>		
IMMOBILE	Località Martinella Foglio 58 - 63 Mappali vari	
PROGETTO	OGGETTO TAV_M01 - Mitigazioni impianto	SCALA 1:2000-1:1000
REVISIONE - DATA	VERIFICATO	APPROVATO
REV.00 - 03/06/2022		
IL RICHIEDENTE	ELLOMAY SOLAR ITALY SEVEN S.R.L. 39100 Bolzano - Via Sebastian Altmann 9	
	FIRMA	
IL PROGETTISTA	Ing. Riccardo Valz Gris	
	FIRMA	
TEAM DI PROGETTO	Arch. Rosalba Teodoro Ing. Francesca Imbrogno	
	Studio Ing. Valz Gris 20124 Milano - Citycenter Regus - Via Lepetit 8/10 Tel. +39 02 0069 6321 13000 Biella - Via Repubblica 41 Tel. +39 015 32838 - Fax +39 015 30878	