

COMUNE DI MASSERANO



PROVINCIA DI BIELLA



PROGETTO DI REALIZZAZIONE NUOVO IMPIANTO AGRIVOLTAICO DA 56,28 MWp

Richiesta di rilascio di provvedimento autorizzatorio unico regionale per la costruzione e l'esercizio di impianti di produzione di energia elettrica alimentati da fonti rinnovabili ai sensi dell'art. 27 bis D.lgs. n.152/2006



IMMOBILE	Località Martinella Foglio 58 - 63 Mappali vari	
PROGETTO PROVVEDIMENTO AUTORIZZATORIO UNICO REGIONALE (PAUR)	OGGETTO DOC06 – Doc fotografica panoramica e fotoinserimenti	SCALA --
REVISIONE - DATA	VERIFICATO	APPROVATO
REV.00 - 25/07/2021		
IL RICHIEDENTE	ELLOMAY SOLAR ITALY SEVEN S.R.L. 39100 Bolzano - Via Sebastian Altmann 9 FIRMA 	
IL PROGETTISTA	Ing. Riccardo Valz Gris FIRMA  	
TEAM DI PROGETTO	Arch. Rosalba Teodoro - Ing. Francesca Imbrogno Studio Ing. Valz Gris 20124 Milano - Citycenter Regus - Via Lepetit 8/10 Tel. +39 02 0069 6321 13900 Biella - Via Repubblica 41 Tel. +39 015 32838 - Fax +39 015 30878	



**PROGETTO DI REALIZZAZIONE NUOVO IMPIANTO
AGRIVOLTAICO DA 56,28 MWp**
località Martinella- Comune di Masserano
**PROVVEDIMENTO AUTORIZZATORIO UNICO REGIONALE
(PAUR)**
DOC FOTOGRAFICA-PANORAMICA E FOTOINSERIMENTI

Pag 1 di 14

INDICE

INDICE	1
1. DOCUMENTAZIONE FOTOGRAFICA	2
2. IMPATTI VISIVI	8
3. FOTOINSERIMENTI	9



**PROGETTO DI REALIZZAZIONE NUOVO IMPIANTO
AGRIVOLTAICO DA 56,28 MWp**
località Martinella- Comune di Masserano
**PROVVEDIMENTO AUTORIZZATORIO UNICO REGIONALE
(PAUR)**
DOC FOTOGRAFICA-PANORAMICA E FOTOINSERIMENTI

Pag 2 di 14

1. DOCUMENTAZIONE FOTOGRAFICA



FIGURA 1 IMMAGINE SATELLITARI DELL'AREA OGGETTO DI INTERVENTO CON INDIVIDUAZIONE DELL'AREA DI INSTALLAZIONE DELL'IMPIANTO



**PROGETTO DI REALIZZAZIONE NUOVO IMPIANTO
AGRIVOLTAICO DA 56,28 MWp**
località Martinella- Comune di Masserano
**PROVVEDIMENTO AUTORIZZATORIO UNICO REGIONALE
(PAUR)**
DOC FOTOGRAFICA-PANORAMICA E FOTOINSERIMENTI

Pag 3 di 14



FIGURA 2 IMMAGINE SATELLITARI DELL'AREA OGGETTO DI INTERVENTO CON INDIVIDUAZIONE DELL'AREA DI INSTALLAZIONE DELL'IMPIANTO E DI CAVIDOTTO INTERRATO E CABINA DI CONSEGNA



**PROGETTO DI REALIZZAZIONE NUOVO IMPIANTO
AGRIVOLTAICO DA 56,28 MWp**
località Martinella- Comune di Masserano
**PROVVEDIMENTO AUTORIZZATORIO UNICO REGIONALE
(PAUR)**
DOC FOTOGRAFICA-PANORAMICA E FOTOINSERIMENTI

Pag 4 di 14

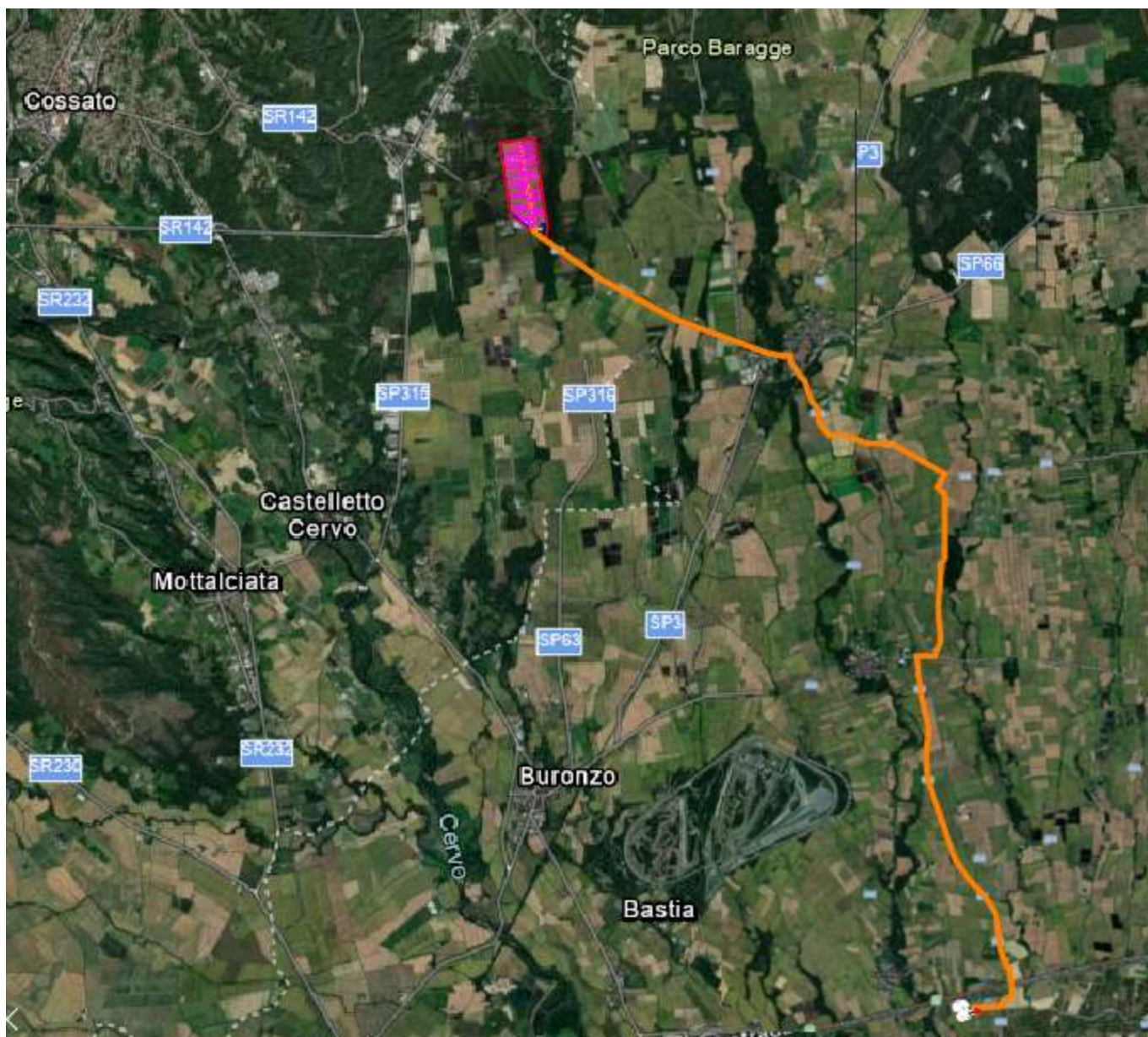

FIGURA 3 - ORTOFOTO E INDICAZIONE DEI PUNTI DI VISTA DELLE FOTO GENERALI



**PROGETTO DI REALIZZAZIONE NUOVO IMPIANTO
AGRIVOLTAICO DA 56,28 MWp**
località Martinella- Comune di Masserano
**PROVVEDIMENTO AUTORIZZATORIO UNICO REGIONALE
(PAUR)**
DOC FOTOGRAFICA-PANORAMICA E FOTOINSERIMENTI

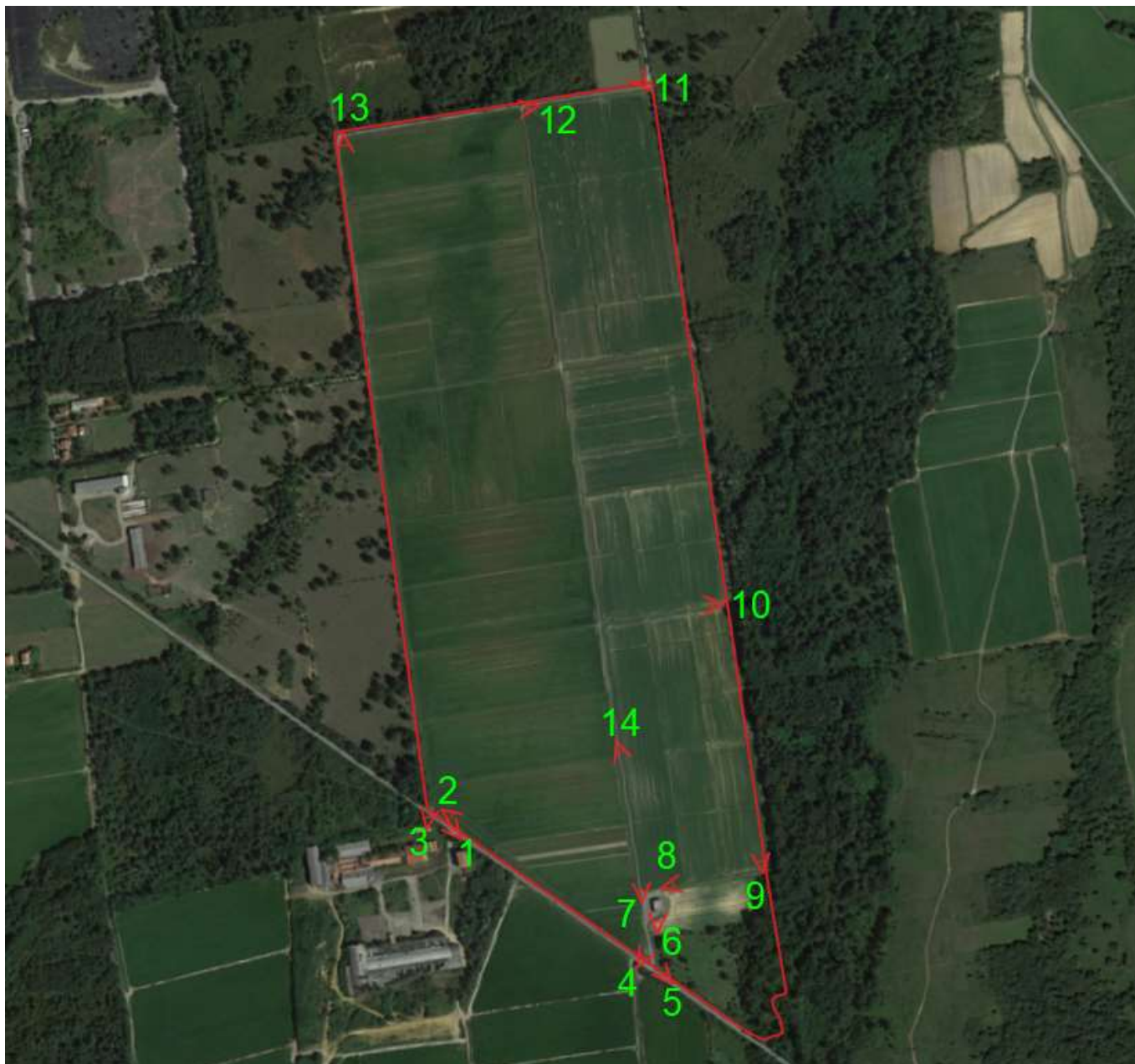

VISTA 1



VISTA 2



VISTA 3



VISTA 4



VISTA 5



VISTA 6



**PROGETTO DI REALIZZAZIONE NUOVO IMPIANTO
AGRIVOLTAICO DA 56,28 MWp**
località Martinella- Comune di Masserano
**PROVVEDIMENTO AUTORIZZATORIO UNICO REGIONALE
(PAUR)**
DOC FOTOGRAFICA-PANORAMICA E FOTOINSERIMENTI

Pag 6 di 14



VISTA 7



VISTA 8



VISTA 9



VISTA 10



**PROGETTO DI REALIZZAZIONE NUOVO IMPIANTO
AGRIVOLTAICO DA 56,28 MWp**
località Martinella- Comune di Masserano
**PROVVEDIMENTO AUTORIZZATORIO UNICO REGIONALE
(PAUR)**
DOC FOTOGRAFICA-PANORAMICA E FOTOINSERIMENTI

Pag 7 di 14



VISTA 11



VISTA 12



VISTA 13



VISTA 14



2. IMPATTI VISIVI

Un motivo per cui la valutazione di impatto ambientale è estesa agli impianti fotovoltaici è la presenza di quegli impatti legati al territorio tra cui l'uso del suolo, la riduzione di terreno potenzialmente coltivabile, ed anche l'impatto visivo (chiamato Visual intrusion—aesthetics).

Si analizzerà sia l'impatto visivo, che l'impatto visivo cumulativo (con altri impianti fotovoltaici presenti nell'area di 2 km anche se in comuni limitrofi ove presenti). Inoltre, si individueranno eventuali punti sensibili, punti di vista significativi, ossia localizzazioni geografiche che, in relazione alla loro fruizione da parte dell'uomo (intesa come possibile presenza dell'uomo), sono da considerarsi sensibili all'impatto visivo indotto dall'inserimento dell'impianto (borghi abitati, singolarità di interesse turistico, storico archeologico, ecc). Infine, si identificheranno le opere di mitigazione necessarie al fine di impedire ove più possibile l'impatto visivo a tutti i livelli.

Nel caso specifico:

- il progetto è inserito in un contesto pianeggiante, pertanto le viste, saranno ricavate dalle reti stradali limitrofe e dalle visuali dei percorsi pedonali principali.
- Non sono presenti altri impianti fotovoltaici in un ambito in un raggio inferiore ai due chilometri

Si indicano nelle planimetrie di seguito riportate le viste analizzate al fine di individuare l'impatto del progetto sul paesaggio esistente.

Saranno quindi indicate le mitigazioni adottate per migliorare l'inserimento paesaggistico dell'impianto.

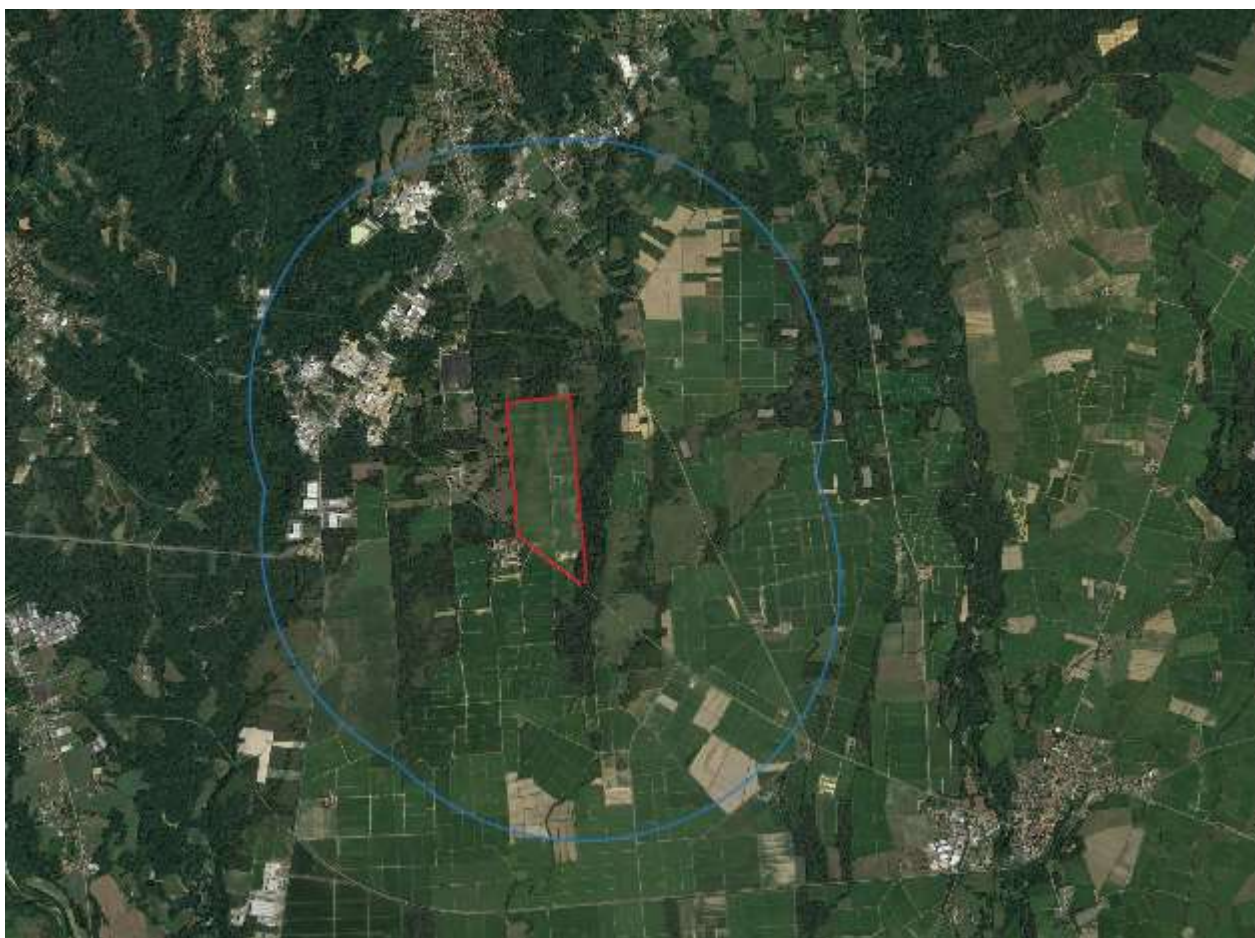

**FIGURA 4 IMMAGINE SATELLITARI DELL'AREA OGGETTO DI INTERVENTO CON INDIVIDUAZIONE
IN ROSSO DEL CONFINE DI PROPRIETÀ DEL CAMPO FOTOVOLTAICO IN PROGETTO, IN BLU DELLA ZONA BUFFER DI 2 KM**



3. FOTOINSERIMENTI



FIGURA 5 IMMAGINE SATELLITARI DELL'AREA OGGETTO DI INTERVENTO CON INDIVIDUAZIONE DEL CONFINO CATASTALE DEL LOTTO LOTTO E DEI PUNTI DI VISTA DEI FOTOINSERIMENTI



**PROGETTO DI REALIZZAZIONE NUOVO IMPIANTO
AGRIVOLTAICO DA 56,28 MWp**
località Martinella- Comune di Masserano
**PROVVEDIMENTO AUTORIZZATORIO UNICO REGIONALE
(PAUR)**
DOC FOTOGRAFICA-PANORAMICA E FOTOINSERIMENTI

Pag 10 di
14



Foto 1 – Stato di Fatto



Foto 1 – Stato di Progetto senza mitigazioni



**PROGETTO DI REALIZZAZIONE NUOVO IMPIANTO
AGRIVOLTAICO DA 56,28 MWp**
località Martinella- Comune di Masserano
**PROVVEDIMENTO AUTORIZZATORIO UNICO REGIONALE
(PAUR)**
DOC FOTOGRAFICA-PANORAMICA E FOTOINSERIMENTI

Pag 11 di
14



Foto 1 – Stato di Progetto con mitigazioni



**PROGETTO DI REALIZZAZIONE NUOVO IMPIANTO
AGRIVOLTAICO DA 56,28 MWp**
località Martinella- Comune di Masserano
**PROVVEDIMENTO AUTORIZZATORIO UNICO REGIONALE
(PAUR)**
DOC FOTOGRAFICA-PANORAMICA E FOTOINSERIMENTI

Pag 12 di
14



Foto 2 – Stato di Fatto



**PROGETTO DI REALIZZAZIONE NUOVO IMPIANTO
AGRIVOLTAICO DA 56,28 MWp**
località Martinella- Comune di Masserano
**PROVVEDIMENTO AUTORIZZATORIO UNICO REGIONALE
(PAUR)**
DOC FOTOGRAFICA-PANORAMICA E FOTOINSERIMENTI

Pag 13 di
14



Foto 2 – Stato di Progetto senza mitigazioni



**PROGETTO DI REALIZZAZIONE NUOVO IMPIANTO
AGRIVOLTAICO DA 56,28 MWp**
località Martinella- Comune di Masserano
**PROVVEDIMENTO AUTORIZZATORIO UNICO REGIONALE
(PAUR)**
DOC FOTOGRAFICA-PANORAMICA E FOTOINSERIMENTI

Pag 14 di
14



Foto 2 – Stato di Progetto con mitigazioni