

Dettaglio A - Scala 1:2000

Estratto Mappale Catastale Terreni
Comune di Rovasenda (VC) - Foglio 16

COMUNE DI ROVASENDA		
Foglio	Particella	Intestatari
16	112	RETE FERROVIARIA ITALIANA S.P.A. IN SIGLA R.F.I. S.P.A. O1585570581
23	37	FAGNOLA Fabrizio FGNFRZ60L10H364X
23	66	FAGNOLA Fabrizio FGNFRZ60L10H364X
23	21	CARPO Maria Mirella CRPMMR50M54H364Q
28	18	TAGLIABUE Catta TGLCTA68B63H364B
28	42	BONA Alessandro BNOLSN6T02B952C
28	17	TAGLIABUE Catta TGLCTA68B63H364B
28	99	MELLO GRAND Roberto MLLRRT76B19B041Y
28	92	MELLO GRAND Roberto MLLRRT76B19B041Y
28	93	MELLO GRAND Roberto MLLRRT76B19B041Y
28	94	MELLO GRAND Roberto MLLRRT76B19B041Y
28	91	MELLO GRAND Roberto MLLRRT76B19B041Y
28	14	TAGLIABUE Catta TGLCTA68B63H364B
28	13	BONA Alessandro BNOLSN6T02B952C, BONA Gian Luigi BNOGLG61B25B952Z
28	87	GIAMPIETRI Giulio GMPGLH9R16I363O
28	85	BONA Alessandro BNOLSN6T02B952C, BONA Gian Luigi BNOGLG61B25B952Z
28	79	PICCIONI Massimo PCCMSM69M31D938H
28	75	PICCIONI Massimo PCCMSM69M31D938H
28	32	TAGLIABUE Catta TGLCTA68B63H364B
28	30	MONFERMOSO Franca MNFNC39C58B952S, TAGLIABUE Catta TGLCTA68B63H364B
28	7	BONA Alessandro BNOLSN6T02B952C, BONA Gian Luigi BNOGLG61B25B952Z
28	65	BONA Alessandro BNOLSN6T02B952C, BONA Gian Luigi BNOGLG61B25B952Z
28	74	FASSONE Marco FSSMRC91T19D938N
28	4	BONA Alessandro BNOLSN6T02B952C, BONA Gian Luigi BNOGLG61B25B952Z
28	69	BONA Alessandro BNOLSN6T02B952C, BONA Gian Luigi BNOGLG61B25B952Z
28	27	BONA Alessandro BNOLSN6T02B952C, BONA Gian Luigi BNOGLG61B25B952Z
28	57	MORELLO Caterina MRLCRN39S62M003R, PANATTARO Piero PNTPR136S13L750Y
28	26	GOIO Emanuele GOIMNL62S17H364L, GOIO Pietro GOIPTR33R04H364U
28	24	GOIO Emanuele GOIMNL62S17H364L, GOIO Pietro GOIPTR33R04H364U
28	21	GOIO Emanuele GOIMNL62S17H364L, GOIO Pietro GOIPTR33R04H364U
28	62	GOIO Emanuele GOIMNL62S17H364L, GOIO Pietro GOIPTR33R04H364U
28	78	FASSONE Marco FSSMRC91T19D938N, PICCIONI Massimo PCCMSM69M31D938H, PICCIONI GIOVANNI PCCGNN28H21827X
28	80	PICCIONI Massimo PCCMSM69M31D938H
28	98	GIAMPIETRI Giulio GMPGLH9R16I363O
28	102	GOIO Emanuele GOIMNL62S17H364L

COMUNE DI SAN GIACOMO VERCELLESE		
Foglio	Particella	Intestatari
4	298	BONA Alessandro BNOLSN6T02B952C
4	299	BONA Alessandro BNOLSN6T02B952C
4	301	BONA Antonio BNONTN31T04B952X
4	302	BONA Alessandro BNOLSN6T02B952C, BONA Gian Luigi BNOGLG61B25B952Z
4	56	CAMPESAN Maria Zoe CMPMRZ56C56M003Z, DEL ZOPPO Pier Giorgio DLZPGR50E04B952V
4	47	BONA Alessandro BNOLSN6T02B952C, BONA Gian Luigi BNOGLG61B25B952Z
4	316	BONA Alessandro BNOLSN6T02B952C, BONA Gian Luigi BNOGLG61B25B952Z
4	57	FERRERO Mariella FRRLMN39T71L451Z
4	55	BONA Alessandro BNOLSN6T02B952C, BONA Gian Luigi BNOGLG61B25B952Z
4	54	CATTANEO Luisella CTTLL65S60D938T
4	53	BONA Alessandro BNOLSN6T02B952C, BONA Gian Luigi BNOGLG61B25B952Z
4	256	BONA Alessandro BNOLSN6T02B952C, BONA Gian Luigi BNOGLG61B25B952Z
4	255	BONA Alessandro BNOLSN6T02B952C
4	318	CONTI Emma CNTMME60L65D938U

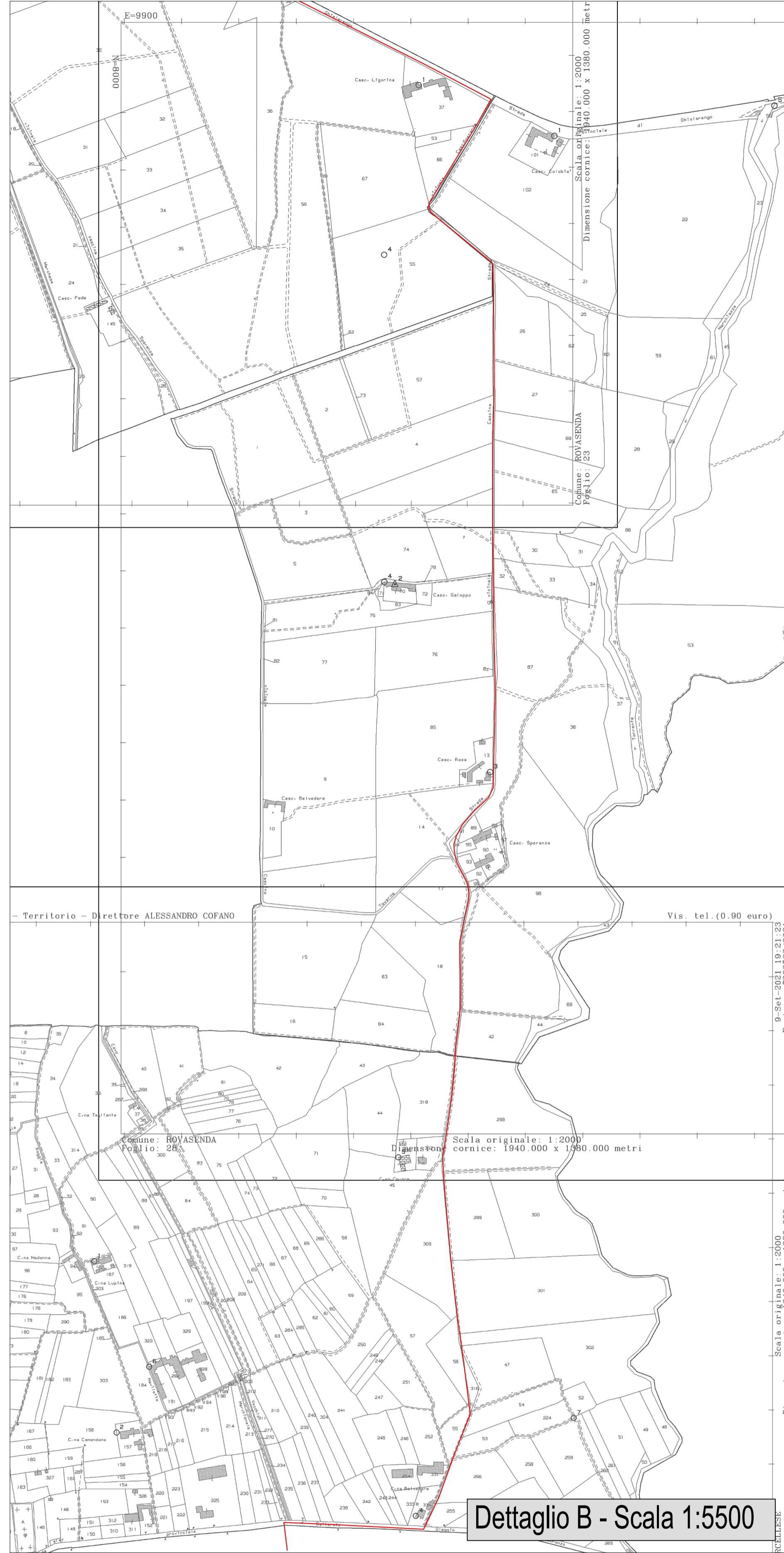

Dettaglio B - Scala 1:5500

Estratto Mappale Catastale Terreni
Comune di Rovasenda (VC) - Foglio 23 e 28
Comune di San Giacomo Vercellese (VC) - Foglio 4

COMUNE DI VILLARBOIT		
Foglio	Particella	Intestatari
7	67	COMUNE DI VILLARBOIT 00425370020
7	199	REL ACQ ES (RELIQUATO)
7	73	COMUNE DI VILLARBOIT 00425370020
7	302	COMUNE DI VILLARBOIT 00425370020
7	303	RETE FERROVIARIA ITALIANA S.P.A. IN SIGLA R.F.I. S.P.A. O1585570581
7	156	SOCIETA' AUTOSTRADA TORINO - ALESSANDRIA - PIACENZA S.P.A. - S.A.T.A.P. OO486040017
7	342	SOCIETA' AUTOSTRADA TORINO - ALESSANDRIA - PIACENZA S.P.A. - S.A.T.A.P. OO486040017
7	215	RETE FERROVIARIA ITALIANA S.P.A. IN SIGLA R.F.I. S.P.A. O1585570581
7	216	RETE FERROVIARIA ITALIANA S.P.A. IN SIGLA R.F.I. S.P.A. O1585570581
7	160	RETE FERROVIARIA ITALIANA S.P.A. IN SIGLA R.F.I. S.P.A. O1585570581
7	190	REL ACQ ES (RELIQUATO)
7	191	REL ACQ ES (RELIQUATO)
7	170	RETE FERROVIARIA ITALIANA S.P.A. IN SIGLA R.F.I. S.P.A. O1585570581
7	172	COMUNE DI VILLARBOIT 00425370020
7	375	RELIT STRAD
7	68	TAV S.P.A. SOCIETA' TRENO ALTA VELOCITA' 04131961007
7	69	PROVINCIA DI VERCELLI 80005210028
7	155	SOCIETA' AUTOSTRADA TORINO - ALESSANDRIA - PIACENZA S.P.A. - S.A.T.A.P. OO486040017
11	221	COMUNE DI VILLARBOIT 00425370020
11	222	ORECCHIA Edda RCCDDE33A64M003X, ROLLINO Gianni RLLGNN57P30L750T
11	150	TAV S.P.A. SOCIETA' TRENO ALTA VELOCITA' 04131961007
11	151	RETE FERROVIARIA ITALIANA S.P.A. IN SIGLA R.F.I. S.P.A. O1585570581
11	136	LADETTO Paolo LDTPLA52M11E163N
11	281	COMUNE DI VILLARBOIT 00425370020
11	223	COMUNE DI VILLARBOIT 00425370020
11	163	COMUNE DI VILLARBOIT 00425370020
11	157	AUTOSTRADA TORINO MILANO SPA SEDE TORINO OO488270018
11	171	PROVINCIA DI VERCELLI 80005210028
11	172	PROVINCIA DI VERCELLI 80005210028
11	173	TAV S.P.A. SOCIETA' TRENO ALTA VELOCITA' 04131961007
12	65	COMUNE DI VILLARBOIT 00425370020
12	66	PROVINCIA DI VERCELLI 80005210028
12	34	PROVINCIA DI VERCELLI 80005210028

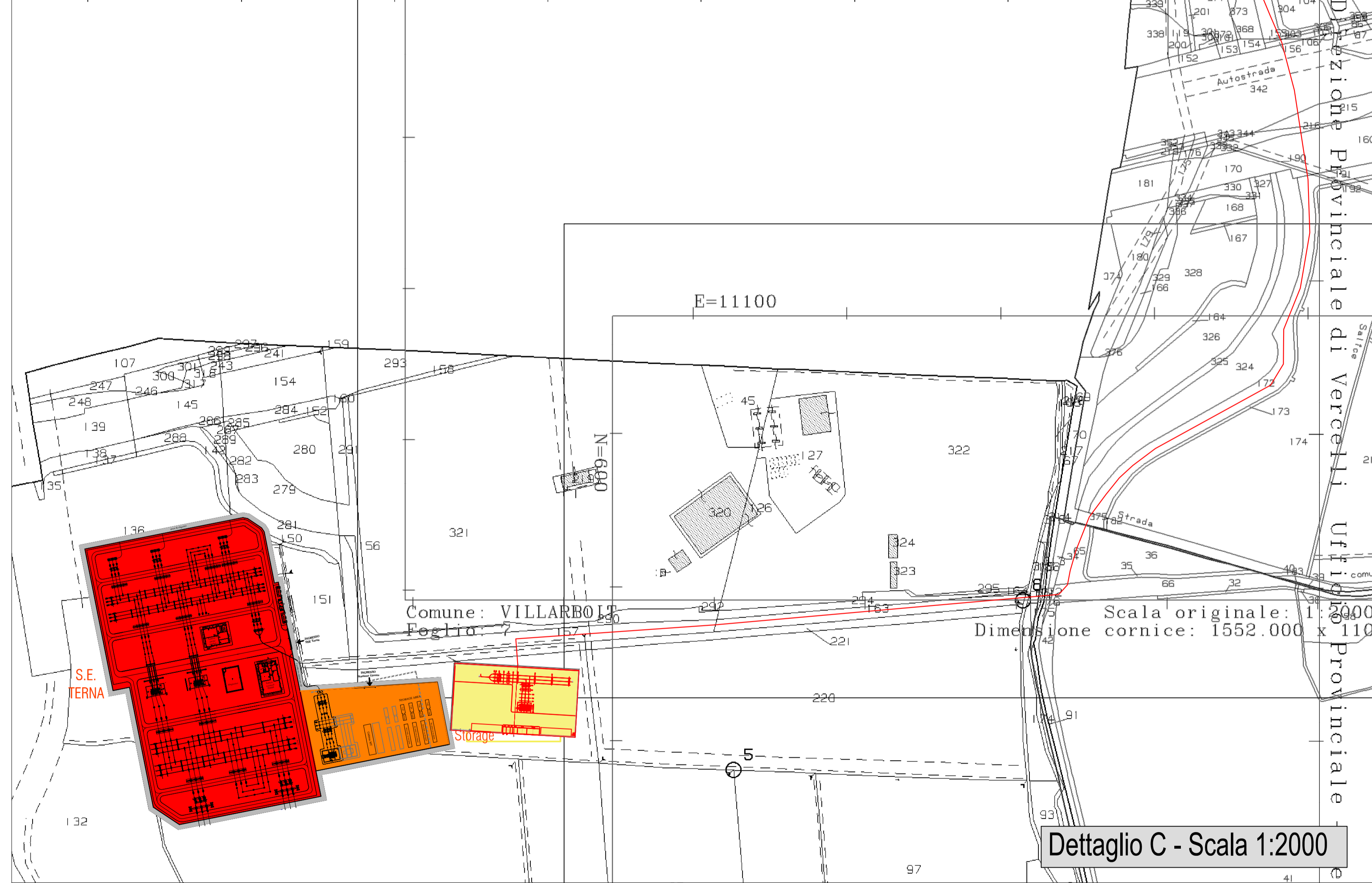

Dettaglio C - Scala 1:2000

Estratto Mappale Catastale Terreni
Comune di Villarboit (VC) - Foglio 7, 11 e 12

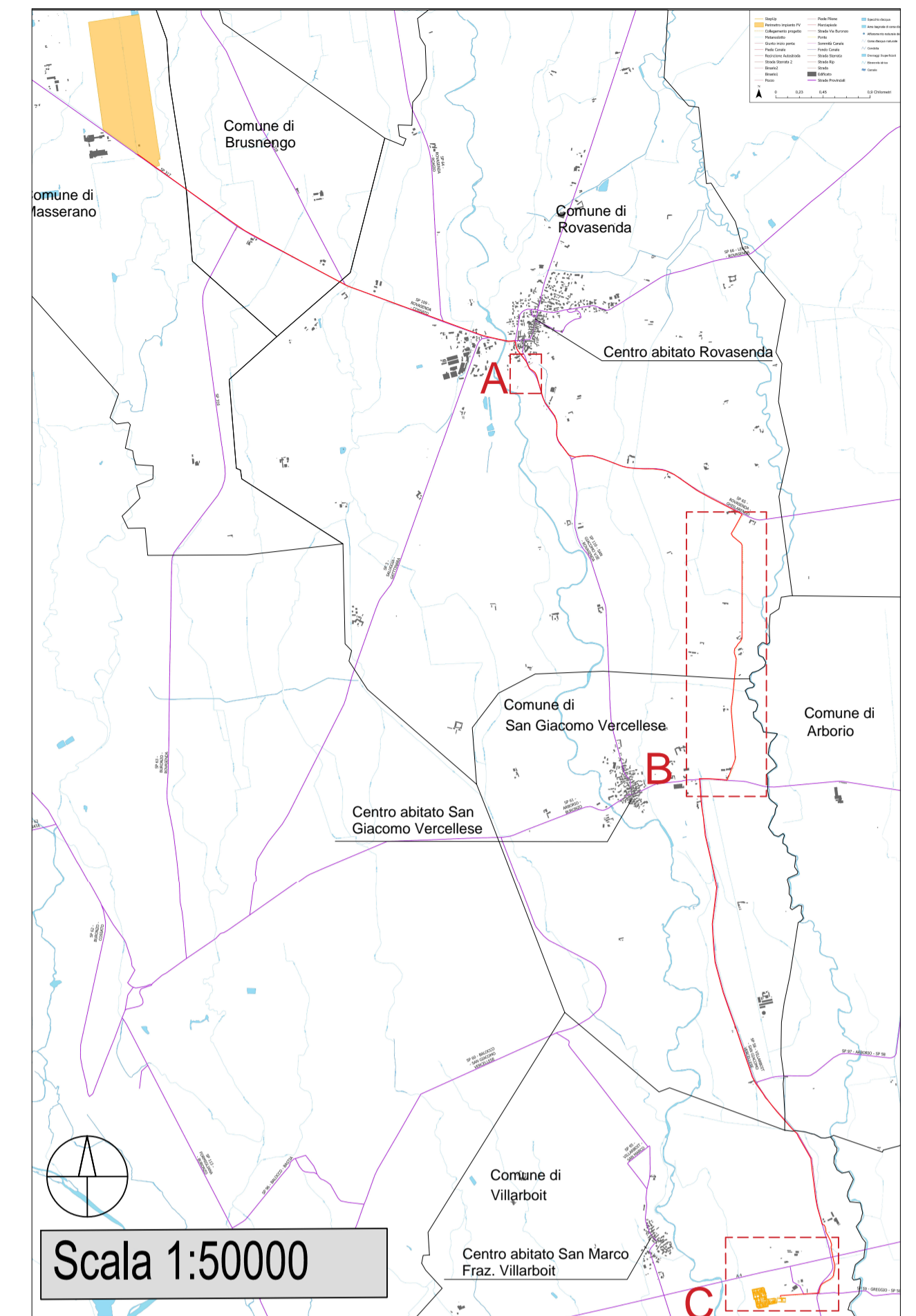

Scala 1:50000

Planimetria generale linea di collegamento cavidotto

COMUNE DI MASSERANO PROVINCIA DI BIELLA 		
IMPIANTO SOLARE AGRIVOLTAICO DA 56,28 MWp <small>Richiesta di rilascio di provvedimento autorizzatorio unico regionale per la costruzione e l'esercizio di impianti di produzione di energia elettrica alimentati da fonti rinnovabili ai sensi dell'art. 27 bis D.lgs. n.152/2006</small>		
IMMOBILE	Località Martinella Foglio 58 - 63 Mappali vari	
PROGETTO	OGGETTO TAV16-Piano particellare	SCALA 1:2000 1:5500 1:50000
REVISIONE - DATA	VERIFICATO	APPROVATO
REV.00 - 17/09/2021		
IL RICHIEDENTE	ELLOMAY SOLAR ITALY SEVEN S.R.L. 39100 Bolzano - Via Sebastian Altmann 9	 CAPITAL LIMITED
	FIRMA _____	
IL PROGETTISTA	Ing. Riccardo Valz Gris	
	FIRMA _____	
TEAM DI PROGETTO	Arch. Rosalba Taodoro Ing. Francesca Imbrogno Studio Ing. Valz Gris 20124 Milano - Citycenter Regus - Via Lepetit 8/10 Tel. +39 02 0069 6321 13900 Biella - Via Repubblica 41 Tel. +39 015 32838 - Fax +39 015 30878	