

P.P.R. - P2 Beni Paesaggistici - Scala 1:20000

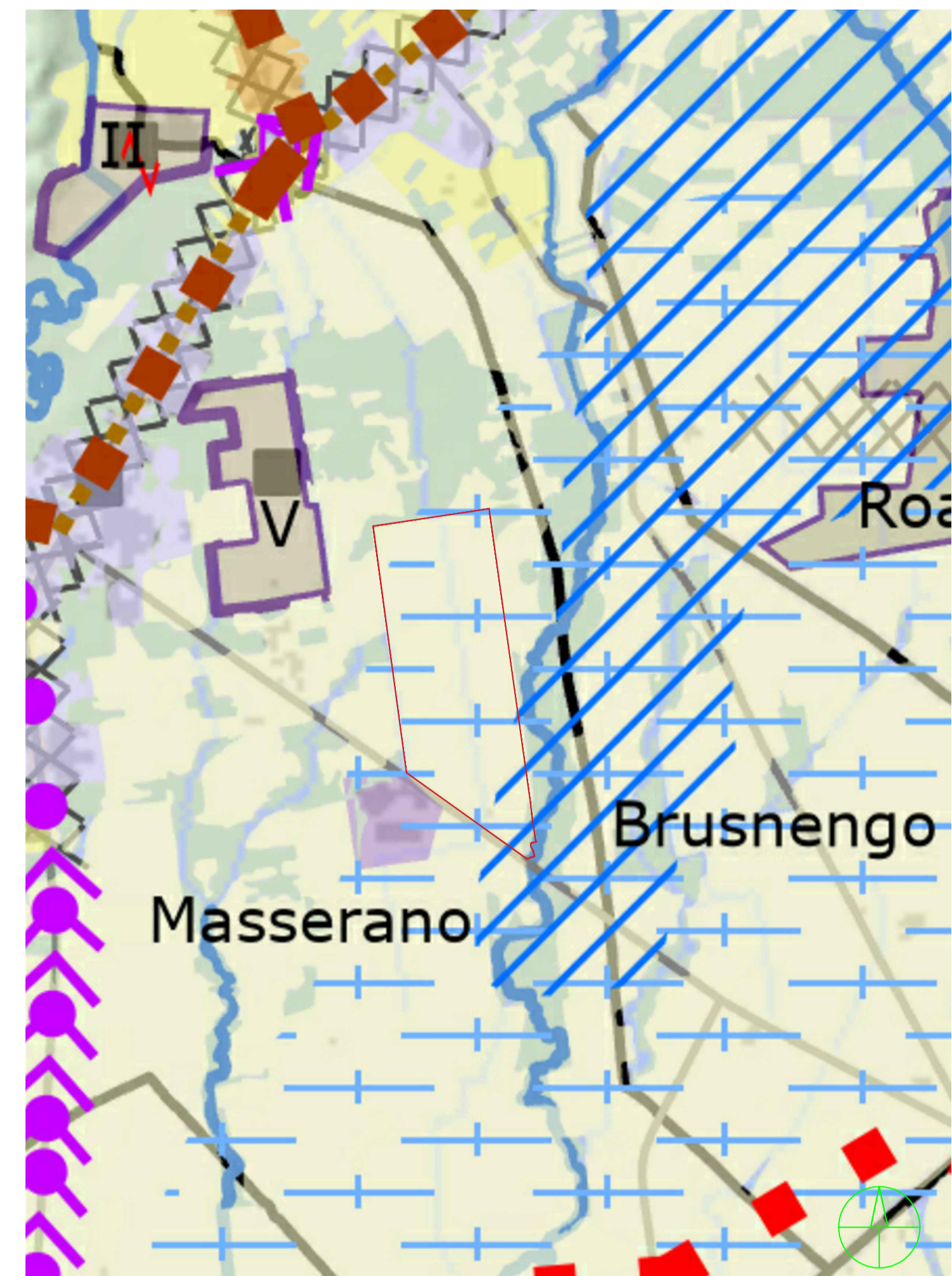

P.R.G. - Sintesi delle Previsioni di Piano - Scala 1:5000



P.P.R. - P4 Componenti Paesaggistiche - Scala 1:20000

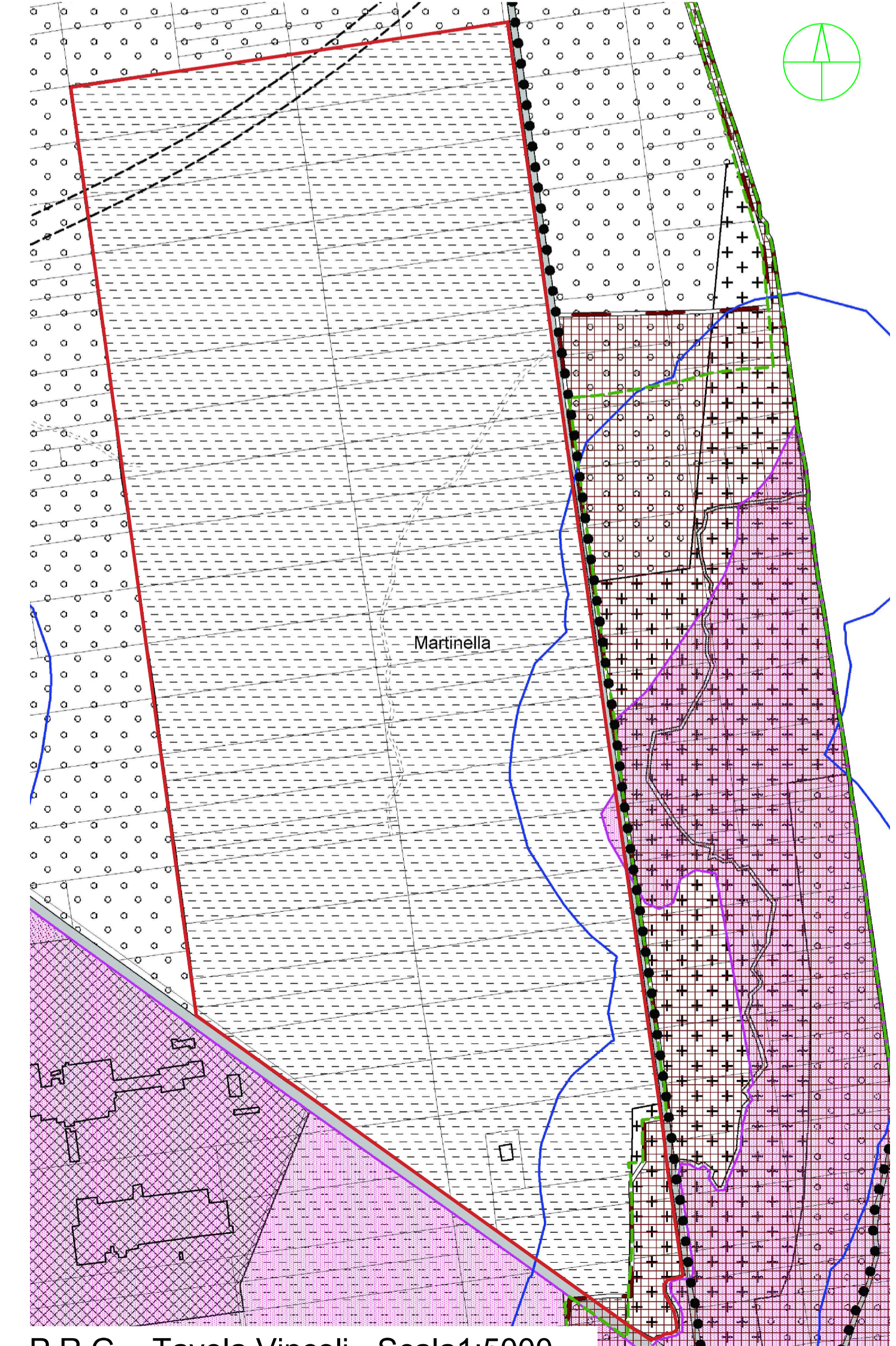

P.R.G. - Tavola Vincoli - Scala 1:5000

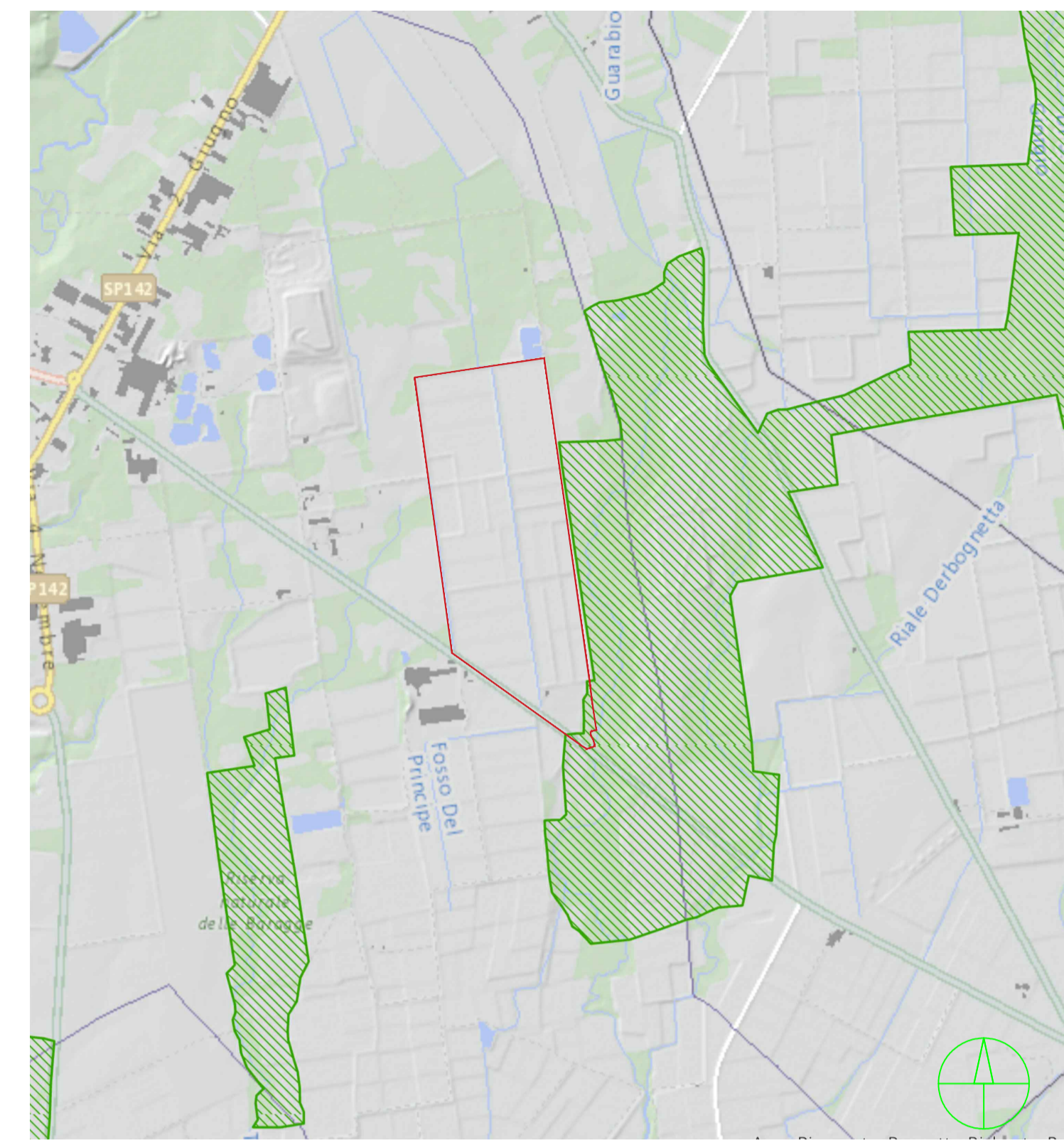

P.P.R. - P5 Siti Unesco, SIC e ZPS - Scala 1:20000

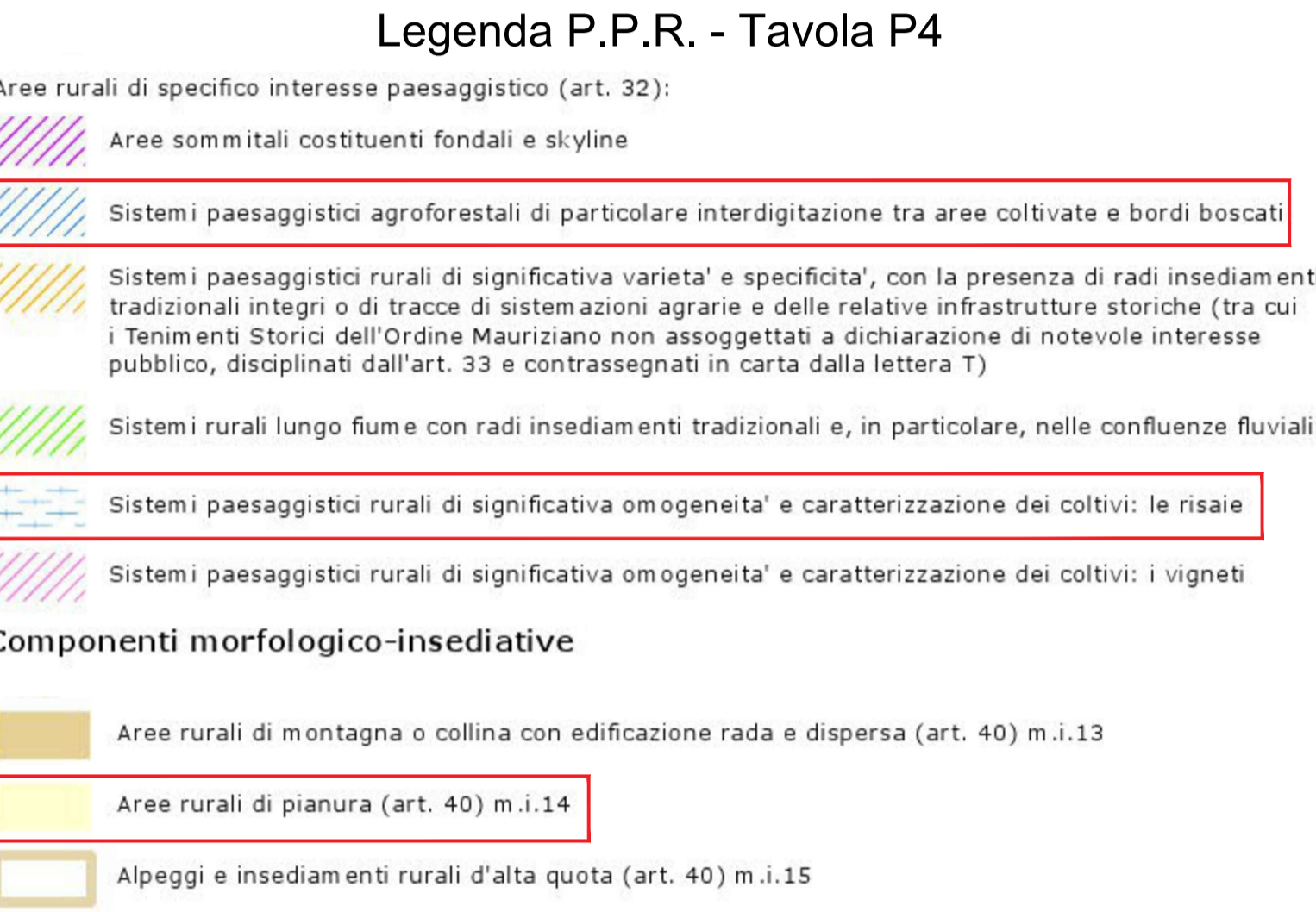
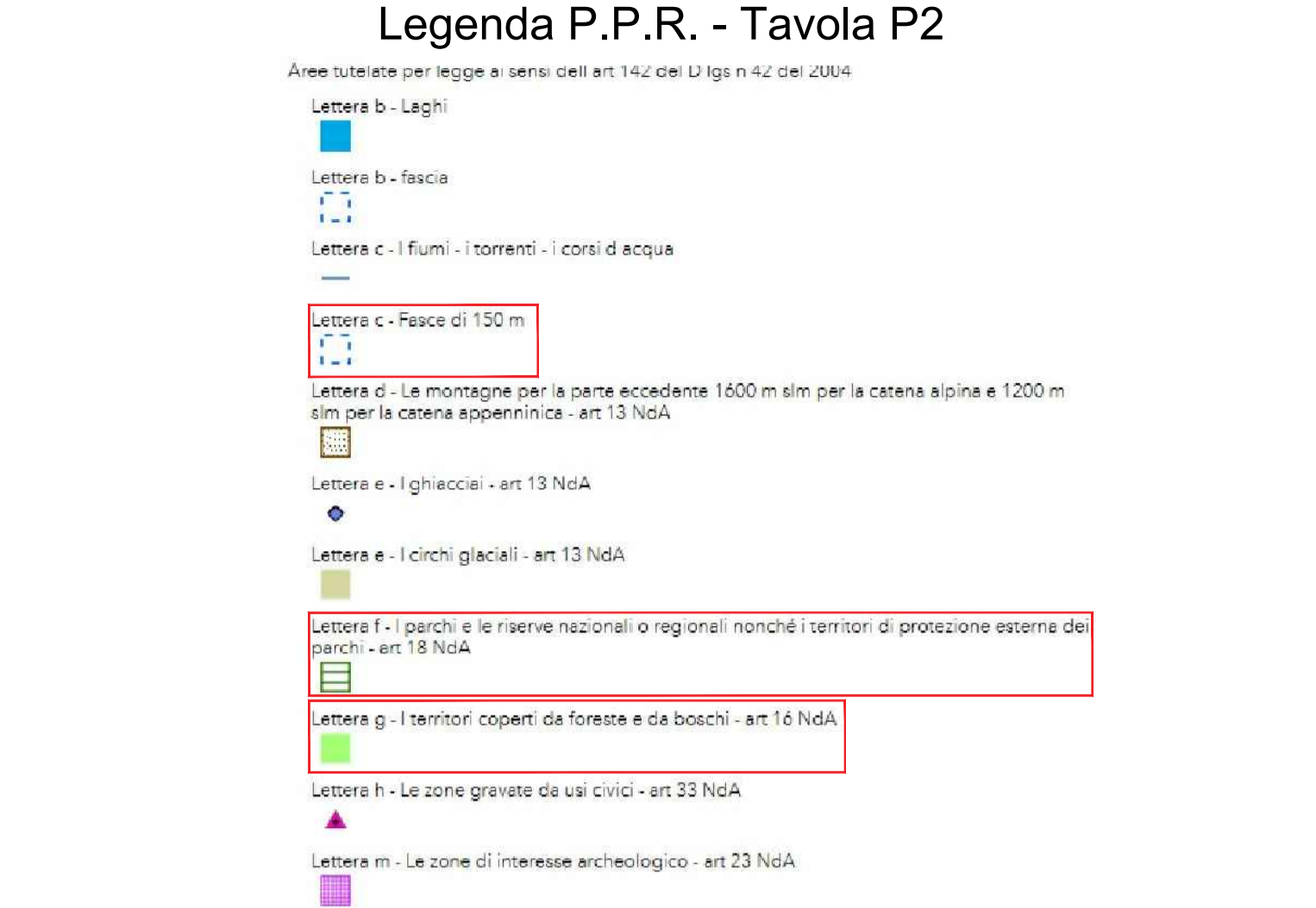
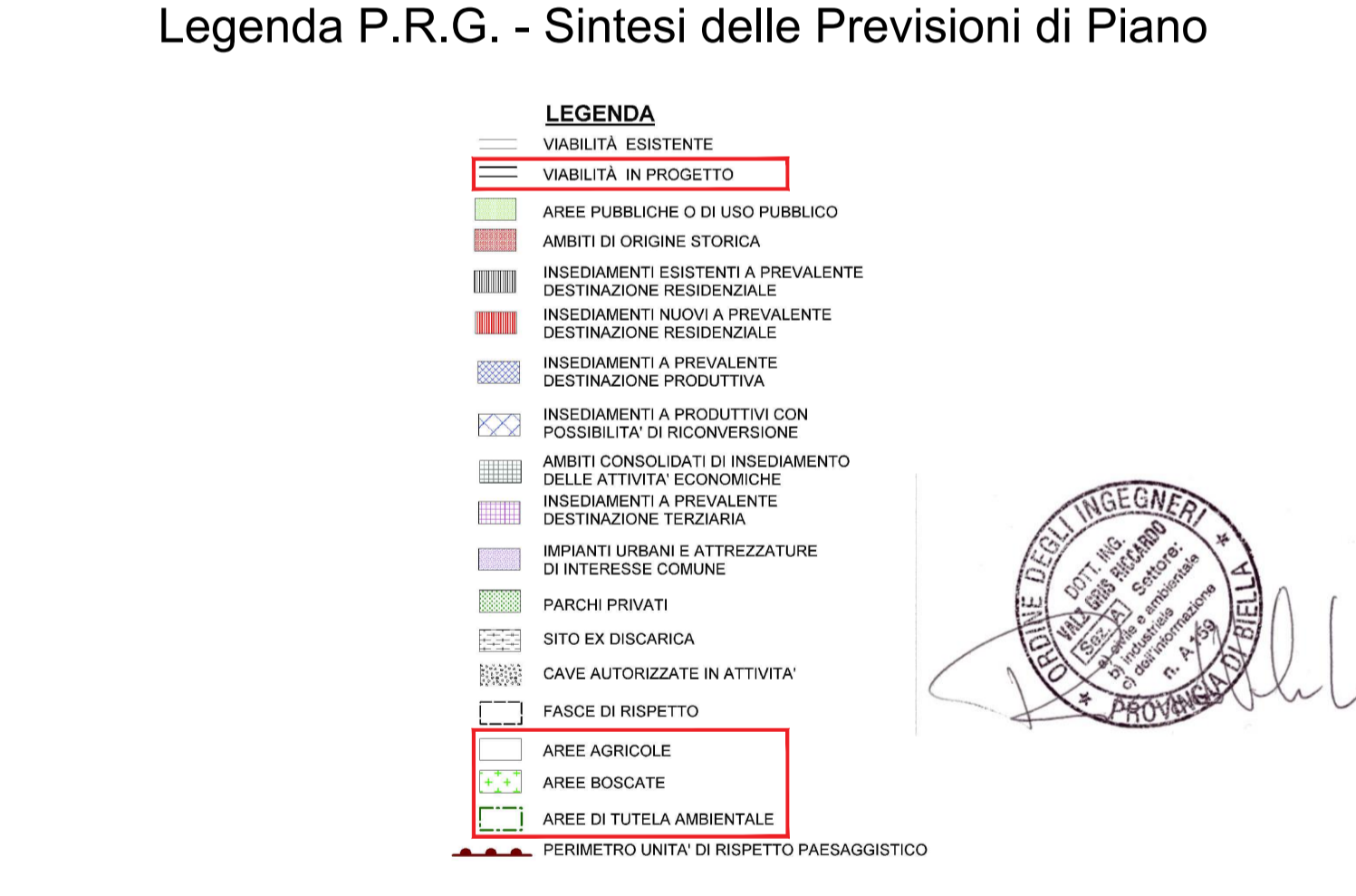
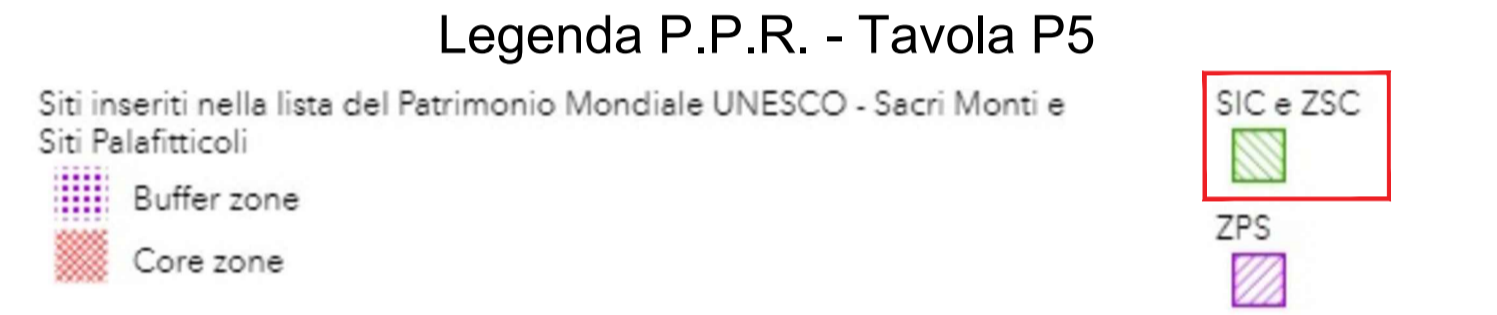

COMUNE DI MASSERANO		
PROVINCIA DI BIELLA		
IMPIANTO SOLARE AGRIVOLTAICO DA 56,28 MWp		
Richiesta di rilascio di provvedimento autorizzatorio unico regionale per la costruzione e l'esercizio di impianti di produzione di energia elettrica alimentati da fonti rinnovabili ai sensi dell'art. 27 bis D.lgs. n.152/2006		
IMMOBILE	Località Martinella Foglio 58 - 63 Mappali vari	
PROGETTO PROVVEDIMENTO AUTORIZZATORIO UNICO REGIONALE (PAUR)	OGGETTO TAV 02 - Individuazione dei vincoli	SCALA 1:20000 1:5000
REVISIONE - DATA	VERIFICATO	APPROVATO
REV.00 - 15/07/2021		
IL RICHIEDENTE	ELLOMAY SOLAR ITALY SEVEN S.R.L. 39100 Bolzano - Via Sebastian Altmann 9	
	FIRMA	
IL PROGETTISTA	Ing. Riccardo Valz Gris	
	FIRMA _____	
TEAM DI PROGETTO	Arch. Rosalba Teodoro Ing. Francesca Imbrogno Studio Ing. Valz Gris 20124 Milano - Citycenter Regus - Via Lepetit 8/10 Tel. +39 02 0069 6321 13900 Biella - Via Repubblica 41 Tel. +39 015 32838 - Fax +39 015 30878	