

CONTAINER DEPOSITO E CONTROL ROOM

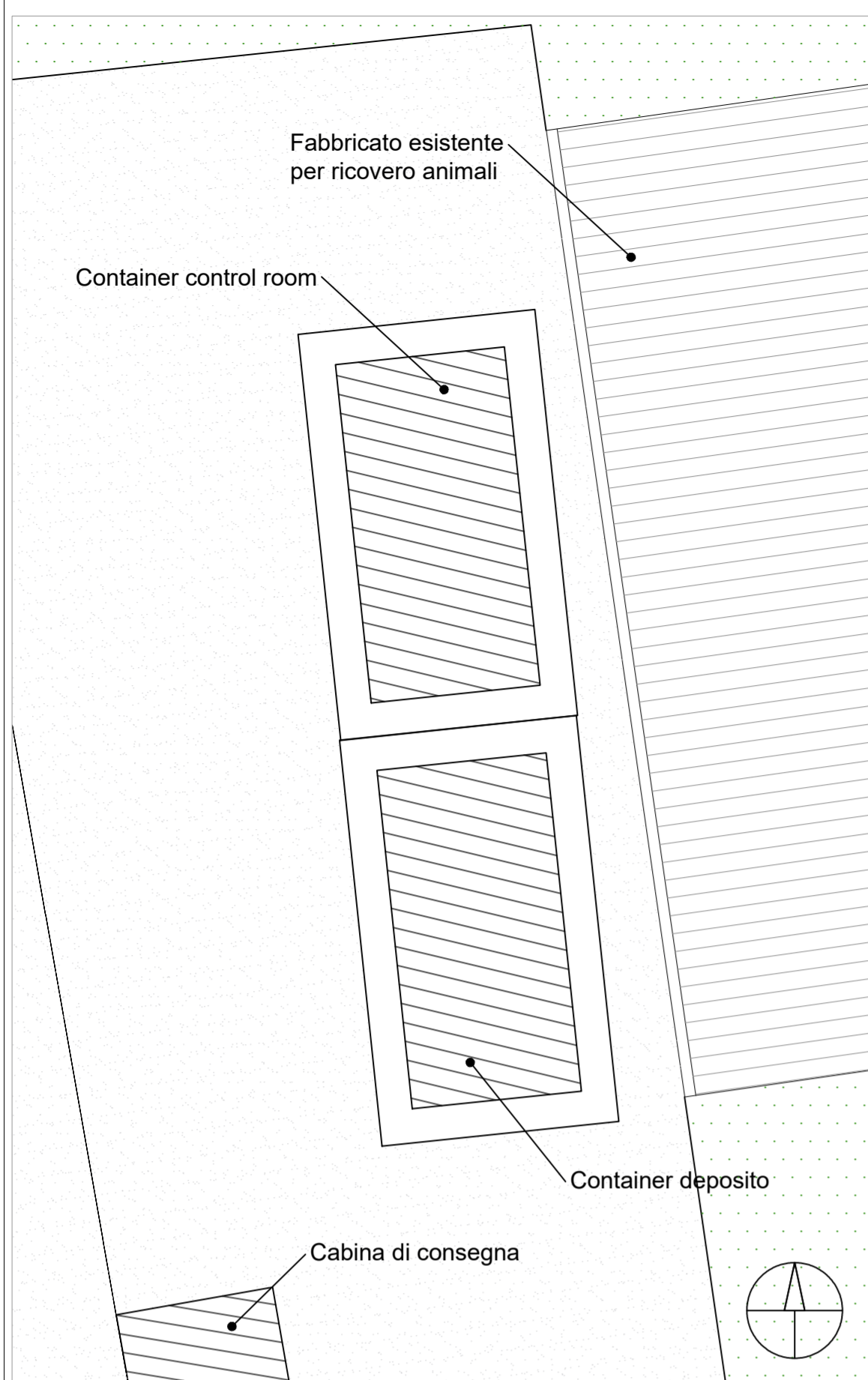

PIANTA
Scala 1:100

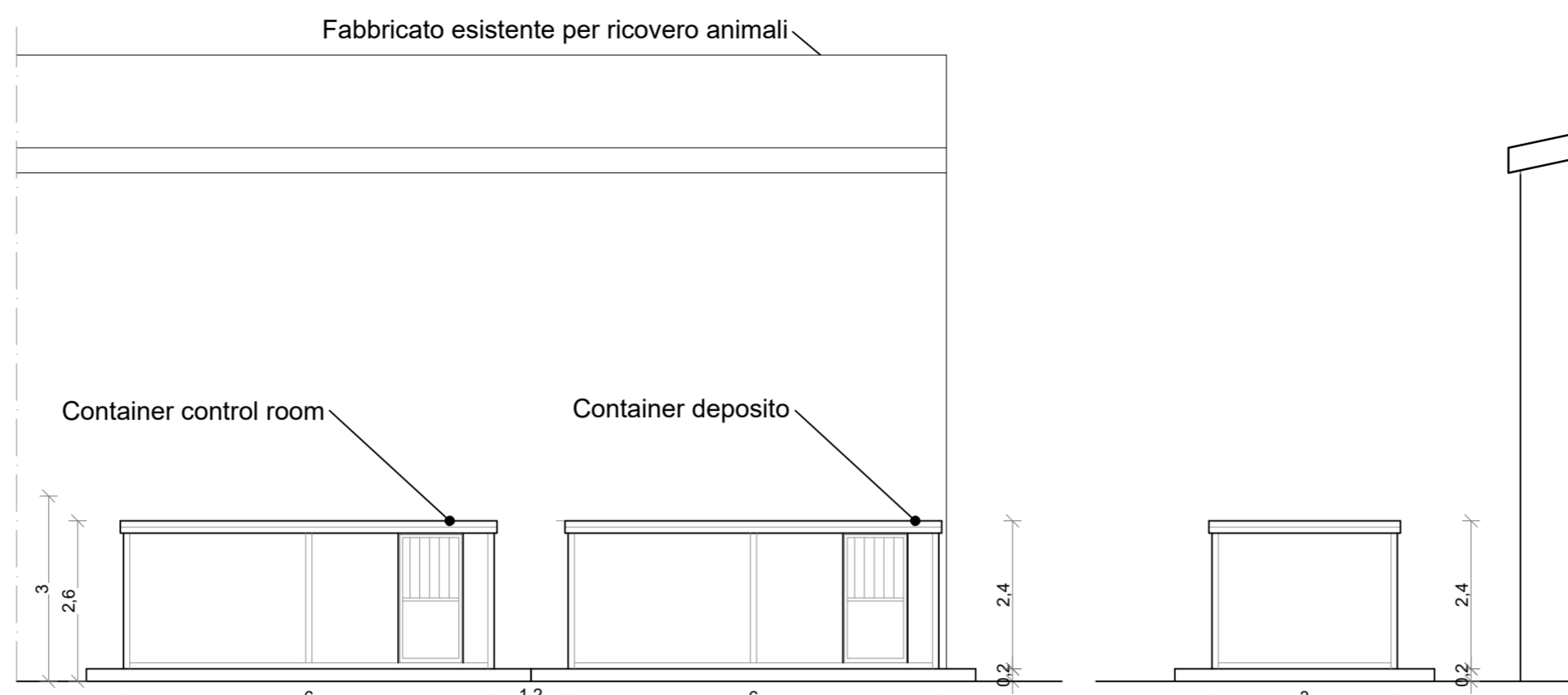

PROSPETTO OVEST
Scala 1:100

PROSPETTO SUD
Scala 1:100

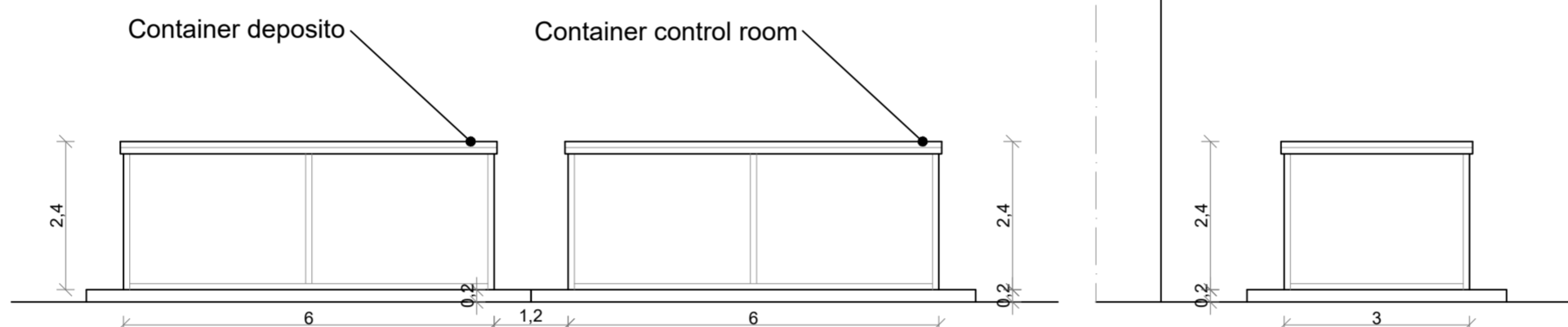

PROSPETTO EST
Scala 1:100

PROSPETTO NORD
Scala 1:100

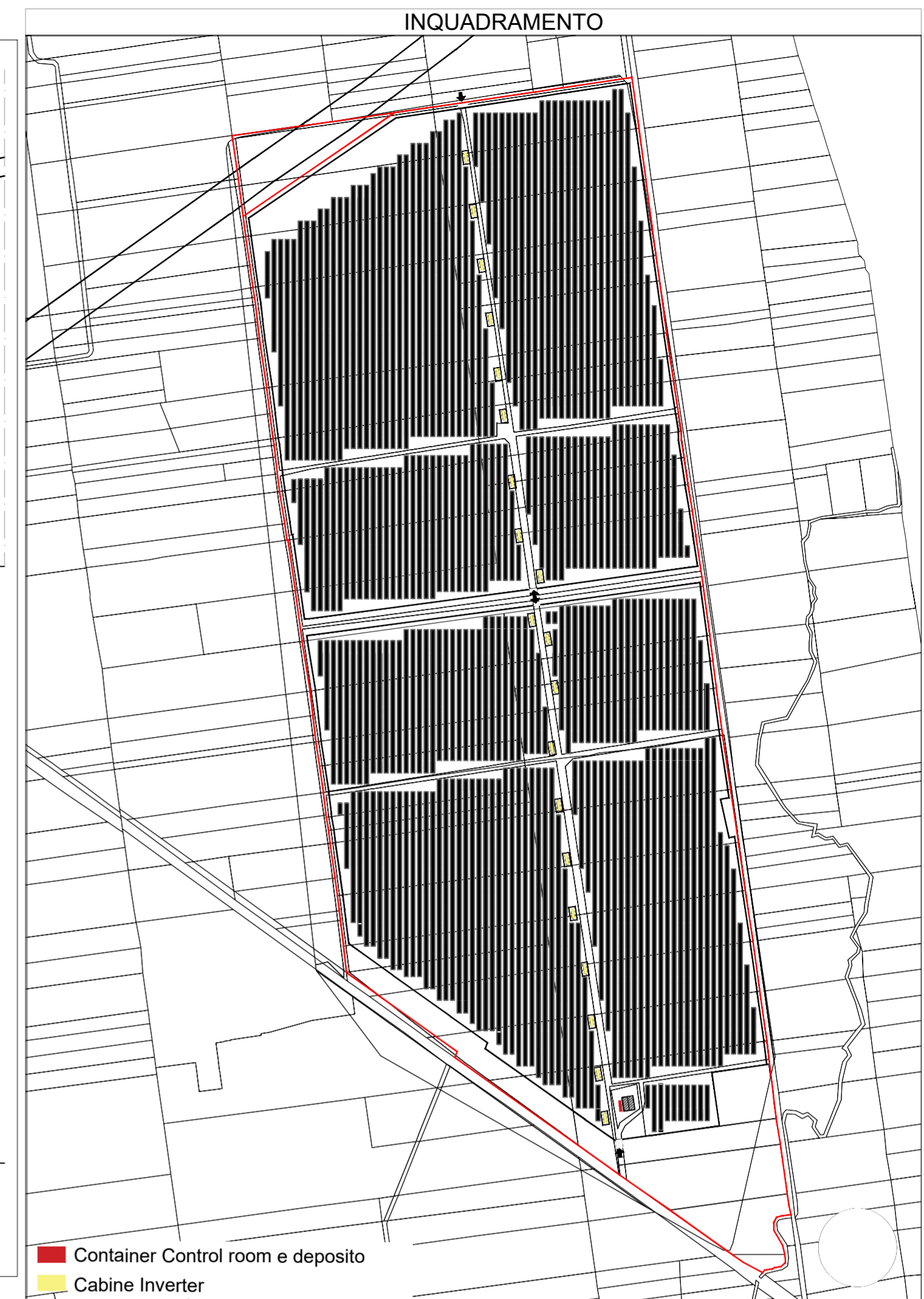

■ Container Control room e deposito
■ Cabine Inverter

CABINA INVERTER TIPO

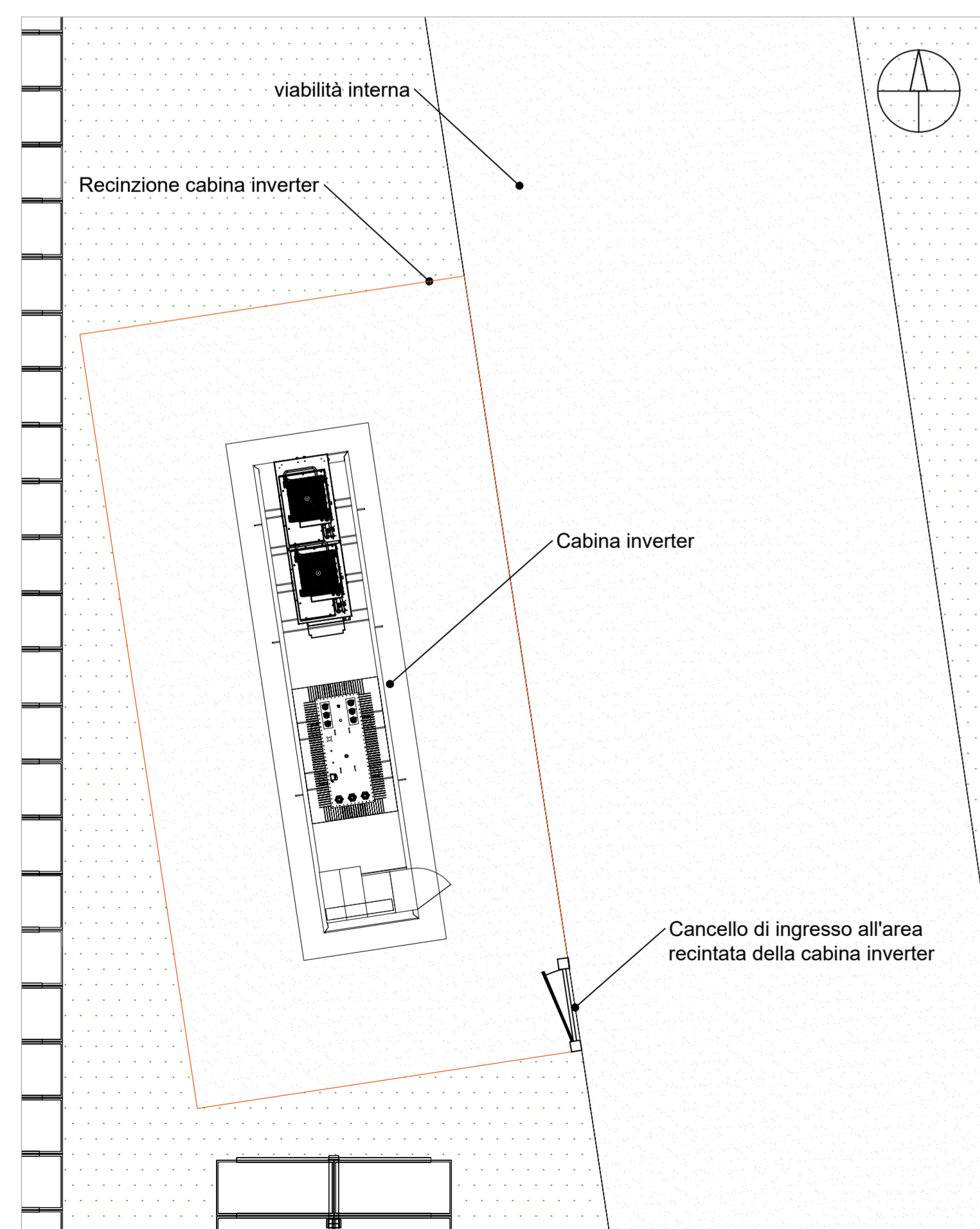

PIANTA
Scala 1:100

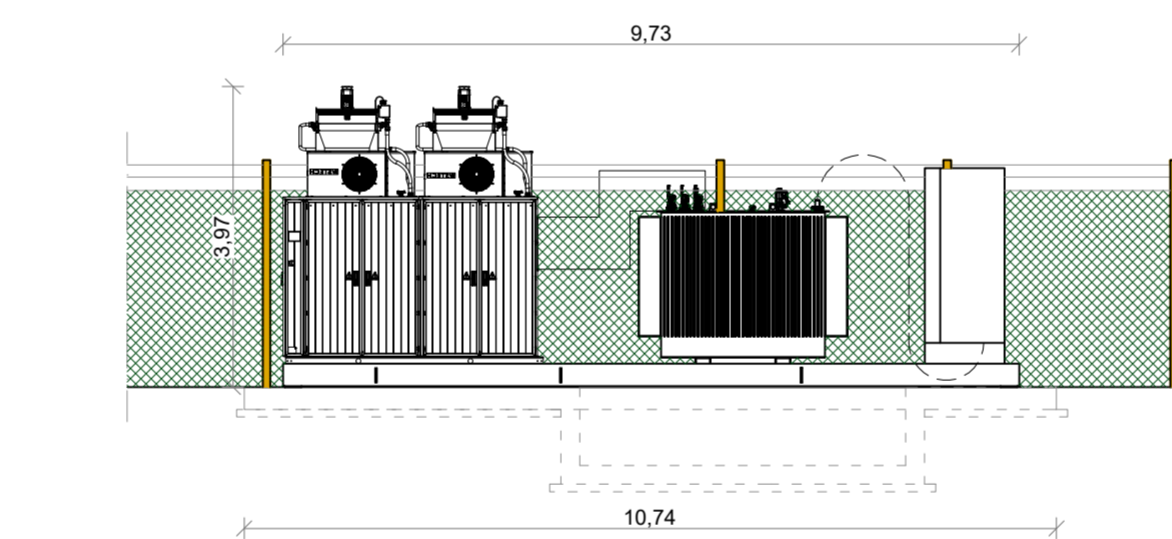

PROSPETTO OVEST
Scala 1:100

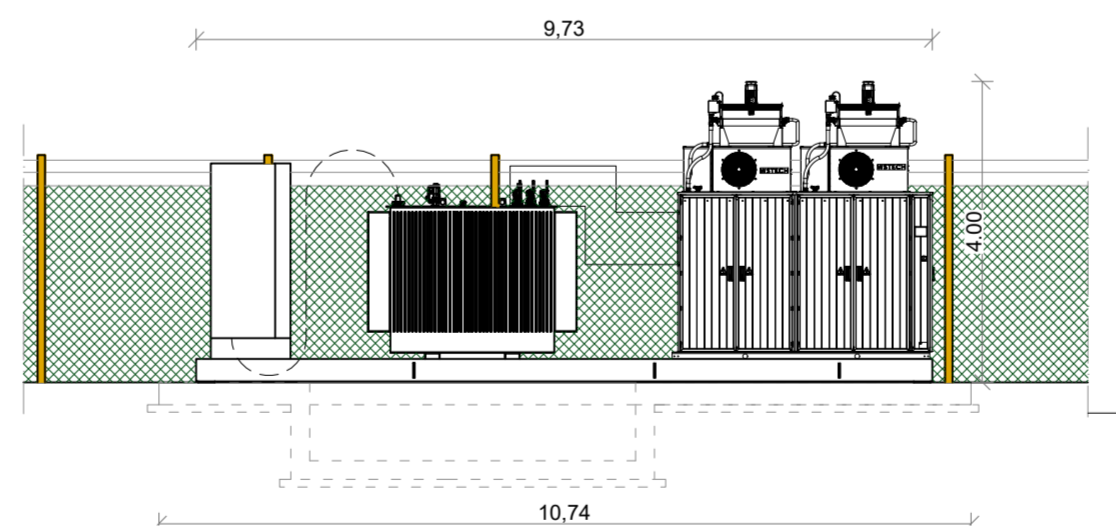

PROSPETTO EST
Scala 1:100

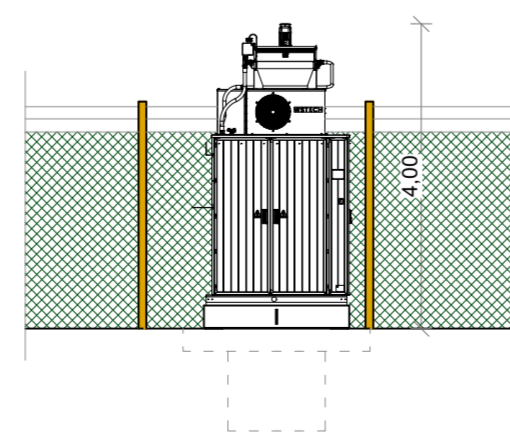

PROSPETTO NORD
Scala 1:100

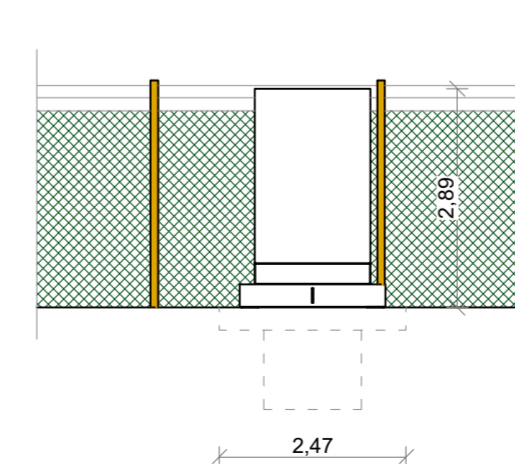

PROSPETTO SUD
Scala 1:100

COMUNE DI MASSERANO



PROVINCIA DI BIELLA

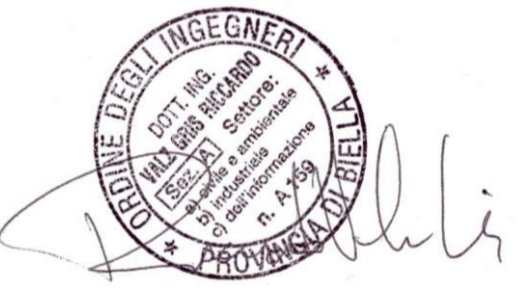

IMPIANTO SOLARE AGRIVOLTAICO DA 56,28 MWp

Richiesta di rilascio di provvedimento autorizzatorio unico regionale per la costruzione e l'esercizio di impianti di produzione di energia elettrica alimentati da fonti rinnovabili ai sensi dell'art. 27 bis D.lgs. n.152/2006

IMMOBILE	Località Martinella Foglio 58 - 63 Mappali vari	
PROGETTO PROVVEDIMENTO AUTORIZZATORIO UNICO REGIONALE (PAUR)	OGGETTO TAV 14 - Prospetti deposito, control room e cabina inverter	SCALA 1:100
REVISIONE - DATA REV.00 - 15/07/2021	VERIFICATO	APPROVATO
IL RICHIEDENTE 	ELLOMAY SOLAR ITALY SEVEN S.R.L. 39100 Bolzano - Via Sebastian Altmann 9	
IL PROGETTISTA	Ing. Riccardo Valz Gris	FIRMA
TEAM DI PROGETTO	Arch. Rosalba Teodoro Ing. Francesca Imbrogno Studio Ing. Valz Gris 20124 Milano - Citycenter Regus - Via Lepetit 8/10 Tel. +39 02 0069 6321 13900 Biella - Via Repubblica 41 Tel. +39 015 32838 - Fax +39 015 30878	