PROVINCIA DI BIELLA - p_bi - REG_UFFICIALE - 0018073 - Ingresso - 09/08/2023 - 09:52

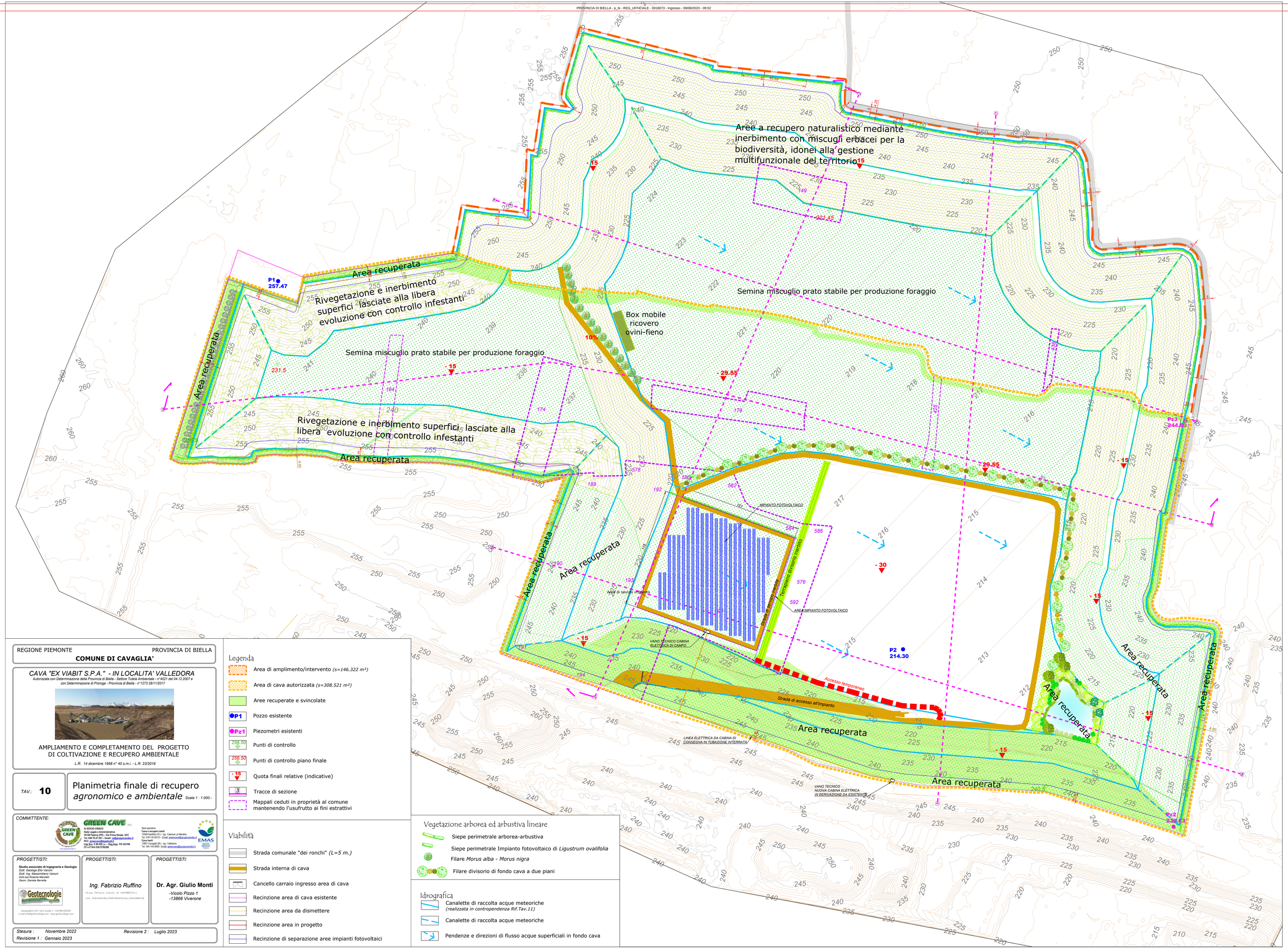

REGIONE PIEMONTE — PROVINCIA DI BIELLA

COMUNE DI CAVAGLIA'

CAVA "EX VIABIT S.P.A." - IN LOCALITA' VALLEDORA

Autorizzata con Determinazione della Provincia di Biella - Settore Tutela Ambientale - n°4021 del 04.12.2007 e con Determinazione di Proroga - Provincia di Biella - n°1273 28/11/2017

AMPLIAMENTO E COMPLETAMENTO DEL PROGETTO DI COLTIVAZIONE E RECUPERO AMBIENTALE

L.R. 14 dicembre 1998 n° 40 s.m.i. - L.R. 23/2016

TAV.: **10**

Planimetria finale di recupero *agronomico e ambientale*

Scala 1 : 1.000.-

COMMITTENTE:

GREEN CAVE s.r.l.
A SOCIO UNICO
Sede Legale e Amministrativa:
35129 Padova (PD) - Via Prima Strada, 35/C
Tel. 049 78 27 081 - Email: cs@mpsecandeo.it
Cod. Fisc. 04911150288
Cap. Soc. € 90.000,i.v. - Reg. Imp. PD-322188
CF e P.IVA 03615790288
www.greencave.it

Sedi operative:
Cava e recupero inerti:
13867 Cavaglià (BI) - Loc. Cascina La Mandria
Tel. 015 81 88 520 - Email: greencave@gruppocandeo.it
Cava inerti:
13867 Cavaglià (BI) - loc. Valledora
Tel. 345 145 0660 - Email: greencave@gruppocandeo.it

EMAS — Organizzazione Certificata — www.gruppocandeo.it

PROGETTISTI:

Studio associato di Ingegneria e Geologia
Dott. Geologo Elio Vanoni
Dott. Ing. Massimiliano Vanoni
Dott.ssa Roberta Mandelli
Geom. Daniele Bernetta

Geotecnologie
Cernusco(MI) (MC) Via S. Giulia, 5 - Tel.0992252025
e-mail: info@geotecnologie.com - www.geotecnologie.com

PROGETTISTI:

Ing. Fabrizio Ruffino
P.zza Vittorio Veneto 22 SANTHIA'(Vc)
tel. 0161901078/3395180632/fax.0161990156

PROGETTISTI:

Dr. Agr. Giulio Monti
-Vicolo Pizzo 1
-13866 Viverone

Stesura : Novembre 2022 — *Revisione 2 :* Luglio 2023
Revisione 1 : Gennaio 2023

Legenda

- Area di amplimento/intervento *(s=146.322 m²)*
- Area di cava autorizzata *(s=308.521 m²)*
- Aree recuperate e svincolate
- P1 — Pozzo esistente
- Pz1 — Piezometri esistenti
- 256.50 — Punti di controllo
- 256.50 — Punti di controllo piano finale
- -15 — Quota finali relative (indicative)
- 3 — Tracce di sezione
- Mappali ceduti in proprietà al comune mantenendo l'usufrutto ai fini estrattivi

Viabilità

- Strada comunale "dei ronchi" *(L=5 m.)*
- Strada interna di cava
- Cancello carraio ingresso area di cava
- Recinzione area di cava esistente
- Recinzione area da dismettere
- Recinzione area in progetto
- Recinzione di separazione aree impianti fotovoltaici

Vegetazione arborea ed arbustiva lineare

- Siepe perimetrale arborea-arbustiva
- Siepe perimetrale Impianto fotovoltaico di *Ligustrum ovalifolia*
- Filare *Morus alba - Morus nigra*
- Filare divisorio di fondo cava a due piani

Idrografica

- Canalette di raccolta acque meteoriche *(realizzata in contropendenza Rif.Tav.11)*
- Canalette di raccolta acque meteoriche
- Pendenze e direzioni di flusso acque superficiali in fondo cava