

PARTICOLARE DEL FASCIA DI RISPETTO - Scala 1:50.-

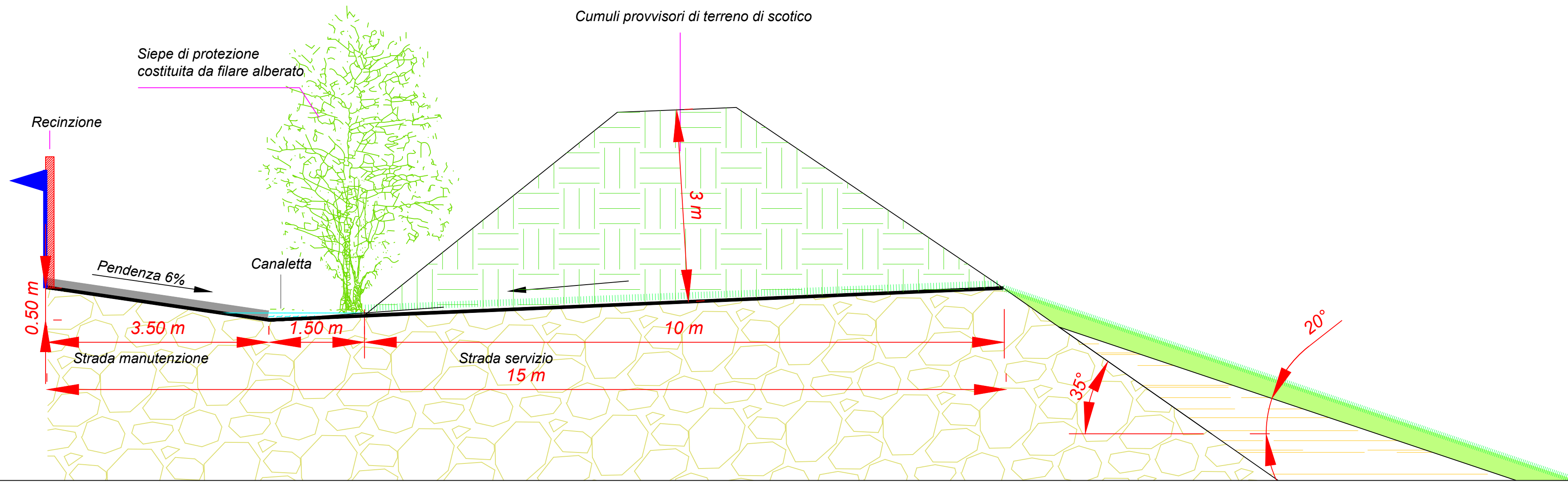

Planimetria tracce sezioni - Scale 1:1.000.-



Legenda

- Piano campagna max scavo
- Terreno naturale in posto (non interessato dall'intervento)
- Limo
- Terreno agrario
- Cappellaccio
- Limite area di scavo
- Limite area di proprietà

SEZIONE N.: 1 SCALA 1:500

Cumulo terreno agrario

Cumulo cappellaccio

Area produttiva con impianti di lavorazione

QT.RIF. 200,000

QUOTE PROGETTO	242,452	241,424	242,418	227,290	227,364	212,629	212,963	214,472	215,660	217,309	218,757	234,100
DIST.PARZIALI PROGETTO	9,632	14,367	21,817	6,000	21,400	116,907	116,907	116,907	116,907	116,907	21,440	0

SEZIONE N.: 3 SCALA 1:500

Vasche di stoccaggio dei limi

Livello variabile in progressivo riempimento sino a (-1 m.) da piano finito
(Soluzione Recupero standard)

QT.RIF. 200,000

QUOTE PROGETTO	257,345	257,255	257,500	257,504	257,654	257,285	257,671	256,742	257,426	256,404	241,552	241,445	231,251	230,307	76,995	229,273	239,255	226,891	228,291	227,656	227,390	227,278	221,876	219,639	120,275	120,275	217,799	
DIST.PARZIALI PROGETTO	6,425	4,682	4,234	4,088	3,280	4,088	3,728	8,161	3,779	23,503	8,917	15,689	76,995	14,065	16,876	47,816	50,379	16,489	6,919	24,676	120,275	120,275	120,275	120,275	120,275	120,275	120,275	120,275

REGIONE PIEMONTE PROVINCIA DI BIELLA
COMUNE DI CAVAGLIA'

CAVA "EX VIABIT S.P.A." - IN LOCALITA' VALLEDORA
Autorizzata con Determinazione della Provincia di Biella - Sezione Tutela Ambientale - n°4021 del 04.12.2007 e con Determinazione di Proroga - Provincia di Biella - n°1273 del 28/1/2017

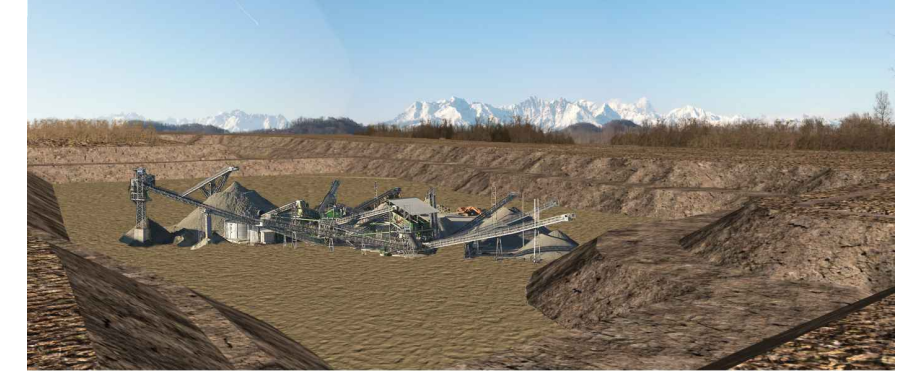

AMPLIAMENTO E COMPLETAMENTO DEL PROGETTO DI COLTIVAZIONE E RECUPERO AMBIENTALE
L.R. 14 dicembre 1998 n° 40 s.m.i. - L.R. 23/2016

TAV.: **14** Sezioni e particolari
Dettagli dei cumuli dei rifiuti di estrazione
Scala 1:50 -
Scala 1:500

COMMITTENTE:

GREEN CAVE
Sede Legale Amministrativa:
2009 Parma (PR) - Via Pisa 19/24, 950
Tel. 0521/26700 - Email: info@greencave.it
Cap. Soc. € 1.000.000,00 - P. IVA 05122440298
CF 07704300298

Sede Operativa:
12040 Canali (CN) - Via Cavallotti 10
Tel. 0171/519197 - Email: info@greencave.it
Cap. Soc. € 1.000.000,00 - P. IVA 05122440298
CF 07704300298

EMAS
Logo di riferimento per la certificazione EMAS

PROGETTISTI:

Geotecnologie
Studio associato di Ingegneria e Geologia
Dott. Giancarlo Elio Venerio
Dott. Ing. Massimo Venerio
Dott. Ing. Roberto Venerio
Green Design Service

Ing. Fabrizio Ruffino
Via S. Maria di Castello, 22 - 13078 (VI)
Tel. 0432/888818 - Email: info@fabrizioruffino.it

Dr. Agr. Giulio Monti
-Vicolo Pizzolo 1
-13866 Viverone

Stesura: Luglio 2022
Revisione 1: