

REGIONE PIEMONTE

PROVINCIA DI BIELLA

COMUNE DI CAVAGLIA'

CAVA "EX VIABIT S.P.A." - IN LOCALITA' VALLEDORA

Autorizzata con Determinazione della Provincia di Biella - Settore Tutela Ambientale - n°4021 del 04.12.2007 e con Determinazione di Proroga - Provincia di Biella - n°1273 28/11/2017

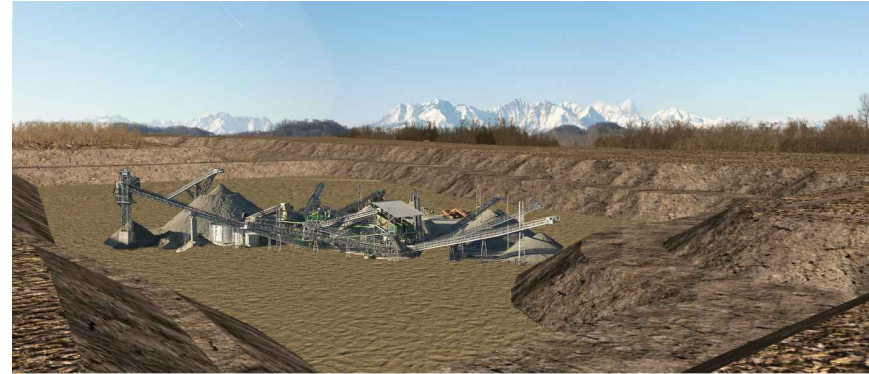

AMPLIAMENTO E COMPLETAMENTO DEL PROGETTO DI COLTIVAZIONE E RECUPERO AMBIENTALE

L.R. 14 dicembre 1998 n° 40 s.m.i. - L.R. 23/2016

TAV.: 02B

Carta della viabilità e dei flussi di traffico

Scala 1 : 10.000.-

COMMITTENTE:



GREEN CAVE S.p.A.

A SOCIO UNICO
Sede Legale e Amministrativa:
35129 Padova (PD) - Via Prima Strada, 35/C
Tel. 049 76.27.501 - Email: cs@grupprocandeo.it
PEC: greencave@legalmail.it
Cap.Soc. € 90.000 I.V. - Reg.Impr. PD-323168
CF e P.IVA 03615790288

Sedi operative:
Cava e recupero inerti
13048 Santhià (VC) - loc. Cascina La Mandria
Tel. 0161 93.99.53 - Email: greencave@grupprocandeo.it
Cava inerti
13881 Cavaglia (BI) - loc. Valledora
Tel. 345 145.0660 - Email: greencave@grupprocandeo.it



PROGETTISTI:

Studio associato di Ingegneria e Geologia
Dott. Geologo Elio Vanoni
Dott. Ing. Massimiliano Vanoni
Dott.ssa Roberta Mandelli
Geom. Daniele Berretta



Caresanablot (VC), Via S. Cecilia, 1 - Tel 0161/232925
e-mail: info@geotechnologie.com - www.geotechnologie.com

PROGETTISTI:

Ing. Fabrizio Ruffino

-P.zza Vittorio Veneto 22 SANTHIA'(Vc)
-tel. 0161931784/3395781632/fax.0161990150

PROGETTISTI:

Dr. Agr. Giulio Monti

-Vicolo Pizzo 1
-13866 Viverone

Stesura : Novembre 2022

Revisione 1 :

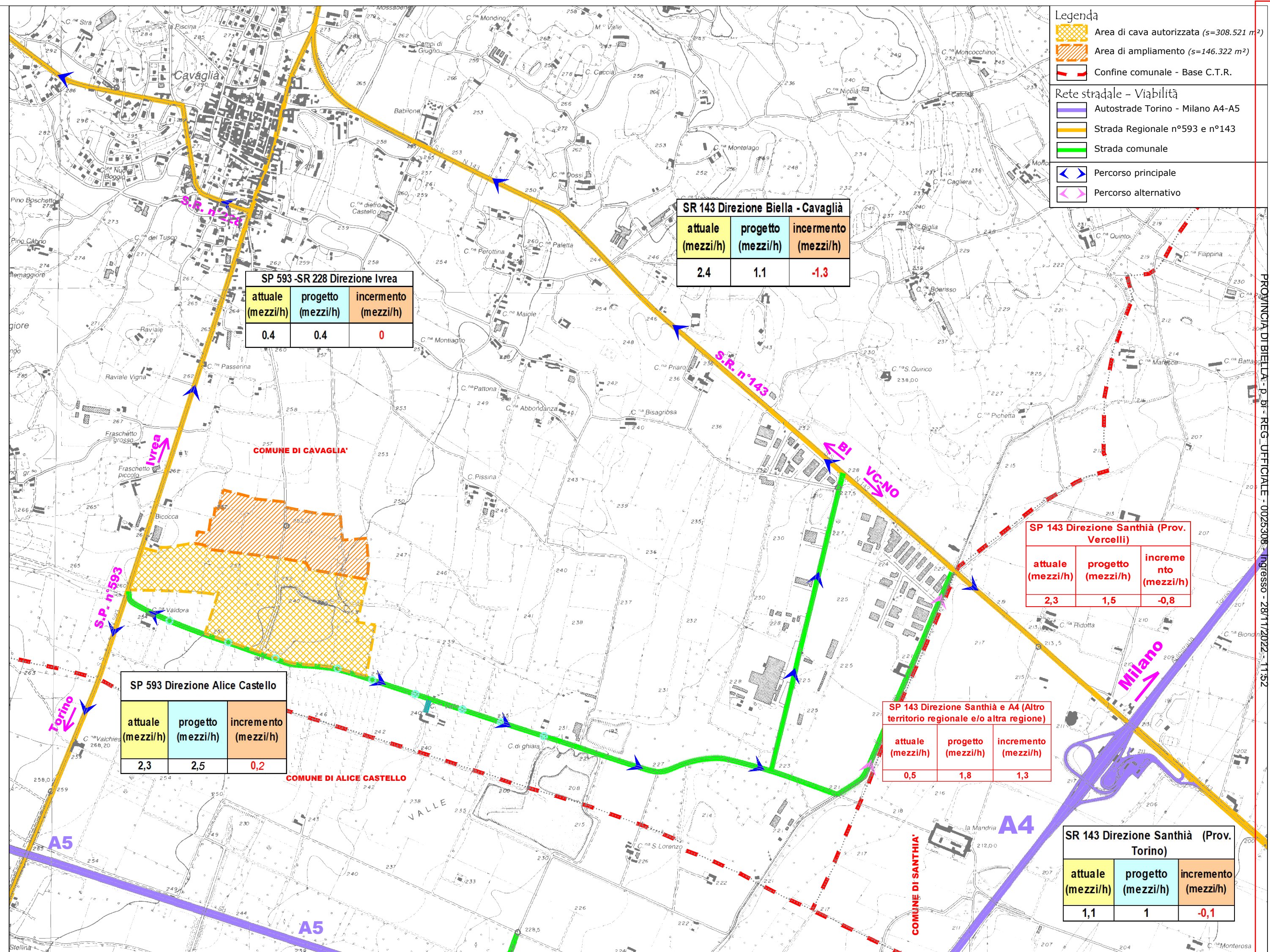

PROVINCIA DI BIELLA - D.D. REG. UFFICIALE - 0029308 - Ingresso - 28/11/2022 - 11:52