

REGIONE PIEMONTE PROVINCIA DI BIELLA  
**COMUNE DI CAVAGLIA**

**CAVA "EX VIABIT S.P.A." - IN LOCALITA' VALLEDORA**  
 Autorizzata con Determinazione della Provincia di Biella - Settore Tutela Ambientale - n°9221 del 04/12/2007 e con Determinazione di Pianura - Provincia di Biella - n°1273/2811/2017

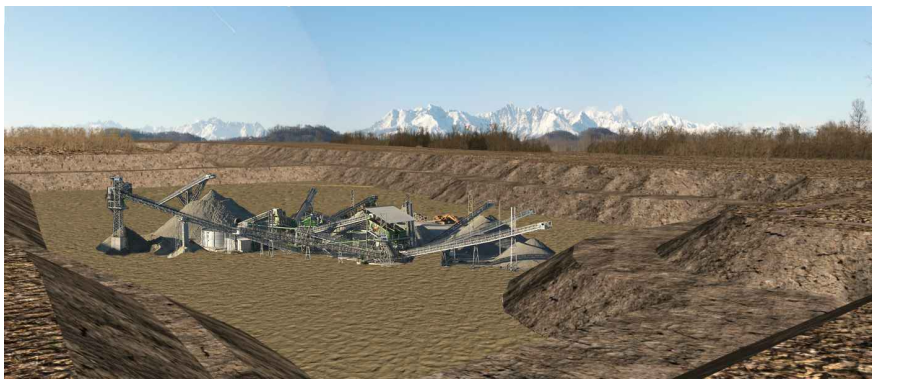

**AMPLIAMENTO E COMPLETAMENTO DEL PROGETTO DI COLTIVAZIONE E RECUPERO AMBIENTALE**  
 L.R. 14 dicembre 1998 n° 40 s.l.m. - L.R. 23/2016

TAV. **06** **Planimetria** Scala 1 : 1.000  
 - Situazione di massimo scavo (progetto)

COMMITTENTE:

**GREEN CAVE**  
 A SACCO UNICO  
 Sede Legale e Amministrativa:  
 11100 Biella (VC) - Via Prato Strada, 25/C  
 Tel. 015 74 27 551 - Email: [info@greencave.it](mailto:info@greencave.it)  
 P.I. 02040001024  
 C.A. Soc. € 30.000 i.c. - Registro: PD 021148  
 CF n° 01764 0107624

Redi operativa:  
 Cava e recupero terre:  
 11050 Santulussurgiu (VC) - Casale La Morone  
 Tel. 015 81 91 513 - Email: [operativa@greencave.it](mailto:operativa@greencave.it)  
 Cava inerti:  
 11001 Cavotta (BI) - Ig. Valledora  
 Tel. 015 101000 - Email: [inerti@greencave.it](mailto:inerti@greencave.it)

EMAS

PROGETTISTI:

Studio associato di Ingegneria e Geologia  
 Dott. Geologo Elio Vianori  
 Dott. Ing. Massimiliano Vianori  
 Dott.ssa Roberta Marchetti  
 Green Cave S.p.A.

**Ing. Fabrizio Ruffino**  
 -Piazz. Vittoria Veneto, 02 SANTESSA VALLE  
 -Tel. 0745/919147-0745/919142/Fax: 0745/919143

**Dr. Agr. Giulio Monti**  
 -Vicolo Pizzo 1  
 -13866 Viverone

Consorzio ICI 103 Località: 11001/02020  
 email: [info@geotecnologie.com](mailto:info@geotecnologie.com) - www.geotecnologie.com

Stesura: **Novembre 2022**  
 Revisione 1:

- Legenda**
- Area di ampliamento/intervento (s=146.322 m<sup>2</sup>)
  - Area di cava autorizzata (s=308.521 m<sup>2</sup>)
  - Fascia di rispetto dai limiti di intervento (ciglio di scavo)
  - Tracce di sezione
  - Pz2 Piezometri esistenti
  - P2 Pozzi esistenti
  - CP01 Capisaldi topografici
  - + 256,50 Punti di controllo (Quota assoluta ciglio scavo m.s.m.)
  - + 237,5 Quota assoluta fondo scavo (m s. l. m.)
  - ▼ -30 Profondità di scavo relativa (indicative)
  - 215 Curve di livello fondamentali (quote assolute)
  - 215 Curve di livello normali (quote assolute)
- Rete idrografica**
- Fossi irrigui esistenti (dati Consorzio Anglono - Foglietti)
  - Fossi irrigui esistenti da dismettere

- Viabilità**
- Strada Regionale n° 593
  - Strada comunale "Valle Dora"
  - Strada comunale "dei ronchi" (L=5 m.)
  - Strada interna di cava
  - Cancelli carrai ingresso area di cava
  - Recinzione area di cava esistente
  - Recinzione area da dismettere
  - Recinzione area in progetto
  - Strada comunale "dei Ronchi" in progetto Green Cave (L=5 m)

**SCHEMA SISTEMA DI ABBATTIMENTO POLVERI ESISTENTE**

