



VISTA DA SUDEST VERSO NORDOVEST - ANTE OPERAM



VISTA DA SUDEST VERSO NORDOVEST - POST OPERAM



VISTA DA SUDOVEST VERSO NORDEST - ANTE OPERAM



VISTA DA SUDOVEST VERSO NORDEST - POST OPERAM

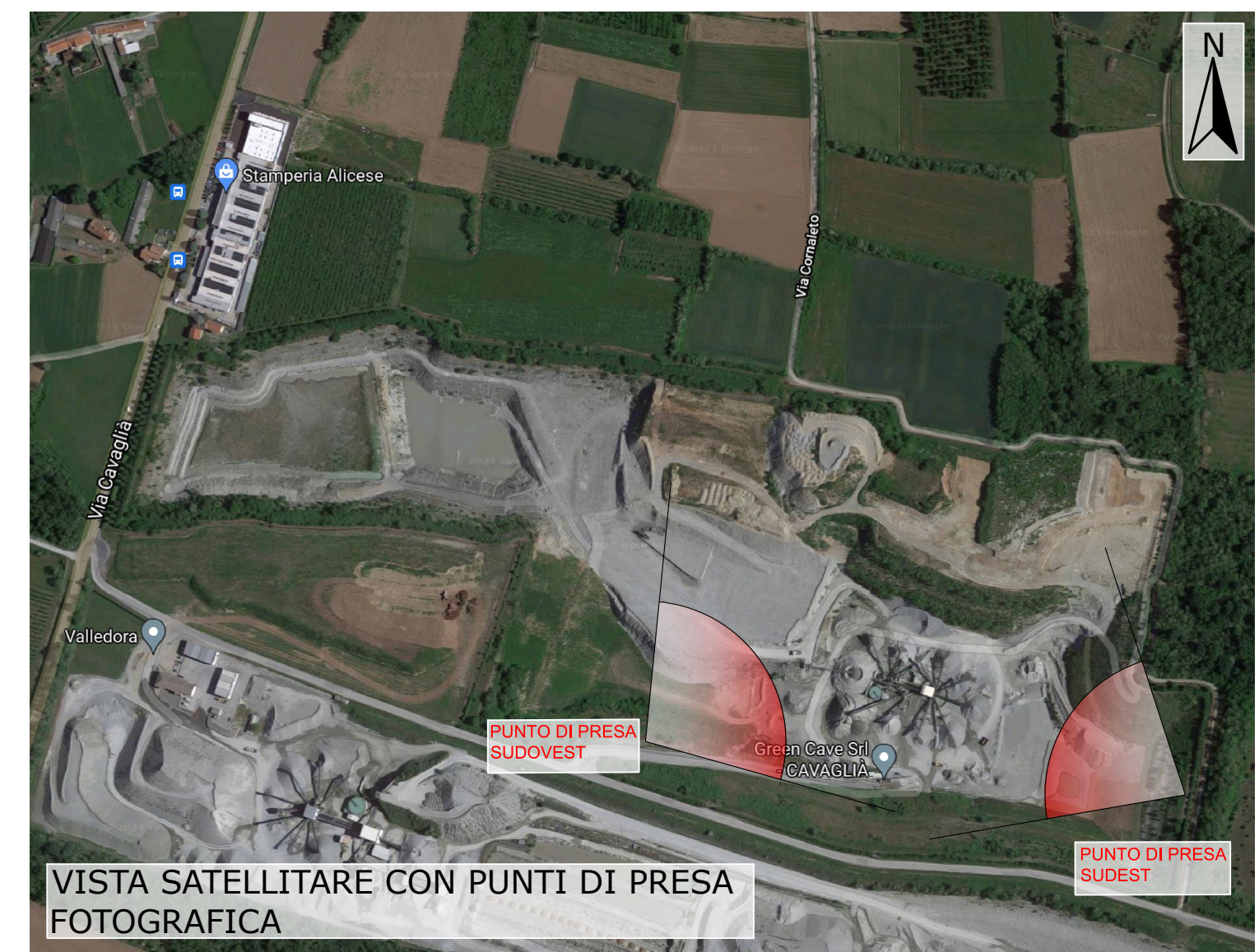

VISTA SATELLITARE CON PUNTI DI PRESA FOTOGRAFICA

REGIONE PIEMONTE PROVINCIA DI BIELLA
COMUNE DI CAVAGLIA'

CAVA "EX VIABIT S.P.A." - IN LOCALITA' VALLEDORA
Autorizzata con Determinazione della Provincia di Biella - Settore Tutela Ambientale - n°4021 del 04.12.2007 e con Determinazione di Proroga - Provincia di Biella - n°1273 28/11/2017

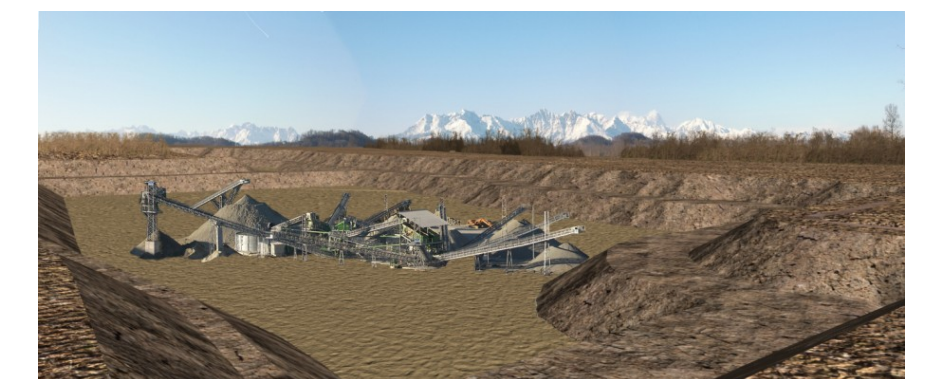

AMPLIAMENTO E COMPLETAMENTO DEL PROGETTO DI COLTIVAZIONE E RECUPERO AMBIENTALE

L.R. 14 dicembre 1998 n° 40 s.m.i. - L.R. 23/2016

Tav.: **09**

Rendering di intervento

COMMITTENTE:



GREEN CAVE S.p.A.
A SOCIO UNICO
Sede Legale e Amministrativa:
35129 Padova (PD) - Via Prima Strada, 35/C
Tel. 049 76 27 501 - Email: cs@gruppoandeo.it
PEC: greencave@legalmail.it
Cap.Soc. € 90.000 i.v. - Reg.Impr. PD-323168
CF e P.IVA 03615790288

Sedi operative:
Cava e recupero Inerti
13048 Santhà (VC) - loc. Cascina La Mandria
Tel. 0161 93 99 53 - Email: greencave@gruppoandeo.it
Cava Inerti
13851 Cavaglia (BI) - loc. Valledora
Tel. 345 145 0660 - Email: greencave@gruppoandeo.it



PROGETTISTI:

Studio associato di Ingegneria e Geologia
Dott. Geologo Elio Vanoni
Dott. Ing. Massimiliano Vanoni
Dott.ssa Roberta Mandelli
Geom. Daniele Berretta



Carezabbot (VC), Via S. Cecilia, 1 - Tel. 0161/252925
e-mail info@geotecnologie.com www.geotecnologie.com

PROGETTISTI:

Ing. Fabrizio Ruffino
-P.zza Vittorio Veneto 22 SANTHÀ(VC)
-tel. 0161931784/3395781632/fax.0161990150

PROGETTISTI:

Dr. Agr. Giulio Monti
-Vicolo Pizzo 1
-13866 Viverone

Stesura : Novembre 2022

Revisione 1 :

PROVINCIA DI BIELLA - P. B. - REG. UFFICIALE - 0025311 - Ingresso - 28/11/2022 - 12/06