REGIONE PIEMONTE — PROVINCIA DI BIELLA

COMUNE DI CAVAGLIA'

CAVA "EX VIABIT S.P.A." - IN LOCALITA' VALLEDORA

Autorizzata con Determinazione della Provincia di Biella - Settore Tutela Ambientale - n°4021 del 04.12.2007 e con Determinazione di Proroga - Provincia di Biella - n°1273 28/11/2017

AMPLIAMENTO E COMPLETAMENTO DEL PROGETTO DI COLTIVAZIONE E RECUPERO AMBIENTALE

L.R. 14 dicembre 1998 n° 40 s.m.i. - L.R. 23/2016

TAV.: **07**

Planimetria - fasi di coltivazione e recupero ambientale

COMMITTENTE:

GREEN CAVE S.r.l. A SOCIO UNICO
Sede Legale e Amministrativa: 12038 Savigliano (CN) - Via Prina Renato, 35/C
Tel. 0172 - 715.211 (r.a.) - Fax 0172 - 715.200 - Email: info@greencave.it
PEC: greencave@legalmail.it
Cap.Soc. € 90.000 i.v. - Reg.Impr. PD-323168
CF e P IVA 03613750288

Siti operativi:
Cava materiali inerti
12048 Sanfrè (CN) - Sp. Cascina La Marotta
Tel. 0161 93 00 53 - Email: greencave@pugliancredo.it
Cava inerti
13881 Cavaglià (BI) - loc. Valledora
Tel. 345 145 0665- Email: greencave@pugliancredo.it

PROGETTISTI:

Studio associato di Ingegneria e Geologia
Dott. Geologo Elio Vanoni
Dott. Ing. Massimiliano Vanoni
Dott.ssa Roberta Mandelli
Geom. Daniele Berretta

Geotecnologie
Cavenago di Brianza (MB) - Via S. Giulia, 1 - Tel.0961/202025
e-mail: info@geotecnologie.com - www.geotecnologie.com

PROGETTISTI:

Ing. Fabrizio Ruffino
-Piazza Vittorio Veneto 22 SANTHIA'(VC)-
-tel. 0161931704/3395581402/fax.0161990150

PROGETTISTI:

Dr. Agr. Giulio Monti
-Vicolo Pizzo 1
-13866 Viverone

Stesura : Novembre 2022
Revisione 1 : Gennaio 2023

Legenda

- Area di amplimento/intervento *(s=146.322 m²)*
- Area di cava autorizzata *(s=308.521 m²)*
- Aree ripristinate
- Aree in fase di ripristino
- Aree in fase di coltivazione
- -15 Quote di scavo *(massimo scavo)*
- -29.50 Quote finali *(situazione di ripristino)*
- Limite area produttiva *(situazione di ripristino)*
- Ciglio di scavo finale

Viabilità

- Viabilità comunale
- Strada comunale "dei Ronchi" in progetto *(L=5 m)*
- Strada interna di cava
- Strada comunale "dei Ronchi" da dismettere

Legenda impianto fotovoltaico

- *STRUTTURE PORTA MODULI AD INSEGUIMENTO (TRACKER)*
- *MODULI FOTOVOLTAICI 550 Wp*
- *CABINA ELETTRICA*
- *STRADA DI SERVIZIO*

Stato attuale - situazione al termine della fase 2BIS del progetto autorizzato

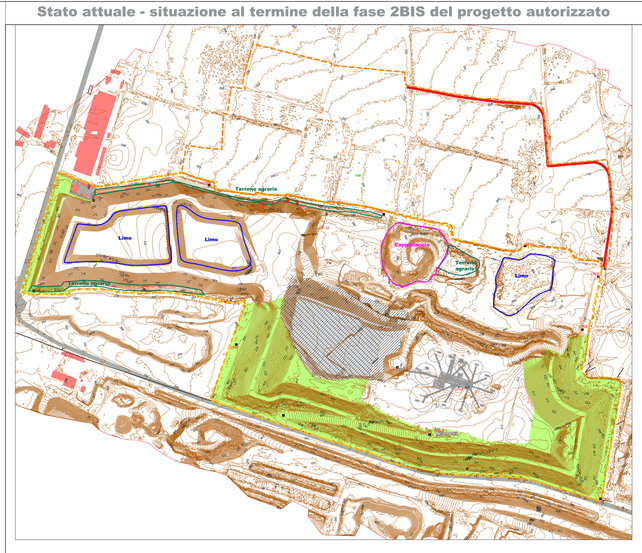

Fase 3 - progetto autorizzato

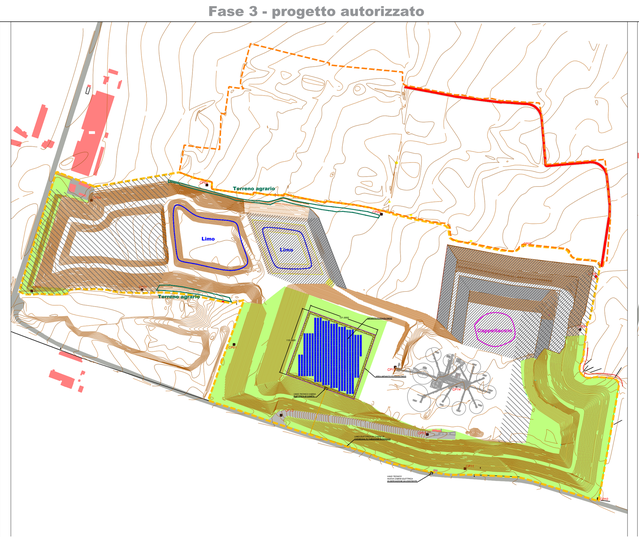

Fase 4 - progetto autorizzato

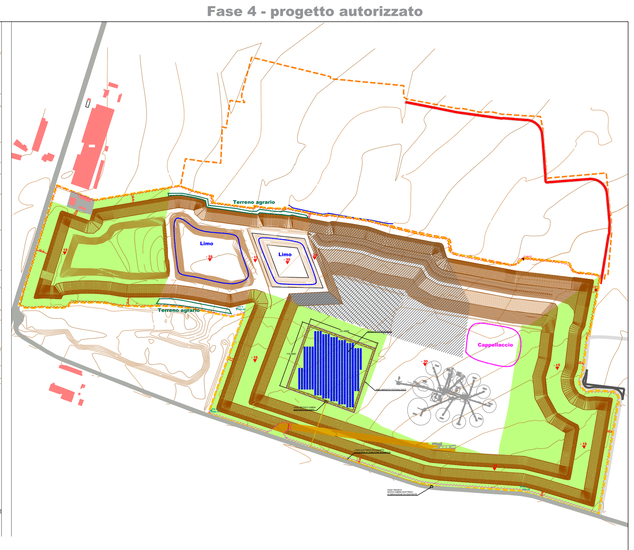

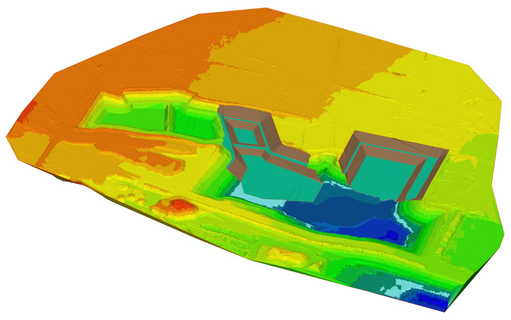

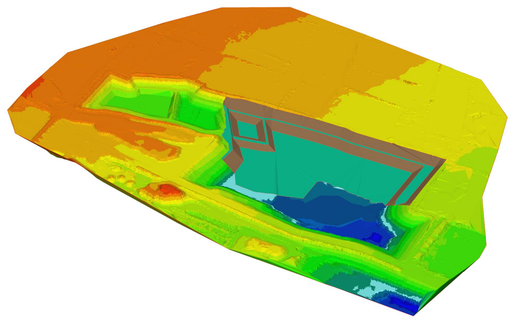

Fase 1 ampliamento - durata 21,9 mesi

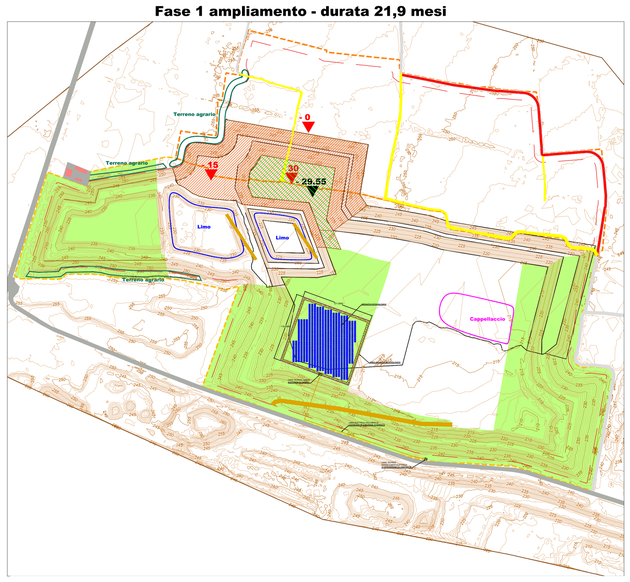

Fase 2 ampliamento - durata 21,3 mesi

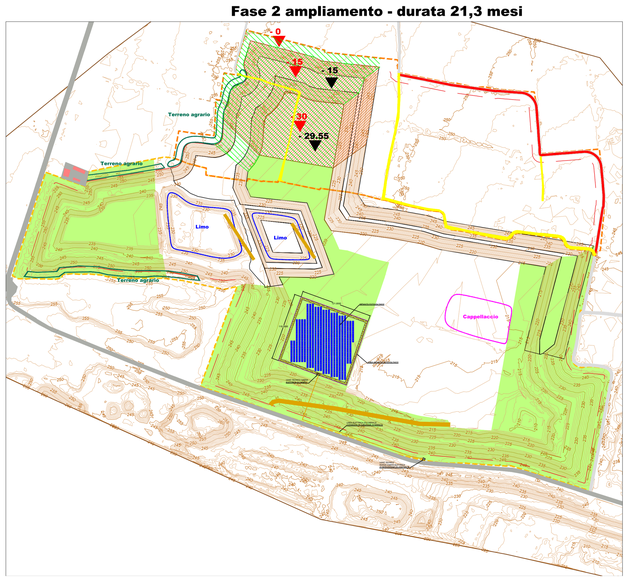

Fase 3 ampliamento - durata 22,8 mesi

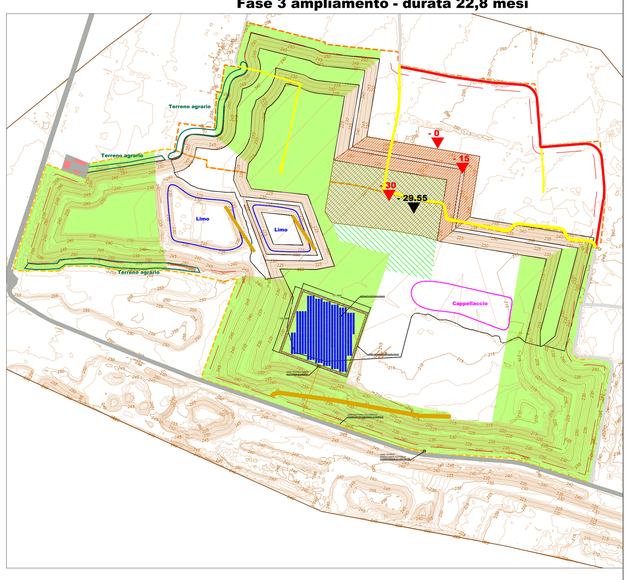

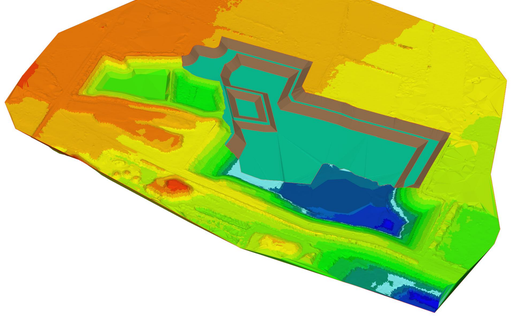

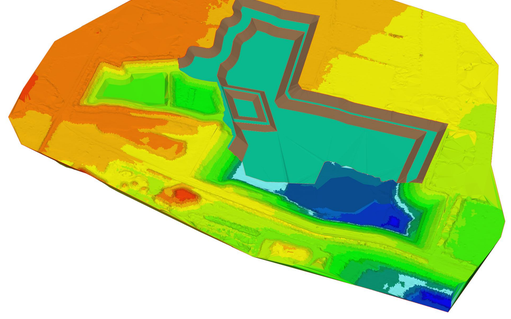

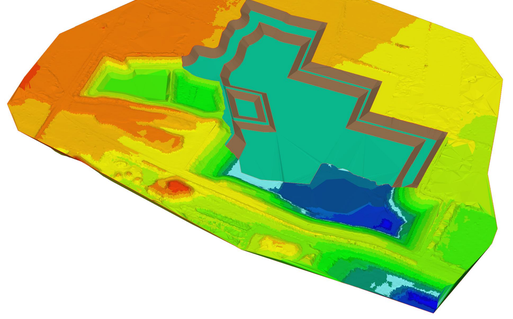

Fase 4 ampliamento - durata 21,1 mesi

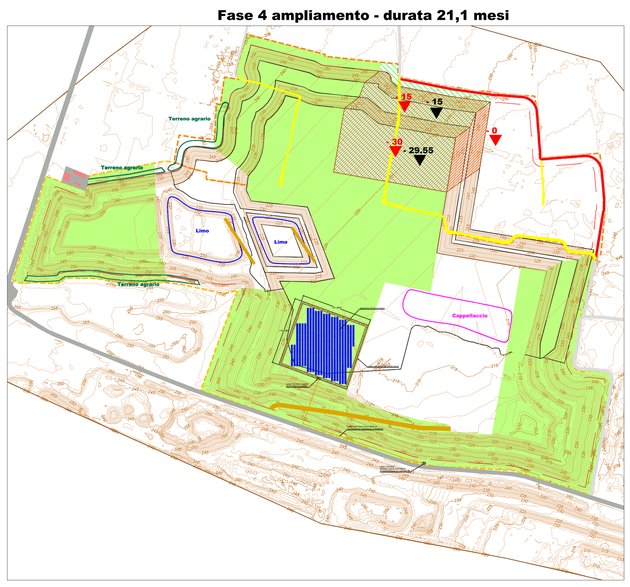

Fase 5 ampliamento - durata 22,2 mesi

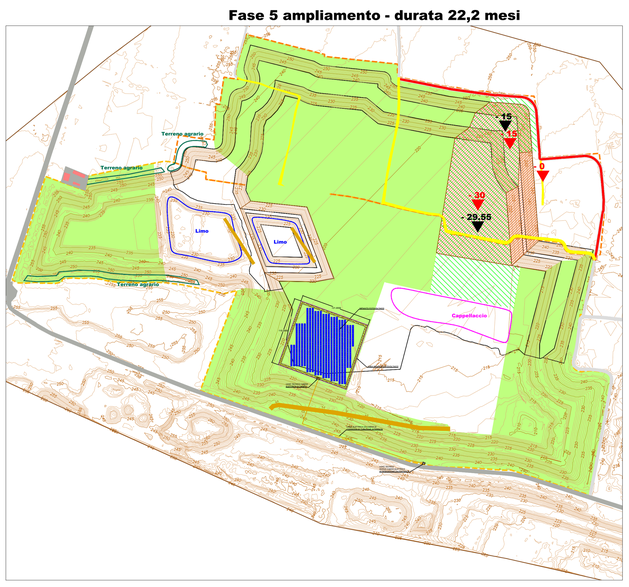

Fase 6 ampliamento - durata 18,0 mesi - termine 15° anno

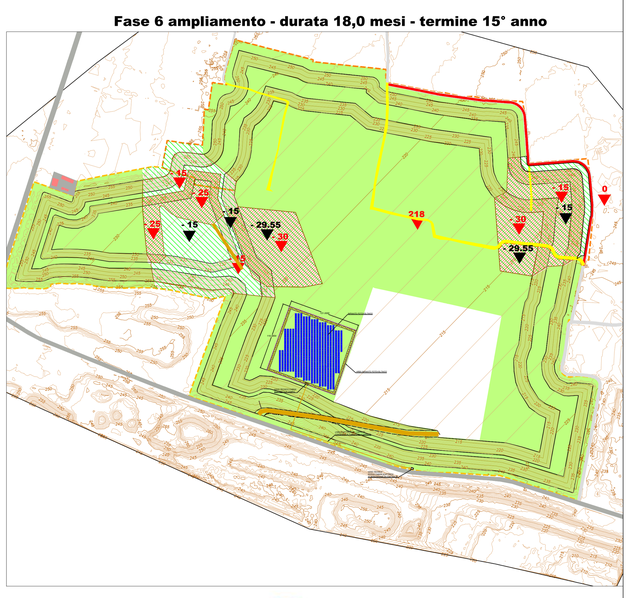

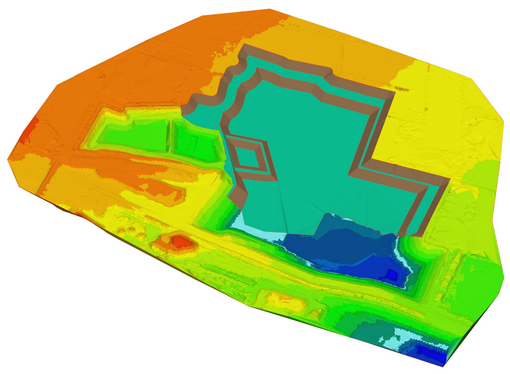

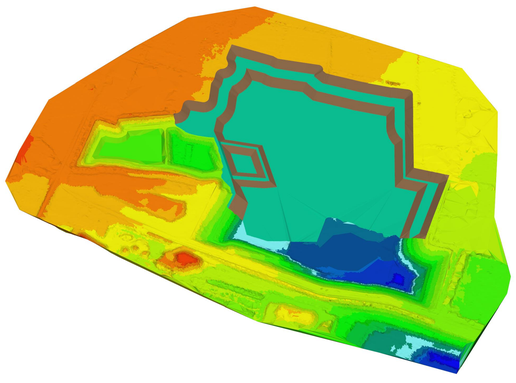

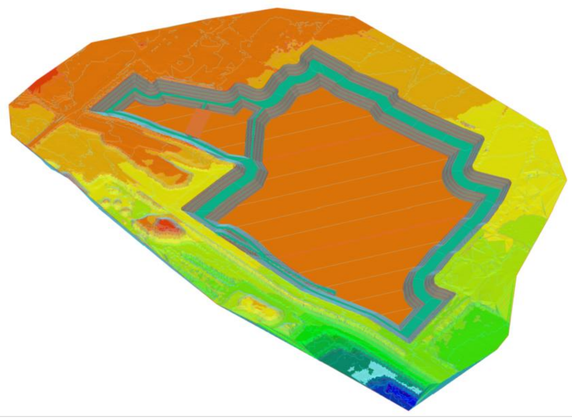

PROVINCIA DI BIELLA A_B183_MICHALE - 0002580 - Ingresso - 07/02/2023 - 07:23