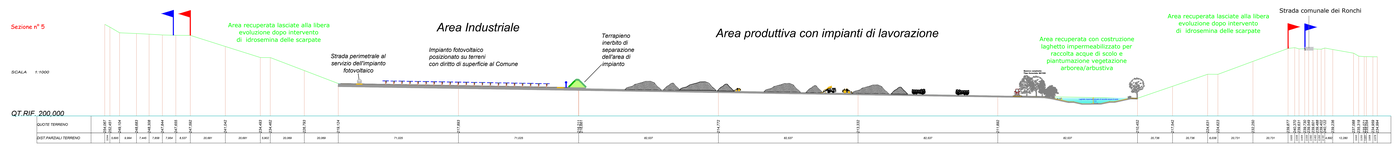

A - PARTICOLARE SEZIONE LAGHETTO - Scala 1:200.-

B - PARTICOLARE DELLA SEZIONE DI RIPRISTINO DEI VERSANTI - Scala 1:100.-

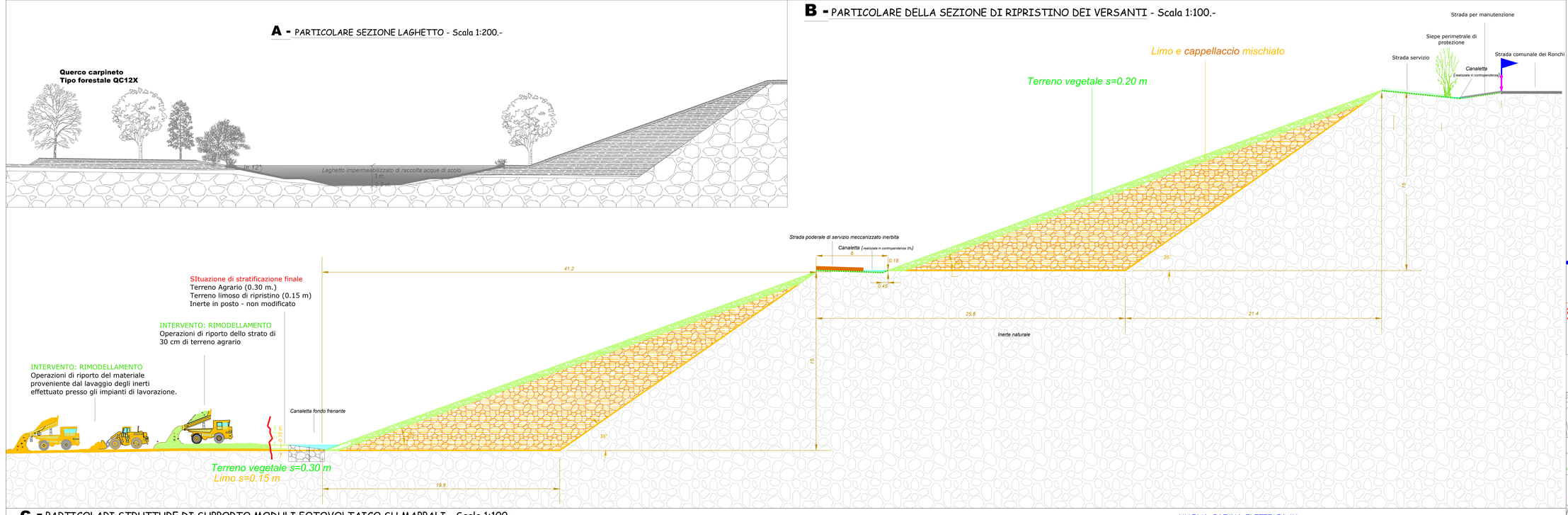

C - PARTICOLARI STRUTTURE DI SUPPORTO MODULI FOTOVOLTAICO SU MAPPALI - Scala 1:100.-

PARTICOLARE STRUTTURE PORTA MODULI

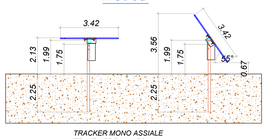

CABINA DI CAMPO

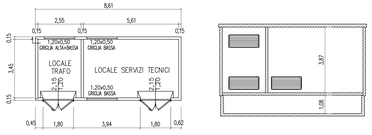

PIANTA VANO TECNICO SEZIONE VANO TECNICO

NUOVA CABINA ELETTRICA IN DERIVAZIONE DA ESISTENTE

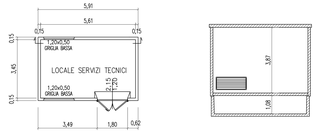

PIANTA VANO TECNICO SEZIONE VANO TECNICO

REGIONE PIEMONTE PROVINCIA DI BIELLA

COMUNE DI CAVAGLIA'

CAVA "EX VIABIT S.P.A." - IN LOCALITA' VALLEDORA

Autorizzata con Determinazione della Provincia di Biella - Settore Tutela Ambientale - n°4021 del 04.12.2007 e con Determinazione di Proroga - Provincia di Biella - n°1273 28/11/2017

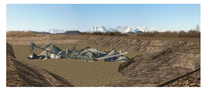

AMPLIAMENTO E COMPLETAMENTO DEL PROGETTO DI COLTIVAZIONE E RECUPERO AMBIENTALE

L.R. 14 dicembre 1998 n° 40 s.m.i. - L.R. 23/2016

TAV.: **11**

Sezioni finali di recupero agronomico ed ambientale

Scala 1 : 1.000.-

COMMITTENTE:

GREEN CAVE S.r.l. A SOCIO UNICO
Sede Legale e Amministrativa: Via Provinciale 29 - Frazione Brada, 35C
Tel. 049.16.27.261 - Email: info@greencave.it
PEC: greencave@mailpec.it
C.F. e P.IVA 04570140285 - Reg. Imp. PD-322168
CF e P.IVA 04570140285

Sedi operative:
Cava e recupero inerti:
Via Provinciale 29 - frz. Cassina La Marsina
Tel. 0161.93.90.03 - Email: greencave@greencave.it
Cava inerti:
Via Ca' Lungaglia 55 - frz. Valledora
Tel. 349.147.0660 - Email: greencave@greencave.it

EMAS

PROGETTISTI:

Studio associato di Ingegneria e Geologia
Dott. Ing. Fabrizio Ruffino
Dott. Ing. Massimiliano Varoni
Dott.ssa Roberta Mondini
Geom. Daniele Barletta

Geotecnologie
Cavaglià (AO) Via S. Guglielmo 7 - Tel.0161/252625
e-mail info@geotecnologie.com www.geotecnologie.com

PROGETTISTI:

Ing. Fabrizio Ruffino
Piazza Vittorio Veneto 22 VERRUCA(Vc)
tel. 0163/411184/3385736402/fax.0163/1886130

PROGETTISTI:

Dr. Agr. Giulio Monti
-Vicolo Pizzo 1
-13866 Viverone

Stesura : *Novembre 2022*
Revisione 1 : *Gennaio 2023*

Legenda

- Piano campagna attuale (rilievo)
- Terreno agrario (profilo di ripristino)
- Terreno naturale in posto (non interessato dall'intervento)
- Terreno agrario - limo
- Recinzione area di cava
- Recinzione area impianti fotovoltaici
- Limite area di scavo
- Limite area di proprietà
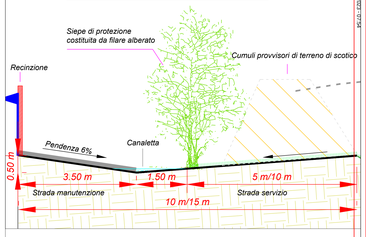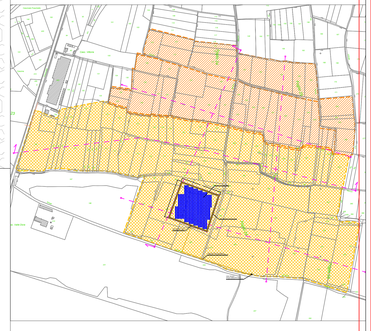
PARTICOLARE DEL FASCIA DI RISPETTO - Scala 1:50.-