

REGIONE PIEMONTE PROVINCIA DI BIELLA

**COMUNE DI CAVAGLIA'**

**CAVA "EX VIABIT S.P.A." - IN LOCALITA' VALLEDORA**

Autorizzata con Determinazione della Provincia di Biella - Settore Tutela Ambientale - n°4021 del 04.12.2007 e con Determinazione di Proroga - Provincia di Biella - n°1273 28/11/2017

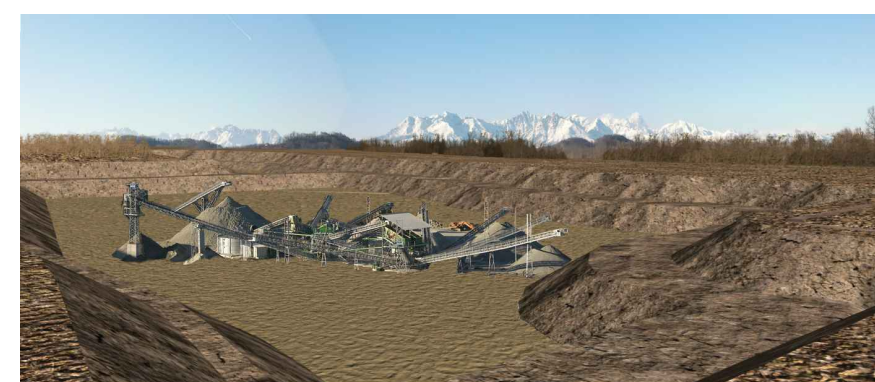

**AMPLIAMENTO E COMPLETAMENTO DEL PROGETTO DI COLTIVAZIONE E RECUPERO AMBIENTALE**

L.R. 14 dicembre 1998 n° 40 s.m.i. - L.R. 23/2016

TAV.: 13

Planimetria e sezione strada comunale

- Base catastale
- Sezione trasversale

Scala 1 : 2.000-  
Scala 1 : 50.-

COMMITTENTE:



**GREEN CAVE** S.p.A.  
A SOCIO UNICO  
Sede Legale e Amministrativa:  
35129 Padova (PD) - Via Prima Strada, 35C  
Tel. 049 78.27.501 - Email: [info@prospicende.it](mailto:info@prospicende.it)  
PEC: [green.cave@prospicende.it](mailto:green.cave@prospicende.it)  
Cap.Soc. € 90.000 I.v. - Reg.Impr. PD-323168  
CF e P.IVA 03615790289

Sedi operative:  
Cava e recupero inerti  
12048 Sambal (VC) - loc. Cascina La Mandria  
Tel. 0161 93.99.53 - Email: [green.cave@banaprocendo.it](mailto:green.cave@banaprocendo.it)  
Cava inerti  
13881 Cavaglia (BI) - loc. Valledora  
Tel. 345 145.0660 - Email: [green.cave@banaprocendo.it](mailto:green.cave@banaprocendo.it)



PROGETTISTI:

Studio associato di Ingegneria e Geologia  
Dott. Ing. Massimo Vanoni  
Dott.ssa Roberta Mandelli  
Geom. Daniele Berretta



Cresinalbot (VC), Via S. Cecilia, 1 - Tel. 0161/232925  
e-mail: [info@geotecnologie.com](mailto:info@geotecnologie.com) - [www.geotecnologie.com](http://www.geotecnologie.com)

PROGETTISTI:

**Ing. Fabrizio Ruffino**

-P.zza Vittorio Veneto 22 SANTIHA'VE  
-tel. 0161931781/3395781632/fax.0161990150

PROGETTISTI:

**Dr. Agr. Giulio Monti**

-Vicolo Pizzo 1  
-13866 Viverone

Stesura : Gennaio 2023

Revisione 1 :

Legenda

- Area di cava autorizzata (s=308.521 m<sup>2</sup>)
- Area di ampliamento/intervento (s=146.322 m<sup>2</sup>)
- 150** Mappali in disponibilità e di intervento
- Mappali ceduti in proprietà al comune mantenendo l'usufrutto ai fini estrattivi
- Mappali da cedere in proprietà al comune mantenendo l'usufrutto ai fini estrattivi
- Limite fogli catastali
- Area di proprietà
- Strada comunale "dei Ronchi" in progetto Greencave (L=5 m, A=3116 mq da permutare)
- Strada comunale "dei Ronchi" da dismettere
- Fascia di rispetto dai limiti di intervento (ciglio di scavo)
- 415** Mappali su cui insiste strada comunale da permutare
- Recinzione area di cava esistente
- Recinzione area da dismettere
- Recinzione area in progetto
- Tracce di sezione

Tabella superfici

Elenco mappali strada esistente da permutare

folgio	mappale	superficie (mq)
24-25	Z	871
25	415	260
25	417	170
25	420	240
25	422	10
25	424	120
25	426	10
25	428	90
25	430	130
25	432	110
25	434	60
25	437	35
25	440	260
25	442	20
25	445	45
25	448	70
25	451	100
25	454	53
25	457	210
<b>2.864</b>		<b>m2 circa strada in progetto da permutare</b>

Superficie strada progetto da cedere

**3.116** m2 circa strada in progetto da cedere

