

**Marco Maggia Architetto** Master in Trasporti e Mobilità Sostenibile  
 via P. Maria 11, 13100 Biella (BI)  
 tel. 015/232488  
 e-mail: info@marcomaglia.it  
 P.IVA 01599460125

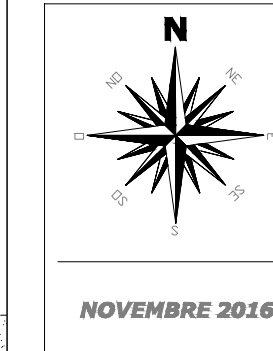

Tav. **01-02**



Comune di **Cavaglia**

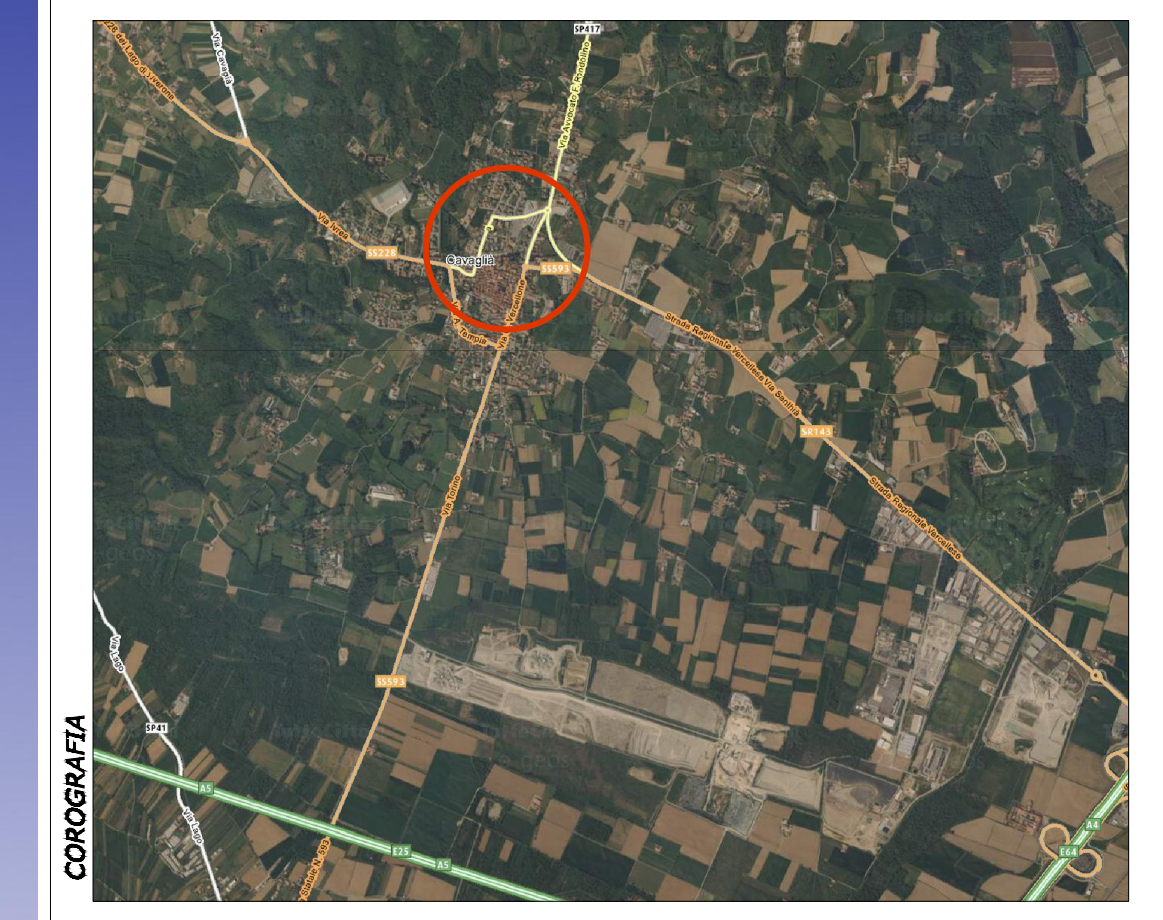

**P.R.G.C. - PROGETTO DEFINITIVO**

Piano Regolatore Generale Comunale  
 aggiornato alla 23° variante parziale  
 ai sensi art. 17 comma 5 L.R. 56/77

INFRASTRUTTURE ED USO DEL SUOLO URBANO ATTUALE  
 SCALA 1:2.000

Il progettista

NOTE: LA DIFFUSIONE E LA RIPRODUZIONE ANCHE PARZIALE DEL SEGUENTE ELABORATO E' VIETATA A TERMINI DI LEGGE. L'AMMINISTRAZIONE COMUNALE SI RISERVA TUTTI I DIRITTI

**LEGENDA**

<b>USI RESIDENZIALI</b>	
AREE EDIFICATE	EDIFICI RESIDENZIALI IN AREA AGRICOLA Art. 3.2.2 punto 5 N.t.a.
<b>USI PRODUTTIVI</b>	
AREE CON IMPIANTI PRODUTTIVI CHE SI CONFERMANO (IPC)	
AREE PER NUOVI IMPIANTI PRODUTTIVI (NIP)	
<b>USI AGRICOLI</b>	
TERRITORIO AD USO AGRICOLO (per la classificazione delle aree vedi elab. PP2) PER L'USO DELLE AREE INDUSTRIALI ENTRO IL TERRITORIO URBANO VEDI ART.3.5.8 DELLE NORME DI ATTUAZIONE	
AREE PER ALLEVAMENTI ZOOTECNICI (Vedi art. 3.5.1 NTA_Aree Agricole Marginali)	
<b>ALTRI USI</b>	
ACQUE	CAVE
<b>VINCOLI</b>	
FASCIA DI RISPETTO STRADALE	