REGIONE PIEMONTE

Direzione Ambiente

LOGO DELLA PROVINCIA

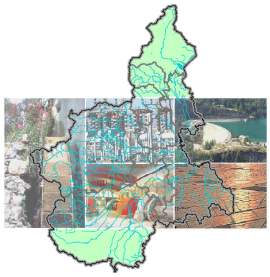

Sistema informativo delle risorse idriche (S.I.R.I.)
CATASTO DERIVAZIONI IDRICHE

SCHEDA DI CARATTERIZZAZIONE DELLA DERIVAZIONE IDRICA

ALLEGATA ALLA DOMANDA DI

Variante alla concessione mediante VIA

IN DATA

__ __ / __ __ / __ __ __ __

CODICE UTENZA

__ __ __ __ __ __ __

TITOLARE

Finissaggio e tintoria Ferraris spa

COMPILATORE (*firma*)

DATA COMPILAZIONE

2 4 / 1 1 / 2 0 2 3

RICHIEDENTE (*firma*)

Francesco Ferraris

SEZIONI DELLA SCHEDA COMPILATE: (*indicare il numero delle sezioni*

1	1-DER		2-PRS	4	2-PZZ		2-SRG		2-FNT		2-TRC
	3-UPT		3-UAG		3-UEN		3-URQ	1	3-UPR		3-ULV
	3-UPS		3-UZT		3-UCV		3-UDM		4-PSD	1	4-RST
	5-SRB		6-PFS	1	6-PGR		6-RGP				

SIRI – CATASTO DERIVAZIONI IDRICHE
Scheda di rilevazione dati

1-DER/1

INFORMAZIONI GENERALI DELLA DERIVAZIONE

A Dati identificativi

CODICE UTENZA

CODICE RILIEVO DERIVAZIONE PRINCIPALE *(in caso di sub-derivazione)*

SPECIE DERIVAZIONE: PICCOLA ☐ GRANDE ☐

B Pratica

Documentazione tecnica

PROGETTO

DATA / /

C Esercizio della derivazione

PORTATA MASSIMA DERIVABILE (l/s) / / / . / 7 7 , 0

PORTATA MEDIA ANNUA DERIVABILE (l/s) / / / . / 3 9 , 0

VOLUME MASSIMO DI CONCESSIONE (m³) / / 1 . 2 3 0 . 0 0 0

D Captazioni

Opere di captazione a servizio della derivazione

PRESE DA ACQUE SUPERFICIALI

POZZI 0 4

SORGENTI

FONTANILI

TRINCEE DRENANTI

E Adduzione

SVILUPPO COMPLESSIVO DEI CANALI (m) .

SVILUPPO COMPLESSIVO DELLE CONDOTTE (m) .

SVILUPPO COMPLESSIVO DELLE GALLERIE (m) .

CAPACITA' DI ACCUMULO NELLE GALLERIE (m³) .

Strumentazione e infrastrutture accessorie

MISURATORI 4

MODULATORE ☐

F Usi

Usi dell'acqua derivata

POTABILE ☐ AGRICOLO ☐ ENERGETICO ☐ PRODUZIONE DI BENI E SERVIZI [X] LAVAGGIO DI INERTI ☐

RIQUALIFICAZIONE DELL'ENERGIA ☐ ZOOTECNICO ☐ PISCICOLO ☐ DOMESTICO ☐ CIVILE E ASSIMILATI ☐

Uso plurimo dell'acqua derivata

USO PLURIMO ☐ RISORSA DESTINATA AD USO PLURIMO (% sul totale) ☐☐☐

G Restituzione

PORTATA COMPLESSIVAMENTE RESTITUITA (l/s) ☐☐☐.☐☐☐,☐

VOLUME ANNUO COMPLESSIVAMENTE RESTITUITO (m³) /1.170.000

SVILUPPO COMPLESSIVO DEI CANALI (m) ☐☐.☐☐☐

SVILUPPO COMPLESSIVO DELLE CONDOTTE (m) ☐☐.☐☐☐

SVILUPPO COMPLESSIVO DELLE GALLERIE (m) ☐☐.☐☐☐

CAPACITA' DI ACCUMULO NELLE GALLERIE (m³) ☐☐.☐☐☐

Strumentazione e infrastrutture accessorie

MISURATORI ☐ DEMODULATORE ☐

H Recapiti finali

Opere di recapito finale a servizio della derivazione

RESTITUZIONI 01 SCARICHI ☐☐

I Scambio

PORTATA MEDIA COMPLESSIVAMENTE ACQUISITA (l/s) ☐☐☐.☐☐☐,☐☐

PORTATA MEDIA COMPLESSIVAMENTE CEDUTA (l/s) ☐☐☐.☐☐☐,☐☐

Note

SIRI – CATASTO DERIVAZIONI IDRICHE
Scheda di rilevazione dati

2-PZZ/1

POZZO

A Dati identificativi

PZZ / 0 3

DENOMINAZIONE Pozzo P3 new

B Localizzazione

COMUNE Verrone

LOCALITÀ

Dati catastali

FOGLIO

MAPPALE

C Altri elementi identificativi

PROFONDITÀ* (m) 1 1 5

QUOTA DEL PIANO CAMPAGNA s.l.m. (m) 2 5 0

Campo pozzi

Appartenenza ad un campo pozzi X

DENOMINAZIONE Tintoria Ferraris Benna

AREA DI RISPETTO

DESCRIZIONE

D Esercizio della captazione

Portate prelevate dalla captazione

DAL (gg/mm)	AL (gg/mm)	PORTATA MASSIMA (l/s)	PORTATA MEDIA (l/s)
0 1 / 0 1	3 1 / 1 2	/ / / . / 1 8 , 0	/ / / . / / 8 , 7
/	/	. ,	. ,
/	/	. ,	. ,

VOLUME MASSIMO DI CONCESSIONE (m³) / / / . 2 7 5 . 0 0 0

PORTATA MEDIA ANNUA DERIVABILE (l/s) / / / . / / 8 , 7

APPROVVIGIONAMENTO ALTERNATIVO:

CODICE RILIEVO

E Misuratori di portate e/o volumi

MISURATORE: x CODICE RILIEVO **MSR** ☐☐☐

F Dati strutturali

DATA DI COSTRUZIONE: / / / 1 1 / 2 0 2 3

DISPONIBILITÀ DI STRATIGRAFIE x

TIPO DI FALDA DA CUI SI PRELEVA: SUPERFICIALE ☐ PROFONDA x

Diametro colonna

Diametro (mm)	Profondità (*) da metri	a metri

Filtri

Tipologia del filtro	Apertura (mm)	Profondità (*) da metri	a metri	Origine del dato (Dichiarato/ Misurato)

G Conformità di legge

CONFORMITÀ ALLA LEGGE REGIONALE 22/96 si x no ☐ da accertare ☐

DATA DENUNCIA ☐☐/☐☐/☐☐☐☐

SOGGETTO DENUNCIANTE

AUTORIZZAZIONE ALLA RICERCA ☐

DATA PROVVEDIMENTO ☐☐/☐☐ ☐☐☐☐

Note

Pozzo sostitutivo del vecchio pozzo P3 vicino 12m che verrà sigillato al termine dell'ultimazione del nuovo pozzo la cui perorazione è iniziata all'inizio del novembre 2023. Comunicazione sostituzione pozzo alla Provincia di Biella via PEC in data 14/04/2023

(*) Profondità riferita al piano di campagna

SIRI – CATASTO DERIVAZIONI IDRICHE
Scheda di rilevazione dati

2-PZZ/1

POZZO

A Dati identificativi

PZZ / 0 4

DENOMINAZIONE Pozzo P4

B Localizzazione

COMUNE Verrone

LOCALITÀ

Dati catastali

FOGLIO / / 9

MAPPALE / / 3

C Altri elementi identificativi

PROFONDITÀ* (m) 1 1 5

QUOTA DEL PIANO CAMPAGNA s.l.m. (m) 2 5 5

Campo pozzi

Appartenenza ad un campo pozzi X

DENOMINAZIONE Tintoria Ferraris Benna

AREA DI RISPETTO ☐

DESCRIZIONE

D Esercizio della captazione

Portate prelevate dalla captazione

DAL (gg/mm)	AL (gg/mm)	PORTATA MASSIMA (l/s)	PORTATA MEDIA (l/s)
0 1 / 0 1	3 1 / 1 2	/ / / . / 1 8 , 0	/ / / . / 1 3 , 0
/	/	. ,	. ,
/	/	. ,	. ,

VOLUME MASSIMO DI CONCESSIONE (m³) / / / . 4 1 0 . 0 0 0

PORTATA MEDIA ANNUA DERIVABILE (l/s) / / / . / 1 3 , 0

APPROVVIGIONAMENTO ALTERNATIVO: ☐

CODICE RILIEVO

E Misuratori di portate e/o volumi

MISURATORE: X CODICE RILIEVO **MSR**

F Dati strutturali

DATA DI COSTRUZIONE: __/__/____ DISPONIBILITÀ DI STRATIGRAFIE

TIPO DI FALDA DA CUI SI PRELEVA: SUPERFICIALE PROFONDA

Diametro colonna

Diametro (mm)	Profondità (*) da metri	a metri
/.300	//0	115

Filtri

Tipologia del filtro	Apertura (mm)	Profondità (*) da metri	a metri	Origine del dato (Dichiarato/ Misurato)
n.8 tratti di filtro a ponte Htot 30m	15.	/30	109	D

G Conformità di legge

CONFORMITÀ ALLA LEGGE REGIONALE 22/96 si X no da accertare

DATA DENUNCIA __/__/____ SOGGETTO DENUNCIANTE

AUTORIZZAZIONE ALLA RICERCA DATA PROVVEDIMENTO __/__ ____

Note

(*) Profondità riferita al piano di campagna

SIRI – CATASTO DERIVAZIONI IDRICHE
Scheda di rilevazione dati

2-PZZ/1

POZZO

A Dati identificativi

PZZ / 0 5

DENOMINAZIONE Pozzo P5

B Localizzazione

COMUNE VERRONE

LOCALITÀ

Dati catastali

FOGLIO / / 9

MAPPALE / 1 4

C Altri elementi identificativi

PROFONDITÀ* (m) 1 1 5

QUOTA DEL PIANO CAMPAGNA s.l.m. (m) 2 5 1

Campo pozzi

Appartenenza ad un campo pozzi X

DENOMINAZIONE Tintoria Ferraris Benna

AREA DI RISPETTO ☐

DESCRIZIONE

D Esercizio della captazione

Portate prelevate dalla captazione

DAL (gg/mm)	AL (gg/mm)	PORTATA MASSIMA (l/s)	PORTATA MEDIA (l/s)
0 1 / 0 1	3 1 / 1 2	/ / / . / 2 6 , 0	/ / / . / / 7 , 3
/	/	. ,	. ,
/	/	. ,	. ,

VOLUME MASSIMO DI CONCESSIONE (m³) / / / . 2 3 0 . 0 0 0

PORTATA MEDIA ANNUA DERIVABILE (l/s) / / / . / / 7 , 3

APPROVVIGIONAMENTO ALTERNATIVO: ☐

CODICE RILIEVO

E Misuratori di portate e/o volumi

MISURATORE: ☐ CODICE RILIEVO **MSR** ☐☐☐

F Dati strutturali

DATA DI COSTRUZIONE: ☐☐/☐☐/☐☐☐☐ DISPONIBILITÀ DI STRATIGRAFIE ☐

TIPO DI FALDA DA CUI SI PRELEVA: SUPERFICIALE ☐ PROFONDA ☐

Diametro colonna

Diametro (mm)	Profondità (*) da metri	a metri
/300	//0	115

Filtri

Tipologia del filtro	Apertura (mm)	Profondità (*) da metri	a metri	Origine del dato (Dichiarato/ Misurato)
n.7 tratti di filtro a ponte Htot 30m	15	/40	112	D

G Conformità di legge

CONFORMITÀ ALLA LEGGE REGIONALE 22/96 si [X] no ☐ da accertare ☐

DATA DENUNCIA ☐☐/☐☐/☐☐☐☐ SOGGETTO DENUNCIANTE

AUTORIZZAZIONE ALLA RICERCA ☐ DATA PROVVEDIMENTO ☐☐/☐☐ ☐☐☐☐

Note

(*) Profondità riferita al piano di campagna

SIRI – CATASTO DERIVAZIONI IDRICHE
Scheda di rilevazione dati

2-PZZ/1

POZZO

A Dati identificativi

PZZ / 0 6

DENOMINAZIONE Pozzo P6 (in progetto)

B Localizzazione

COMUNE Verrone

LOCALITÀ

Dati catastali

FOGLIO / / 3

MAPPALE / / 9

C Altri elementi identificativi

PROFONDITÀ* (m) 1 1 5

QUOTA DEL PIANO CAMPAGNA s.l.m. (m) 2 5 0

Campo pozzi

Appartenenza ad un campo pozzi X

DENOMINAZIONE Tintoria Ferraris Benna

AREA DI RISPETTO ☐

DESCRIZIONE

D Esercizio della captazione

Portate prelevate dalla captazione

DAL (gg/mm)	AL (gg/mm)	PORTATA MASSIMA (l/s)	PORTATA MEDIA (l/s)
0 1 / 0 1	3 1 / 1 2	/ / / . / 1 5 , 0	/ / / . / 1 0 , 0
/	/	. ,	. ,
/	/	. ,	. ,

VOLUME MASSIMO DI CONCESSIONE (m³) / / / . 3 1 5 . 0 0 0

PORTATA MEDIA ANNUA DERIVABILE (l/s) / / / . / 1 0 , 0

APPROVVIGIONAMENTO ALTERNATIVO: ☐

CODICE RILIEVO

E Misuratori di portate e/o volumi

MISURATORE: X

CODICE RILIEVO **MSR** ☐☐☐

F Dati strutturali

DATA DI COSTRUZIONE: ☐☐/☐☐/☐☐☐☐

DISPONIBILITÀ DI STRATIGRAFIE ☐

TIPO DI FALDA DA CUI SI PRELEVA: SUPERFICIALE ☐ PROFONDA ☐

Diametro colonna

Diametro (mm)	Profondità (*) da metri	a metri
/.350	//0	115
☐.☐☐☐	☐☐☐	☐☐☐
☐.☐☐☐	☐☐☐	☐☐☐
☐.☐☐☐	☐☐☐	☐☐☐

Filtri

Tipologia del filtro	Apertura (mm)	Profondità (*) da metri	a metri	Origine del dato (Dichiarato/ Misurato)
Tratti di filtri a ponte distribuiti	15.☐☐	/40	115	D
	☐.☐☐☐	☐☐☐	☐☐☐	☐
	☐.☐☐☐	☐☐☐	☐☐☐	☐
	☐.☐☐☐	☐☐☐	☐☐☐	☐

G Conformità di legge

CONFORMITÀ ALLA LEGGE REGIONALE 22/96 si X no ☐ da accertare ☐

DATA DENUNCIA ☐☐/☐☐/☐☐☐☐

SOGGETTO DENUNCIANTE

AUTORIZZAZIONE ALLA RICERCA ☐

DATA PROVVEDIMENTO ☐☐/☐☐ ☐☐☐☐

Note

Pozzo oggetto dell'autorizzazione alla ricerca di acqua per aumento del fabbisogno

(*) Profondità riferita al piano di campagna

SIRI – CATASTO DERIVAZIONI IDRICHE
Scheda di rilevazione dati

3-UPR

USO PRODUZIONE BENI E SERVIZI

A Dati identificativi

CODICE RILIEVO **UPR**

DENOMINAZIONE

Localizzazione

COMUNE BENNA

LOCALITÀ

INDIRIZZO STRADA TROSSI N.1

TELEFONO /015/2543022

FAX /

E-MAIL finissaggioetintoriaferraris@legalmail.it

B Esercizio

Usi effettivi

DI PROCESSO E ASSIMILATI [X]

ALIMENTARE [ ]

SERVIZI [ ]

IMPIANTI SPORTIVI [ ]

INNEVAMENTO ARTIFICIALE [ ]

RAFFREDDAMENTO [ ]

Quantità di risorsa derivata destinata allo specifico uso

DAL (gg/mm)	AL (gg/mm)	PORTATA MASSIMA (l/s)	PORTATA MEDIA (l/s)
01/01	31/12	///./77,0	///./39,0
/	/	. ,	. ,
/	/	. ,	. ,

PORTATA MEDIA (l/s) ///./39,0

VOLUME MASSIMO ANNUO (m³) //1.230.000

C Utenza

Certificazione di qualità

CATEGORIA:

EMAS [ ]

ISO 14001 [ ]

UNI EN ISO 9001 - 2000 [ ]

ALTRO [ ]

DATA DI RILASCIO / /

N° CERTIFICAZIONE

DATA SCADENZA / /

Note

SIRI – CATASTO DERIVAZIONI IDRICHE
Scheda di rilevazione dati

4-RST

RESTITUZIONE

A Dati identificativi

RST / / 1

SCARICO ☐

Localizzazione

COMUNE: BENNA

LOCALITÀ: STRADA TROSSI 15

Dati catastali

FOGLIO: / 2 2

MAPPALE: 6 3 1

B Corpo idrico

TIPOLOGIA: CORSO D'ACQUA NATURALE [X] CANALE ☐ LAGO ☐ INVASO/ LAGO ARTIFICIALE ☐ FALDA ☐

DENOMINAZIONE: ROGGIA MARCHESA

SPONDA SU CUI INSISTE L'OPERA: DESTRA [X] SINISTRA ☐

C Esercizio della restituzione

PORTATA MASSIMA RESTITUITA (l/s): ___.___,___

PORTATA MEDIA ANNUA RESTITUITA (l/s): ___.___,___

VOLUME ANNUO RESTITUITO (m³): / / 1.170.000

Portate restituite

DAL (gg/mm)	AL (gg/mm)	PORTATA MASSIMA (l/s)	PORTATA MEDIA (l/s)
__/__	__/__	___.___,___	___.___,___
__/__	__/__	___.___,___	___.___,___
__/__	__/__	___.___,___	___.___,___

RECAPITO ALTERNATIVO: ☐

CODICE RILIEVO **RST** ___

D Misuratori di portate e/o volumi

MISURATORE: [X]

CODICE RILIEVO **MSR** ___

Note

L'Azienda è autorizzata anche ad uno scarico di emergenza in pubblica fognatura gestita da CORDAR SpA Biella Servizi.

SIRI – CATASTO DERIVAZIONI IDRICHE
Scheda di rilevazione dati

6-PGR

TITOLARE – PERSONA GIURIDICA

A Intestazione

RAGIONE SOCIALE: FINISSAGGIO E TINTORIA FERRARIS SPA

CLASSIFICAZIONE:
- CONSORZIO IRRIGUO DI II GRADO ☐
- GESTORE DEL SERVIZIO IDRICO INTEGRATO ☐

B Dati anagrafici

CODICE FISCALE: 00512870023

PARTITA IVA: 00512870023

INDIRIZZO: STRADA TROSSI

N° CIVICO: //15

C.A.P.: 13871

COMUNE: BENNA

PROVINCIA: BI

NUMERO DI TELEFONO: /015/2543022

NUMERO DI FAX: /

INDIRIZZO E-MAIL: finissaggioetintoriaferraris@legalmail.it

C Soggetto diverso presso cui viene eletto il domicilio

DENOMINAZIONE:

INDIRIZZO:

N° CIVICO:

C.A.P.:

COMUNE:

PROVINCIA: