

PLANIMETRIA SCALA RISALITA ITTIOFAUNA - scala 1:100

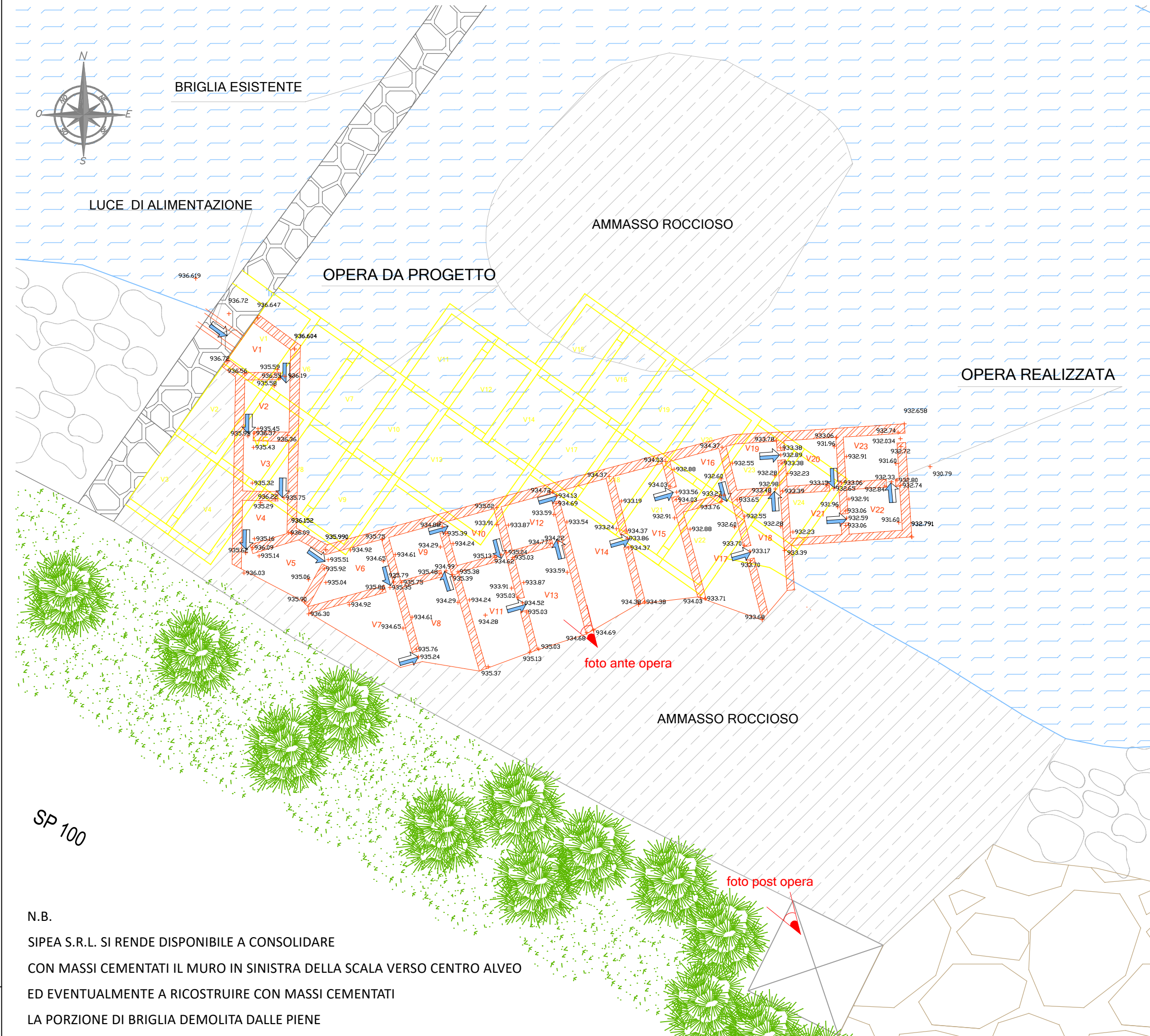

N.B.
 SIPEA S.R.L. SI RENDE DISPONIBILE A CONSOLIDARE
 CON MASSI CEMENTATI IL MURO IN SINISTRA DELLA SCALA VERSO CENTRO ALVEO
 ED EVENTUALMENTE A RICOSTRUIRE CON MASSI CEMENTATI
 LA PORZIONE DI BRIGLIA DEMOLITA DALLE PIENE



foto pre opera



foto post opera

PIANTA OPERA REALIZZATA - scala 1:50

LUCE DI ALIMENTAZIONE



IMPIANTO IDROELETTRICO DI ROSAZZA

Oggetto:
 DOMANDA DI VARIANTE IN SANATORIA
 Regione Piemonte -- Provincia di Biella -- Comuni di Piedicavallo e Rosazza

| | |
|---|----------------------------|
| Documentazione di progetto: Scala di risalita: confronto planimetria realizzato - progetto | Elaborato: TT.06 |
| | Scala: 1:200 |

| EMMISSIONE | PRESENTAZIONE | REVISIONE 1 | | REVISIONE 2 | |
|------------|---------------|-------------|-------|---------------|-------|
| COMMESSA | Rosazza TT06 | Data | Sigla | Data | Sigla |
| Redazione | Marzo 2023 | PG | | Febbraio 2024 | TC |
| Verifica | Marzo 2023 | AM | | Febbraio 2024 | AM |
| Controllo | Marzo 2023 | SC | | Febbraio 2024 | SC |

Timbro e firma dei professionisti responsabili:

OVADAPROGETTI s.a.s.
 ing. SERGIO COLOMBO
 VIA VITTORIO VENETO 11 - 15076 OVADA (ALESSANDRIA)
 tel/fax +39-0143-81293 - email sergio.colombo@ovadaprogetti.it



SIPEA srl