

IMPIANTO IDROELETTRICO DI ROSAZZA

REGIONE PIEMONTE – PROVINCIA DI BIELLA – COMUNI DI PIEDICAVALLO E ROSAZZA

Oggetto:

DOMANDA DI VARIANTE IN SANATORIA

Documentazione di progetto:

**PIANO PARTICELLARE DI ESPROPRIO _
retrocessioni**

Elaborato:

PPE_Tav3

EMISSIONE	PRESENTAZIONE		REVISIONE 1		REVISIONE 2	
COMMESSA	Rosazza_PPE		Rosazza_PPE		Rosazza_PPE	
	Data.	Sigla	Data	Sigla	Data	Sigla
Redazione	Luglio 2023	PG				
Verifica	Luglio 2023	AM				
Controllo	Luglio 2023	SC				

Timbro e firma dei professionisti

OVADAPROGETTI s.a.s.

ing. SERGIO COLOMBO
VIA VITTORIO VENETO 11 - 15076 OVADA (ALESSANDRIA)
tel/fax +39-0143-81293 - email sergio.colombo@ovadaprogetti.it



Sipea S.r.L.



Tavola 7.3

PLANIMETRIA 1 DI 1
SCALA 1:500

LEGENDA

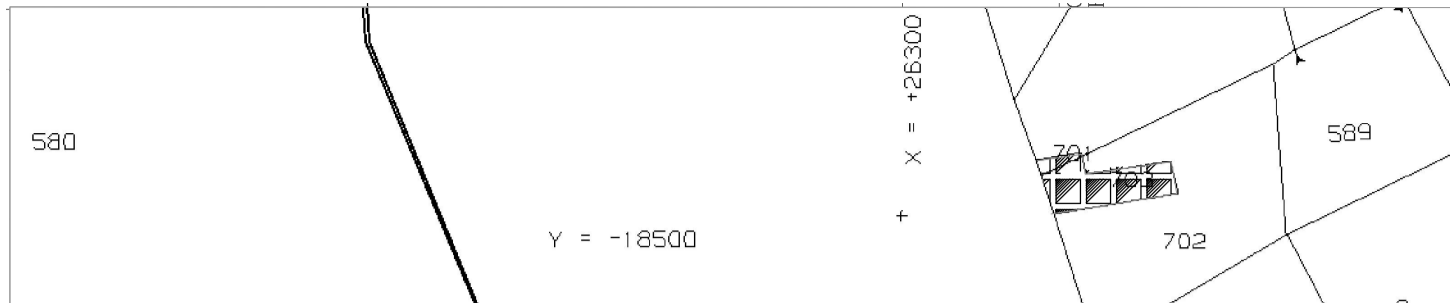
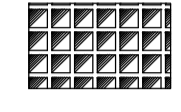

AREE OGGETTO DI
RETROCESSIONE

Ufficio Provinciale - Territorio - Direttore DR. ALFONSO TORTENA Vis. tel.

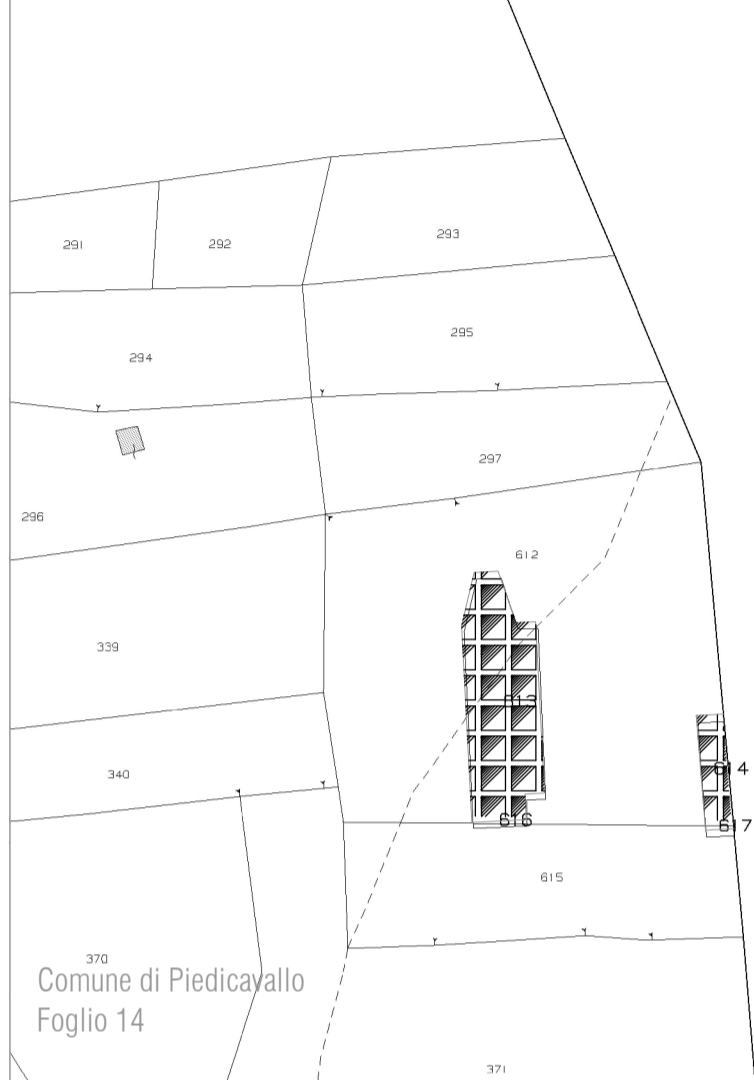

27-Apr-
Prot. n.
Scala originale: 1:500
Dimensione cornice: 133.500 x 94.500 metri

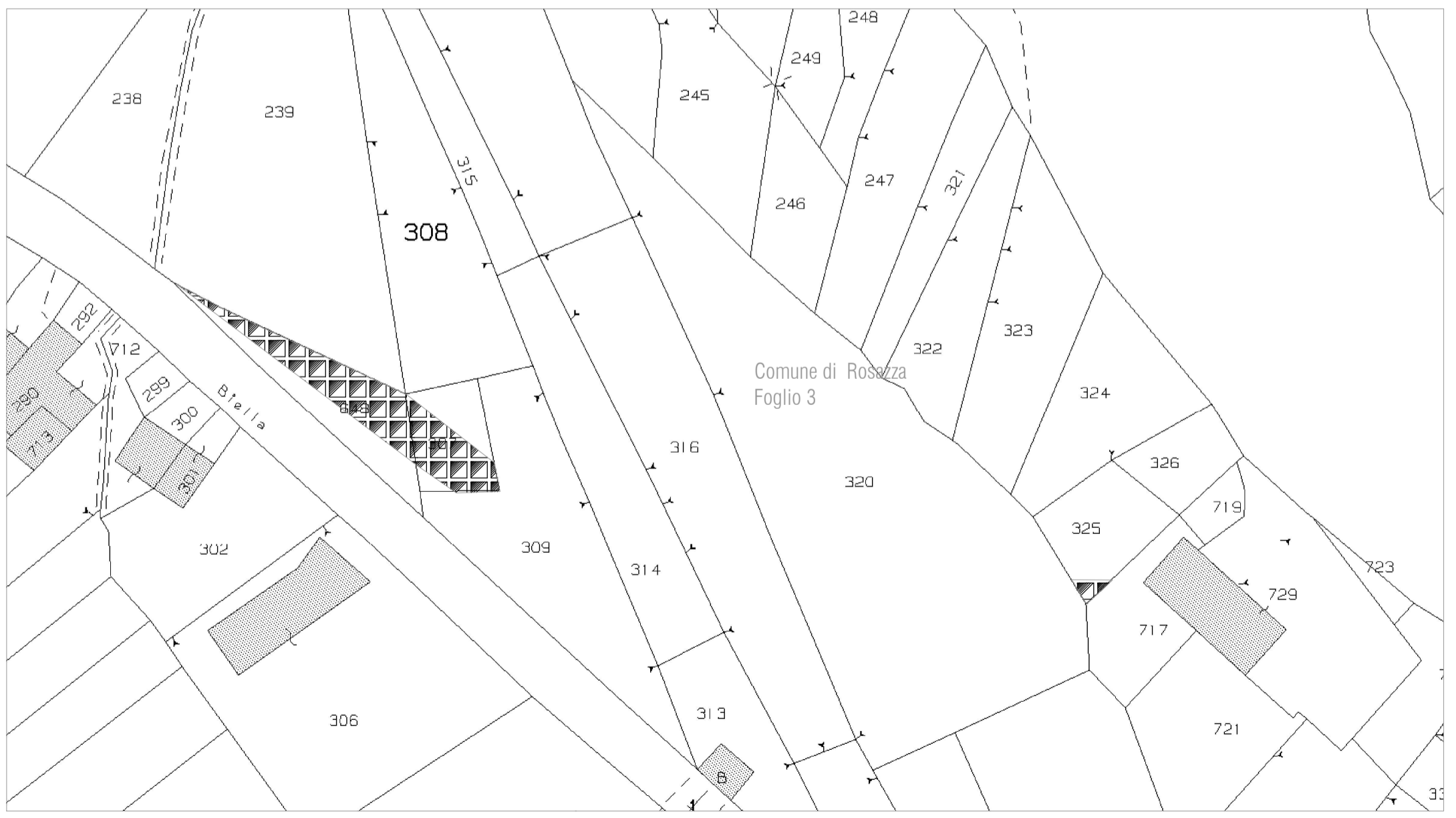
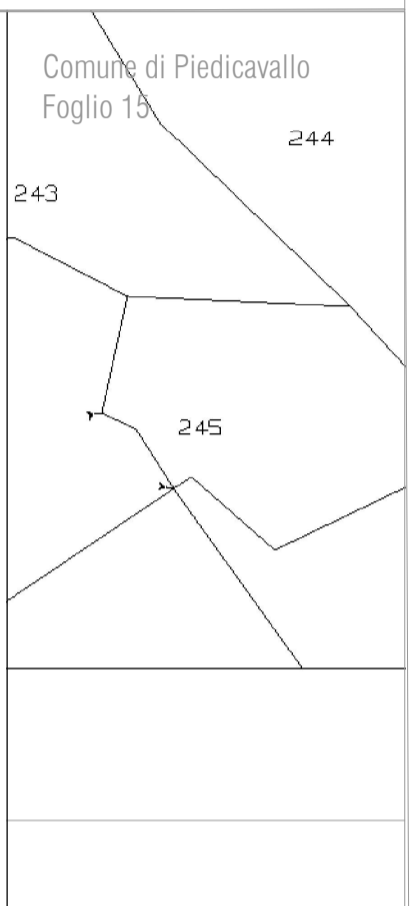

IMPIANTO IDROELETTRICO DI ROSAZZA

COMUNE CENSUARIO	Foglio NTC	mappale NCT	planimetria	INTESTATARI CATASTALI	DATI CATASTALI			SUPERFICIE INTERESSATE DALLA RETROCESSIONE [mq]	
					DIRITTI E ONERI REALI	QUALITA'	Superficie intero mappale mq	SUPERFICIE DI DI ESPRIRPIO [mq]	SUPERFICIE DI DI ASSERVIMENTO [mq]
PIEDICAVALLO (BI)	15	701	1	ROSAZZA GIANGROS SILVIA - C.F. RSZSLV59H50H501B	Proprietà 1/2	BOSCO CEDUO	2	2,00	
				ROSAZZA GIANGROS STEFANO - C.F. RSZSFN62L23H501N	Proprietà 1/2				
PIEDICAVALLO (BI)	15	703	1	GALLINA ANNA - C.F. GLLNNA54E44A859R	Proprietà 1/1	BOSCO CEDUO	21	21,00	
PIEDICAVALLO (BI)	14	613	1	VALZ MATTE FEDERICA - C.F. VLZFR69D42A859O	Nuda proprietà 1/1	PRATO	70	70,00	
				VALZ MATTE FRANCO - C.F. VLZFN42B27F776	Usufrutto 1/1				
PIEDICAVALLO (BI)	14	614	1	VALZ MATTE FEDERICA - C.F. VLZFR69D42A859O	Nuda proprietà 1/1	PRATO	12	12,00	
				VALZ MATTE FRANCO - C.F. VLZFN42B27F776	Usufrutto 1/1				
PIEDICAVALLO (BI)	14	616	1	POZZATO LUCA ORESTE - C.F. PZZLRS71P23L872E	Proprietà 1/1	PRATO	1	1,00	
PIEDICAVALLO (BI)	14	617	1	POZZATO LUCA ORESTE - C.F. PZZLRS71P23L872E	Proprietà 1/1	PRATO	1	1,00	
ROSAZZA (BI)	3	648	1	MOSCA SIEZ GUALTIERO - C.F. MSCGTR48M15H662E	Proprietà 18/36	BOSCO CEDUO	130		67
				MOSCA SIEZ FEDERICO - C.F. MSCFR74T21A859I	Proprietà 2/36				
				MOSCA SIEZ FILIPPO - C.F. MSCFPP78E03A859U	Proprietà 2/36				
				MOSCA SIEZ MARIA LETIZIA - C.F. MSCML77L56A859N	Proprietà 6/36				
				MOSCA SIEZ RICCARDO - C.F. MSCRCR82P19A859P	Proprietà 2/36				
				MAGNANI GHISO' PIER GIORGIO - MGNPGR83E06A859E	Proprietà 3/36				
MAGNANI GHISO' SILVIA - MGNLSV79E61A859R	Proprietà 3/36								
ROSAZZA (BI)	3	307		BERTAGNOLIO ANGELA - C.F. BRTNGL43D57A280V	Proprietà 1/4 in regime di comunione dei beni	SEMINATIVO	80		43
				BERTAGNOLIO ANGELA - C.F. BRTNGL43D57A280V	Proprietà 5/8				
				IMASSI MATTEO - C.F. MSSMTT73T21A859S	Proprietà 250/2000				
ROSAZZA (BI)	3	325	1	MOSCA RITA - C.F. MSCRTI38M62H561U	Proprietà 1000/1000	BOSCO CEDUO	100		7