

IMPIANTO IDROELETTRICO DI CAMPIGLIA CERVO

REGIONE PIEMONTE – PROVINCIA DI BIELLA – COMUNE DI CAMPIGLIA CERVO

Oggetto:

DOMANDA DI VARIANTE IN SANATORIA

Documentazione di progetto:

PIANO PARTICELLARE DI ESPROPRIO

Elaborato:

PPE_Tav7.1

EMISSIONE	PRESENTAZIONE		REVISIONE 1		REVISIONE 2	
COMMESSA	Campiglia Cervo _PPE		Campiglia Cervo _PPE		Campiglia Cervo _PPE	
	Data.	Data	Data	Sigla	Data	Sigla
Redazione	Agosto 2023	PG	Marzo 2024	TC		
Verifica	Agosto 2023	AM	Marzo 2024	AM		
Controllo	Agosto 2023	SC	Marzo 2024	SC		

Timbro e firma dei professionisti

OVADAPROGETTI s.a.s.

ing. SERGIO COLOMBO
VIA VITTORIO VENETO 11 - 15076 OVADA (ALESSANDRIA)
tel/fax +39-0143-81293 - email sergio.colombo@ovadaprogetti.it



Sipea S.r.L.

IMPIANTO IDROELETTRICO DI CMPIGLIA CERVO

COMUNE CENSUARIO	Foglio NTC	mappale NCT	Planimetria	INTESTATARI CATASTALI	D A T I C A T A S T A L I			SUPERFICI di Esproprio/Asservimento indicata DA PROGETTO		SUPERFICIE DI ESPROPRIO/ASSERVIMENTO INTERESSATE DALLE OPERE REALIZZATE [mq]		INDENNITA' AGGIUNTIVA 0,35 euro al mq	
					DIRITTI	QUALITA'	Superficie intero mappale mq	SUPERFICIE DI ESPROPRIO [mq]	SUPERFICIE DI ASSERVIMENTO [mq]	SUPERFICIE DI ESPROPRIO [mq]	SUPERFICIE DI ASSERVIMENTO [mq]	INDENNITATI ESPROPRIO	INDENNITATI ASSERVIMENTO
CAMPIGLIA CERVO (BI)	4	379	1	PRINA CERAI GIANNA - C.F. PRNGNN56M45A280R	Proprietà 1/1	PRATO	1940		104	31,0	115,2	10,8	3,9
CAMPIGLIA CERVO (BI)	4	381	1	REDA IVAN - C.F. RDEVN67H25A859M -	Proprietà 1/4	PRATO	326		81	14,1	106,9	4,9	9,0
				REDA MIRCO - C.F. RDEMRC69E29A859N	Proprietà 1/4								
				REDA ORESTE - C.F. DERST61D22A859N	Proprietà 1/4								
				REDA OSANNA - C.F. RDESNN59A44L436P	Proprietà 1/4								
CAMPIGLIA CERVO (BI)	4	384	1	REDA IVAN - C.F. RDEVN67H25A859M -	Proprietà 1/4	PRATO	56	56			21,0		7,4
				REDA MIRCO - C.F. RDEMRC69E29A859N	Proprietà 1/4								
				REDA ORESTE - C.F. DERST61D22A859N	Proprietà 1/4								
				REDA OSANNA - C.F. RDESNN59A44L436P	Proprietà 1/4								
CAMPIGLIA CERVO (BI)	4	380	1	PRINA CERAI GIANNA - C.F. PRNGNN56M45A280R	Proprietà 1/1	PRATO	36	36		9,8		3,4	
CAMPIGLIA CERVO (BI)	4	318	1	MOSCA MARC PIA - C.F. MSCPIA02R47M373K	Proprietà 1/1	PRATO	780		24		5,3		
CAMPIGLIA CERVO (BI)	10	707	1	COMUNE DI CAMPIGLIA CERVO C.F. 81021460027	Proprietà 1/1	BOSCO	1320		336		340,0		1,4
CAMPIGLIA CERVO (BI)	6	152	3	DIONISIO ROBERTO - C.F. DNSRRT47R13L219Q	Proprietà 1/2	PRATO	300		61,00		61,0		0,0
				JANNUSSI NADIA - C.F. JNNDA47M622110Q	Proprietà 1/2								
CAMPIGLIA CERVO (BI)	6	147	3	MINO BARALE MARIA TERESA - C.F. MNBMT32B63E552T	comprop in com leg con prario carlo	BOSCO CEDUO	60		1,00		1,0		0,0
				PRARIO CARLO - C.F. PRRCRL30H28Z210S	comprop in com leg con mino barale maria teresa								
CAMPIGLIA CERVO (BI)	6	212	3	GILARDI PATIET PIA - C.F. GLRPIA14R60B508Q	Proprietà 1/1	BOSCO MISTO	390		105,00		105,0		0,0
CAMPIGLIA CERVO (BI)	6	213	4	ETCU ADRIAN GHEORGHE - C.F. TCEDNG83S302129K	Proprietà 1/2	BOSCO MISTO	950		1325,00		132,0		0,0
				ETCU ELENA - C.F. TCELNE87E612129T	Proprietà 1/2								
CAMPIGLIA CERVO (BI)	6	236	4	NORZA ROS STEFANO - C.F. NRZSFN64D25Z335L	Proprietà 1/3	BOSCO CEDUO	19		13,00		13,0		0,0
				NORZA ROS ALESSANDRO	Proprietà 1/3								
				NORZA ROS MARIA ROSA - C.F. NRZMRS44C53B508F	Proprietà 1/3								
CAMPIGLIA CERVO (BI)	6	235	4	NORZA ROS STEFANO - C.F. NRZSFN64D25Z335L	Proprietà 1/3	PRATO	100						0,0
				NORZA ROS ALESSANDRO	Proprietà 1/3								
				NORZA ROS MARIA ROSA - C.F. NRZMRS44C53B508F	Proprietà 1/3								
CAMPIGLIA CERVO (BI)	6	234	4	FRANCAVILLA CHIARA - C.F. FRNCHR80A59F205Z	Proprietà 666/6000	PRATO	67						0,0
				FRANCAVILLA GIUSEPPE - C.F. FRNGPP47R09F284Q	Proprietà 333/3000								
				FRANCAVILLA MARTA - C.F. FRNMRT82E63F205Z	Proprietà 666/6000								
				MOSCA ROS TRONZET ANNA - C.F. MSCNNA51L58F205J	Proprietà 333/3000								
				MOSCA ROS TRONZET GABRIELLA - C.F. MSCGRL59A63F205V	Proprietà 333/3000								
CAMPIGLIA CERVO (BI)	6	354	4	DE CESARE GIOVANNA - C.F. DCSGNN39D42F205L	Proprietà 1/1	PRATO	100					0,0	
CAMPIGLIA CERVO (BI)	6	413	4	DE CESARE GIOVANNA - C.F. DCSGNN39D42F205L	Proprietà 1/1	PRATO	283						0,0
CAMPIGLIA CERVO (BI)	6	230	4	DE CESARE GIOVANNA - C.F. DCSGNN39D42F205L	Proprietà 1/1	PRATO	80						0,0
CAMPIGLIA CERVO (BI)	8	459	4	MOSCA ROS ZELINA - C.F. MSCZLN97R51B508B	Proprietà 1/1	PRATO	250						0,0
CAMPIGLIA CERVO (BI)	8	118	4	BRANCALE BRUNO - C.F. BRNBRN47C07L872J	Proprietà 1/2	PRATO	140						0,0
				UGLIETTI PACIFICA - C.F. GLTPFC52L53C483X	Proprietà 1/2								
CAMPIGLIA CERVO (BI)	8	493	4	NORZA ALEXANDER C.F. NRZLND70D25A859W	Proprietà 1/1	PRATO	40	40		40,0			0,0
CAMPIGLIA CERVO (BI)	8	122	4	ROSAZZA LUIGIA C.F. RSZLGU13A66H662X	Proprietà 1/1	ENTE URBANO	59	59		59,0			0,0
CAMPIGLIA CERVO (BI)	8	120	4	NORZA ALEXANDER C.F. NRZLND70D25A859W	Proprietà 1/1	PRATO	28	28		28,0			0,0
CAMPIGLIA CERVO (BI)	8	121	4	NORZA ALEXANDER C.F. NRZLND70D25A859W	Proprietà 1/1	BOSCO CEDUO	60	60		60,0			0,0
CAMPIGLIA CERVO (BI)	8	123	4	MILANACCIO MARIUCCIA C.F. MLNMCC33B45A280F	Proprietà 1/1	PRATO	310	310		310,0			0,0
CAMPIGLIA CERVO (BI)	8	124	4	MILANACCIO MARIUCCIA C.F. MLNMCC33B45A280F	Proprietà 1/1	BOSCO CEDUO	280	280		280,0			0,0
CAMPIGLIA CERVO (BI)	8	125	4	NORZA ALEXANDER - C.F. NRZLND70D25A859W	Proprietà 1/1	BOSCO CEDUO	330		38,00		38,0		0,0

IMPIANTO IDREOLETTICO DI CMPIGLIA CERVO

CAMPIGLIA CERVO (BI)	8	126	5	NORZA ROS STEFANO - C.F. NRZSFN64D25Z335L	Proprietà 1/3	PRATO	380		72,00		72,0		0,0
				NORZA ROS ALESSANDRO	Proprietà 1/3								
				NORZA ROS MARIA ROSA - C.F. NRZMRS44C53B508F	Proprietà 1/3								
CAMPIGLIA CERVO (BI)	8	469	5	CANOVA CALORI Giulia - C.F. NVGLI79D57A859Q	Proprietà 1/1	ENTE URBANO	170		13,00		13,0		0,0
CAMPIGLIA CERVO (BI)	8	471	5		Proprietà 1/1	ENTE URBANO	140		39,00		39,0		0,0
CAMPIGLIA CERVO (BI)	8	132	5	NORZA RENZO - C.F. NRZRNZ38P22B508Y	Proprietà 1/1	PRATO	390		46,00		46,0		0,0
CAMPIGLIA CERVO (BI)	8	134	5	PROVINCIA DI BIELLA - C.F. 90027160028	Proprietà 1/1	PRATO	130		26,00		26,0		0,0
CAMPIGLIA CERVO (BI)	8	136	5	ALLARA CARLIN GIULIANA - C.F. LLRGLN92L60B508J	Proprietà 1/1	PRATO	135		26,00		26,0		0,0
CAMPIGLIA CERVO (BI)	8	189	5	CANOVA CALORI GIULIA - C.F. CNVGLI79D57A859Q	Proprietà 1/1	PRATO	1960		286,00		286,0		0,0
CAMPIGLIA CERVO (BI)	8	193	5	CLAES MAXIME STEPHANE JEAN - C.F. CLSMMS92H19Z103O	Proprietà 1/2	PRATO	490		76,00		76,0		0,0
				CLAES YVAN JOSSE- C.F. CLSYNJ57R03Z312Y	Proprietà 1/2								
CAMPIGLIA CERVO (BI)	8	452	5	PROVINCIA DI BIELLA - C.F. 90027160028	Proprietà 1/1	PRATO	2800		116,00		116,0		0,0
CAMPIGLIA CERVO (BI)	8	191	5	NORZA RICCARDO ; FU PIETRO	Proprietà 1/1	PRATO	260		31,00		31,0		0,0
CAMPIGLIA CERVO (BI)	8	192	5	PROVINCIA DI BIELLA - C.F. 90027160028	Proprietà 1/1	PRATO	740		38,00		38,0		0,0

Tavola 7.1

PLANIMETRIA 1 DI 5
SCALA 1:500

LEGENDA

-  AREE OGGETTO DI ESOPRIO da progetto
-  AREE OGGETTO DI ASSERVIMENTO da progetto
-  AREE OGGETTO DI ASSERVIMENTO opera realizzata
-  AREE OGGETTO DI ESOPRIO opera realizzata



Comune di Campiglia Cervo
Foglio 4

Comune di Campiglia Cervo
Foglio 10

Scala originale: 1:1000
Dimensione cornice: 388.000 x 276.000 metri



LEGENDA

 AREE OGGETTO DI ESPROPRIO da progetto

 AREE OGGETTO DI ASSERVIMENTO da progetto

 AREE OGGETTO DI ASSERVIMENTO opera realizzata

 AREE OGGETTO DI ESPROPRIO opera realizzata

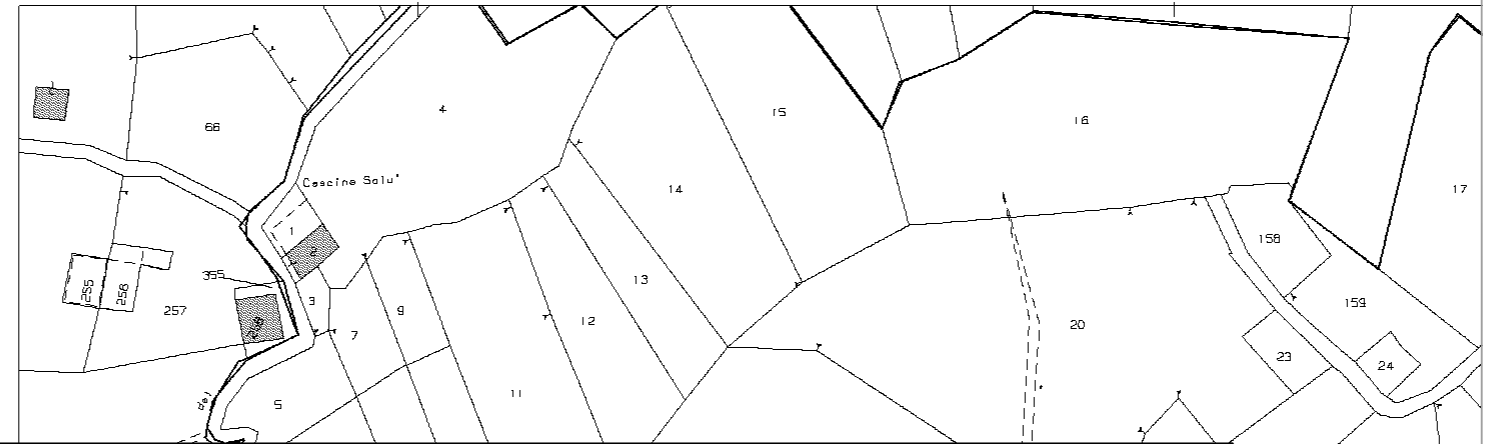

9-Lug-2018 11:53:15
Prot. n. T121758/2018

Scala originale: 1:1000
Dimensione cornice: 388.000 x 276.000 metri



Vis. tel. (0.90 euro)
9-Lug-2018 11:54:58
Prot. n. T122005/2018
Scala originale: 1:500
Dimensione cornice: 104.000 x 138.000 metri
Comune: CAMPIGLIA CERVO
Foglio: 6

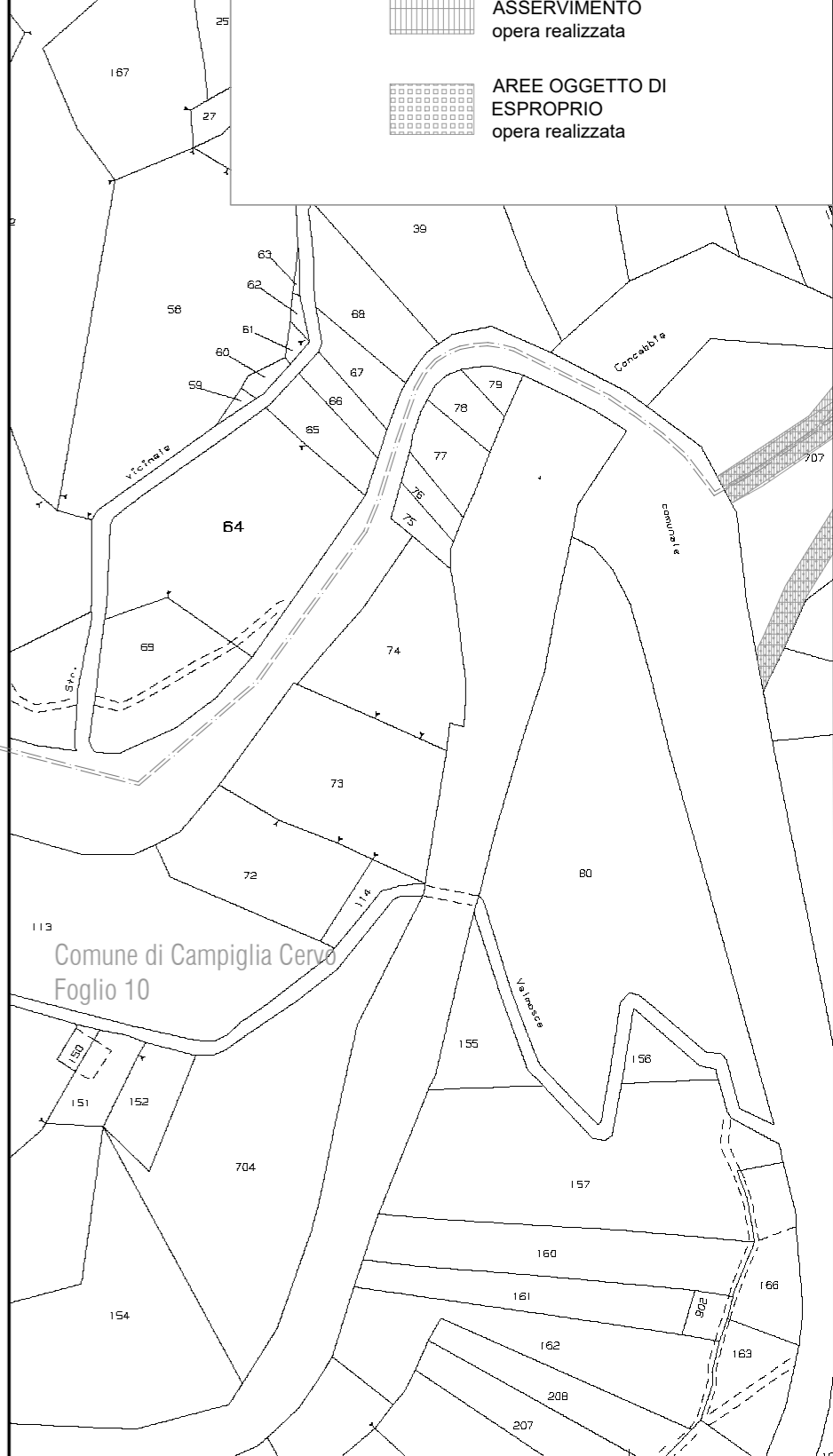

Direzione Provinciale

Tavola 7.1
PLANIMETRIA 3 DI 5
SCALA 1:500
LEGENDA

-  AREE OGGETTO DI ESPROPRIO da progetto
-  AREE OGGETTO DI ASSERVIMENTO da progetto
-  AREE OGGETTO DI ASSERVIMENTO opera realizzata
-  AREE OGGETTO DI ESPROPRIO opera realizzata

Territorio - Direttore DR. GIAN LUCA PERLA

Vis. tel. (0.90 euro)



Comune: (BI) CAMPIGLIA CERVO/A
Foglio: 6
Scala originale: 1:500
Dimensione cornice: 133.500 x 94.500 metri
Protocollo pratica T330727/2024
20-Mar-2024 17:12:50



Tavola 7.1
PLANIMETRIA 4 DI 5
SCALA 1:500
LEGENDA

-  AREE OGGETTO DI ESPROPRIO da progetto
-  AREE OGGETTO DI ASSERVIMENTO da progetto
-  AREE OGGETTO DI ASSERVIMENTO opera realizzata
-  AREE OGGETTO DI ESPROPRIO opera realizzata



Tavola 7.1

PLANIMETRIA 5 DI 5
SCALA 1:500

LEGENDA

-  AREE OGGETTO DI ESPROPRIO da progetto
-  AREE OGGETTO DI ASSERVIMENTO da progetto
-  AREE OGGETTO DI ASSERVIMENTO opera realizzata
-  AREE OGGETTO DI ESPROPRIO opera realizzata

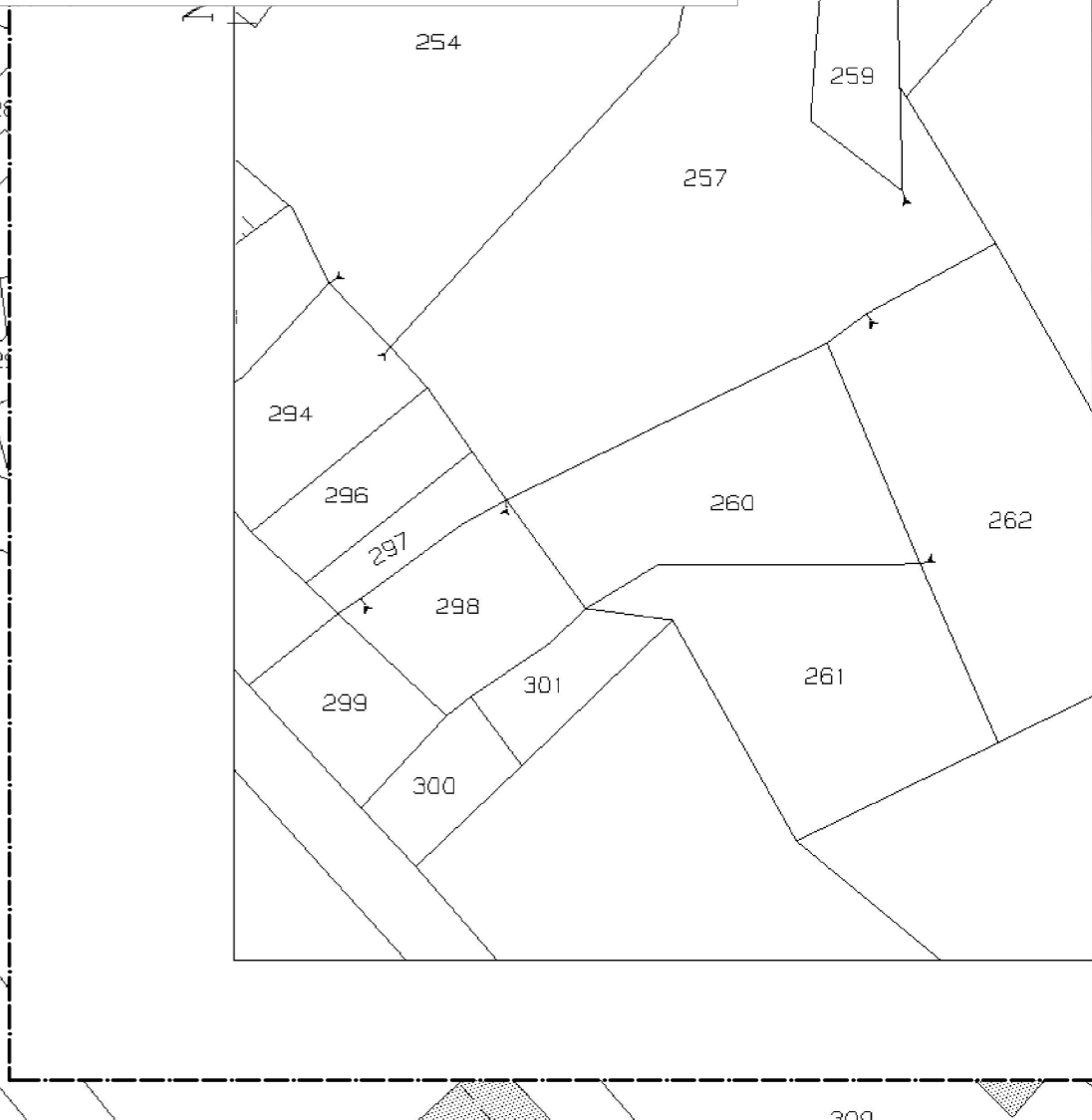
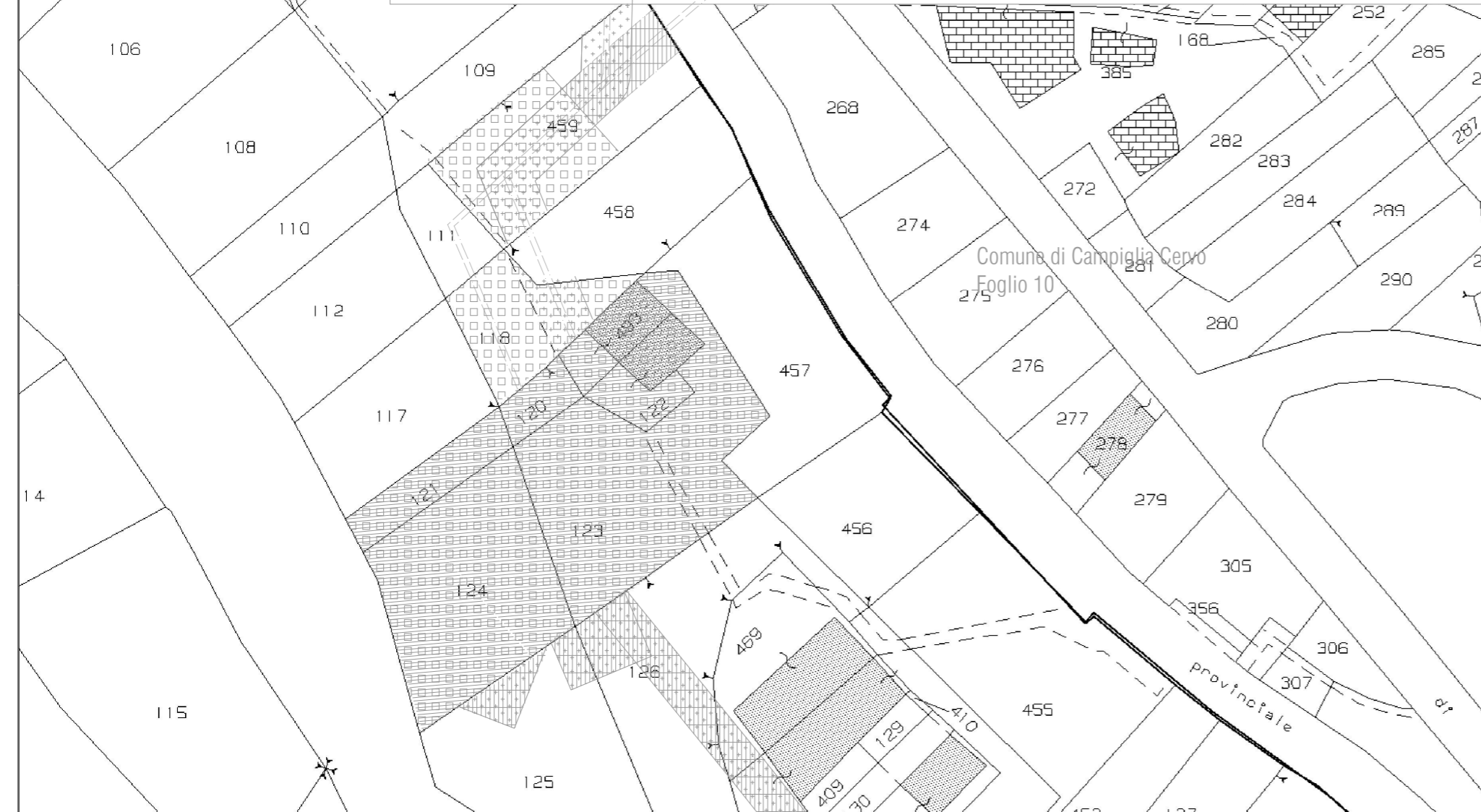
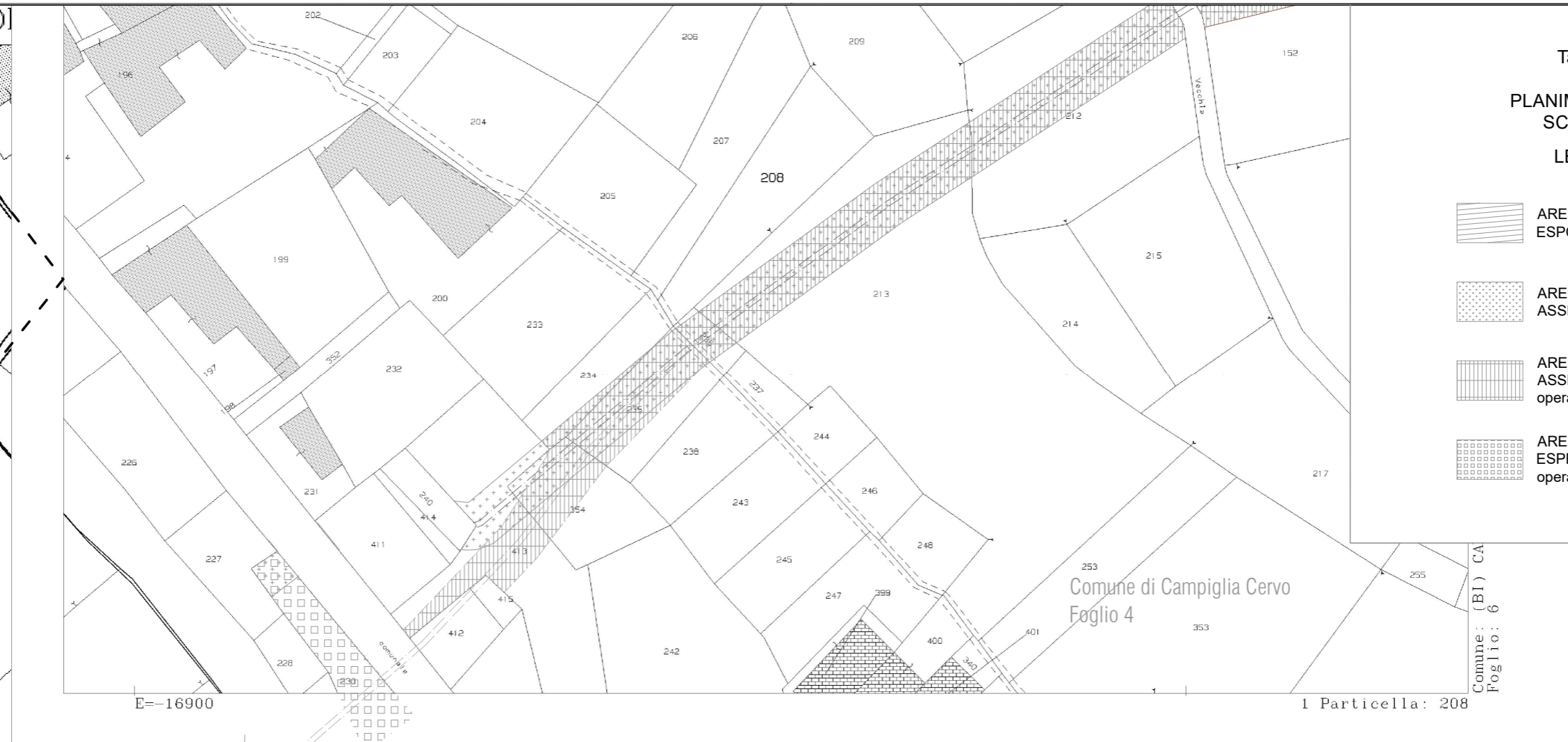