

Vasca di carico con progetto esecutivo marzo 2021

Centrale realizzata come indicato nel progetto esecutivo architettonico agosto 2021 e confermato con quanto riportato nell'elaborato consegnato in sanatoria Cam\_Tav05\_mag2023

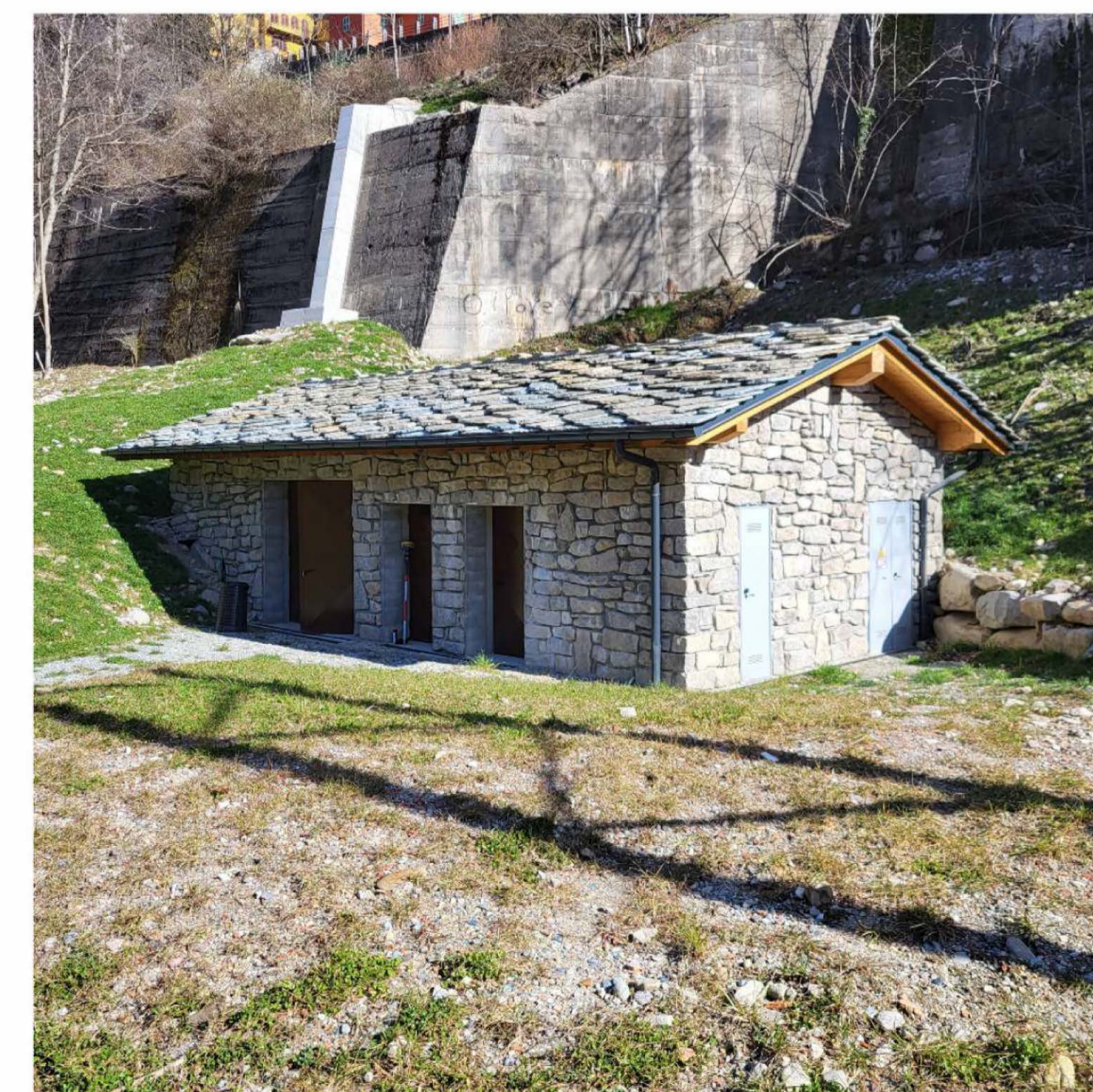
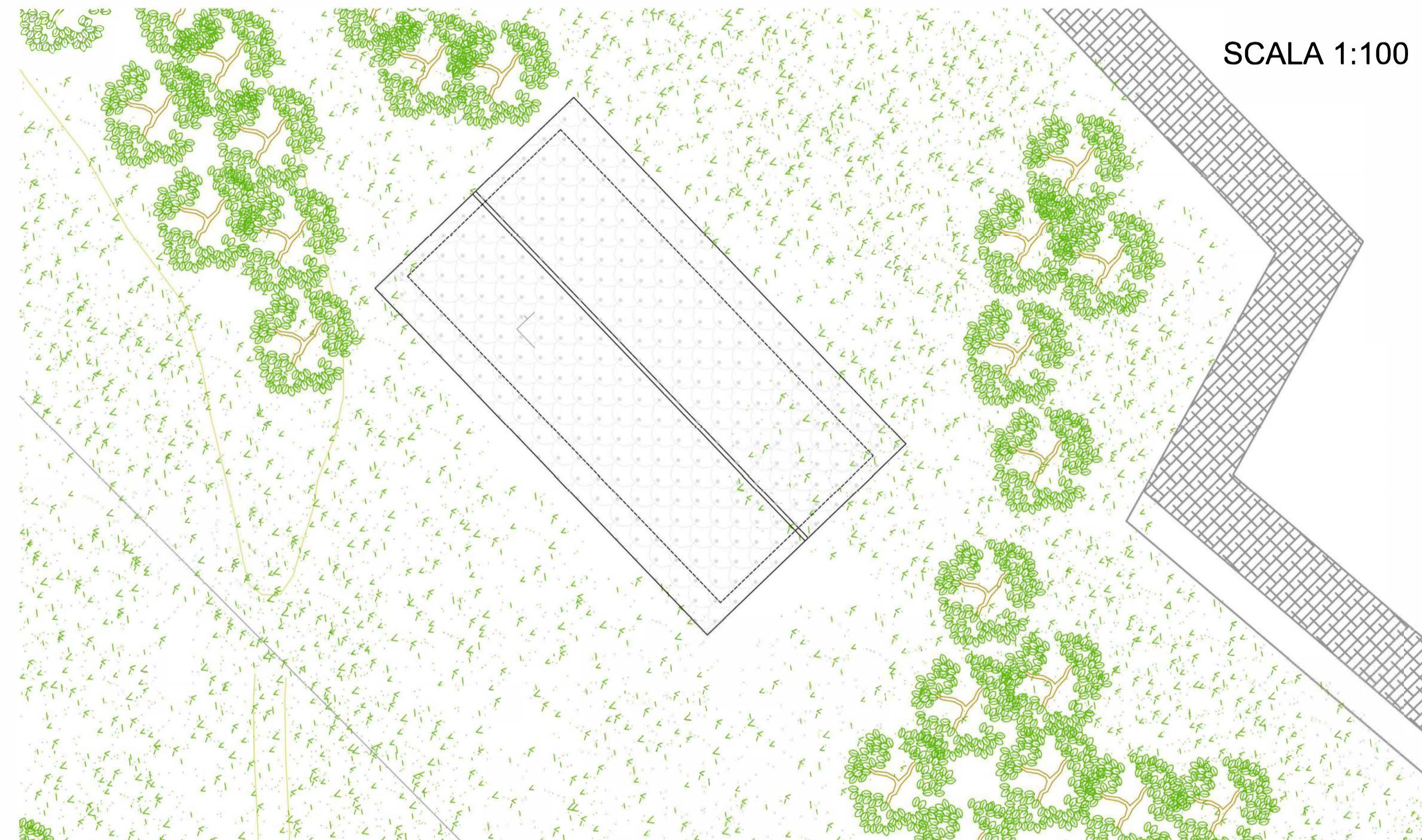
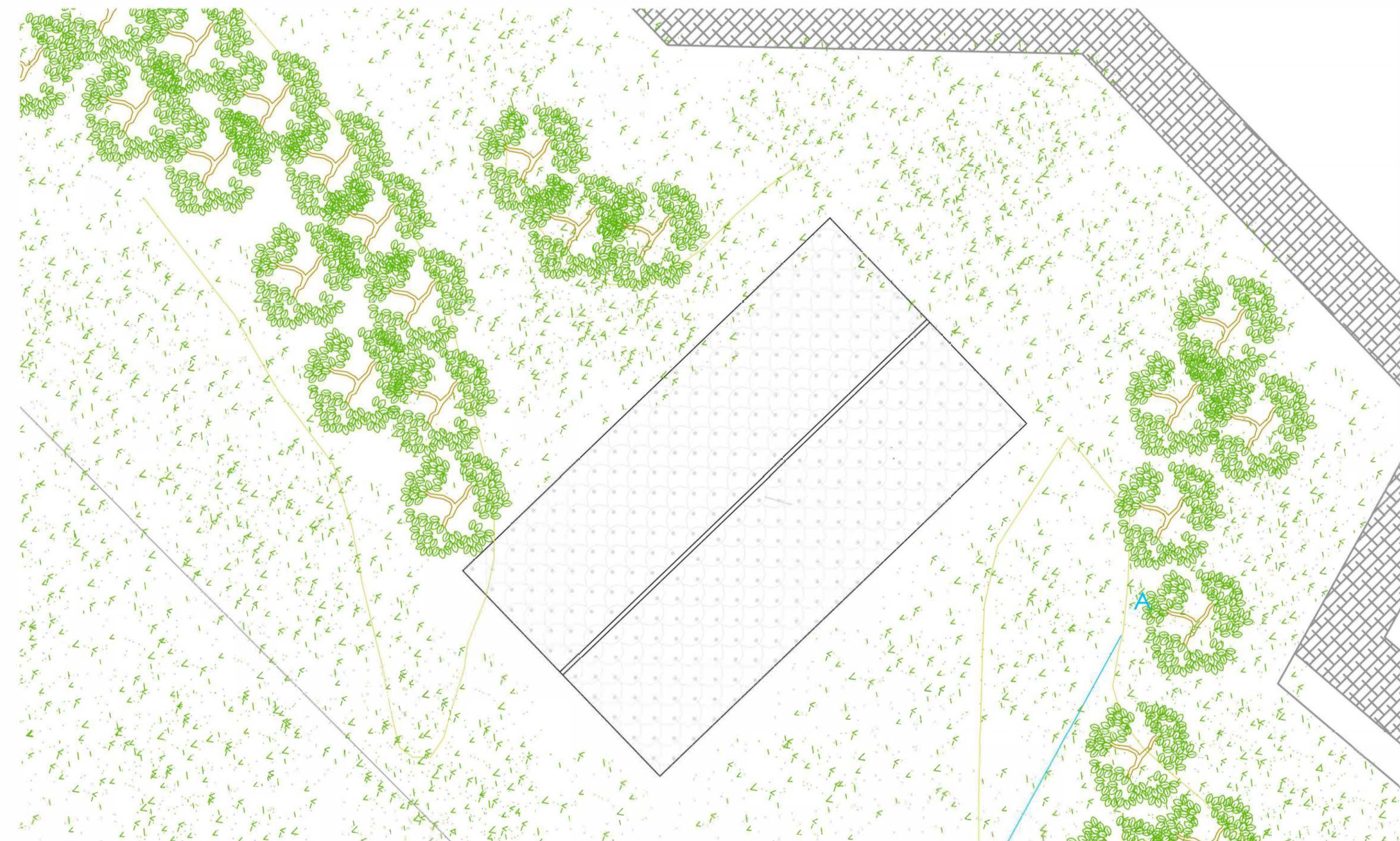
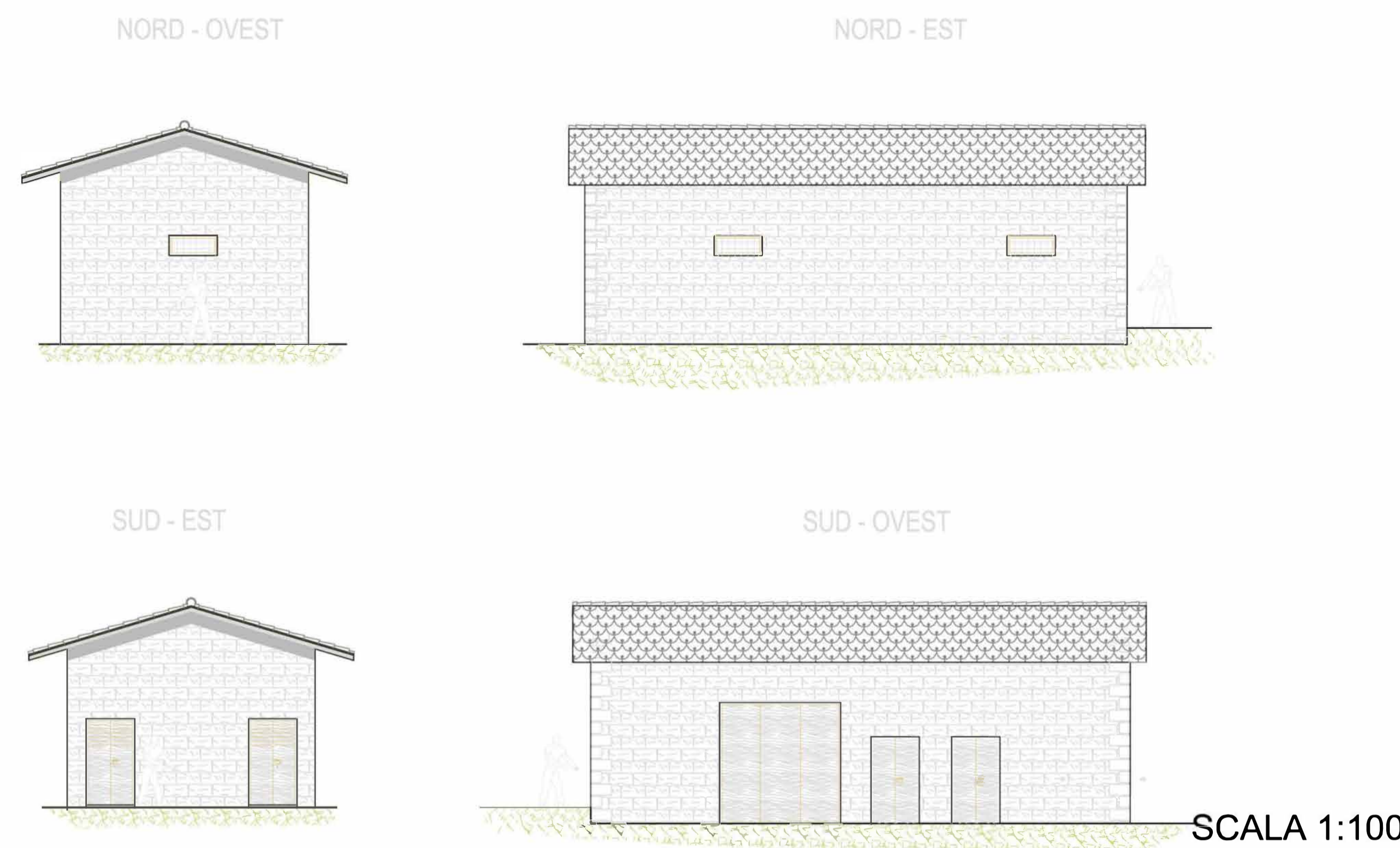

Centrale di produzione	sezioni occupata	altezza	volume occupato
	m <sup>2</sup>	m	m <sup>3</sup>
Realizzata	83,0	5,4	448,3
Autorizzata	83,0	5,4	448,3

IMPIANTO IDROELETTRICO DI CAMPIGLIA CERVO

Oggetto:  
DOMANDA DI VARIANTE IN SANATORIA  
Regione Piemonte – Provincia di Biella – Comuni di Campiglia Cervo

Documentazione di progetto:  
Verifica volumi realizzati rispetto a quanto autorizzato ai sensi dell'art.167, comma 4 lettera a) D.Lgs 42/2004  
Elaborato:  
**Tav.01B.INT**  
Scala:  
indicate

EMMISSIONE COMMESSA	PRESENTAZIONE		REVISIONE 1		REVISIONE 2	
	Data	Segna	Data	Segna	Data	Segna
Redazione	Giugno 2024	TC				
Verifica	Giugno 2024	AM				
Controllo	Giugno 2024	SC				

Timbro e firma dei professionisti

OVADAPROGETTI s.a.s.  
via SIRTORI COLLENO  
via VITTORIO VENETO 11 - 13018 OVADA (ALESSANDRIA)  
tel. +39 0142 81200 - mail: ovadaprogetti@ovadaprogetti.it



SIPEA srl