

## Scala di risalita autorizzata

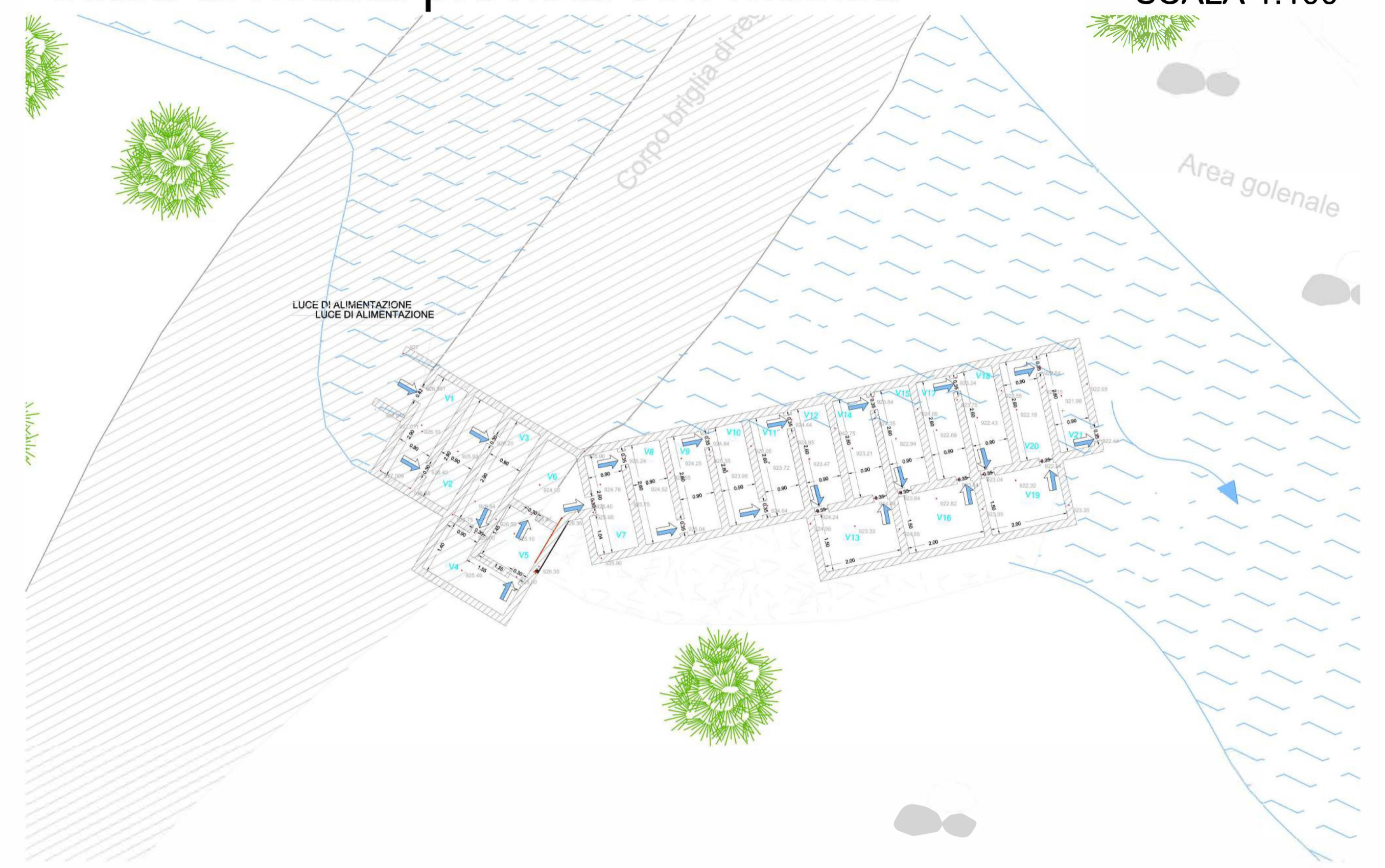

## Scala di risalita prevista con modifica



Scala di risalita	sezioni occupata	altezza	V. occupato fuori terra
	m <sup>2</sup>	m	m <sup>3</sup>
Come da modifca proposta	24,88	1,1	27,37
Autorizzata	16,7	1,75	29,22

### IMPIANTO IDROELETTRICO DI CAMPIGLIA CERVO

Oggetto:  
**DOMANDA DI VARIANTE IN SANATORIA**  
 Regione Piemonte -- Provincia di Biella -- Comuni di Campiglia Cervo

Documentazione di progetto:  
**Verifica volumi proposti rispetto a quanto autorizzato ai sensi dell'art.167, comma 4 lettera a ) D.Lgs 42/2004**  
 Elaborato: **Tav.01C.INT**  
 Scala: **indicate**

EMISSIONE COMMESSA	PRESENTAZIONE		REVISIONE 1		REVISIONE 2	
	Data	Sigla	Data	Sigla	Data	Sigla
Redazione	Giugno 2024	TC				
Verifica	Giugno 2024	AM				
Controllo	Giugno 2024	SC				

Timbro e firma dei professionisti  
**OVADAPROGETTI s.a.s.**  
 Ing. SERGIO COLOMBO  
 VIA VITTORIO VENETO 11 - 15076 OVADA (ALESSANDRIA)  
 tel/fax +39-0143-81293 - email sergio.colombo@ovadaprogetti.it



**SIPEA srl**