Bettoni 4.0

Bettoni 4.0 Srl
Località Forno Fusorio, 24020 Azzone (BG)
Tel. +39 0346 54144 - Fax +39 0346 54260
PEC: bettoni4.0@pec.it

Oggetto

PROGETTO DI RINNOVO E MODIFICA DELL'ATTIVITA' ESTRATTIVA DI GHIAIA E SABBIA IN LOCALITA' CASCINA VALLE NEL COMUNE DI CAVAGLIÀ (BI).
REVISIONE 2025

Revisione	Data
0	maggio 2025

Tavola	Scala
INDIVIDUAZIONE DI MASSIMA INTERVENTI DI PROGETTO SU PLANIMETRIA STATO DI FATTO	1:1500

Il tecnico	Il titolare
	Bettoni 4.0 Srl

Bettoni 4.0 S.r.l.
Loc. Forno Fusorio - 24020 AZZONE (BG)
C.F e P.I.: 04035880163 - Cod. SDI: SUBM70N
Telefono 0346.54144 - Fax 0346.54260
info@bettoni.me - www.bettoni.me

A) RIEMPIMENTO VASCA EX LIMI CON APPORTO ESTERNO DI TERRE E ROCCE DA SCAVO
- A)1. cumulo temporaneo T&R in eccedenza per futuro riutilizzo ad integrazione dei recuperi ambientali

B) DEMOLIZIONE SELETTIVA IMPIANTI
- B)1. area temporanea stoccaggio rifiuti da demolizione impianti e campagna di frantumazione

C) RIMODELLAMENTO MORFOLOGICO ABBASSAMENTO A QUOTA UNIFORME 211 m

D) INSTALLAZIONE IMPIANTO FTV POTENZA TOTALE CIRCA 800kW

E) ANTICIPO RECUPERO AMBIENTALE - INERBIMENTO

F) ASFALTATURA TRATTI PISTE INTERNE DI TRANSITO

G) INSTALLAZIONE PESA E LAVA-RUOTE

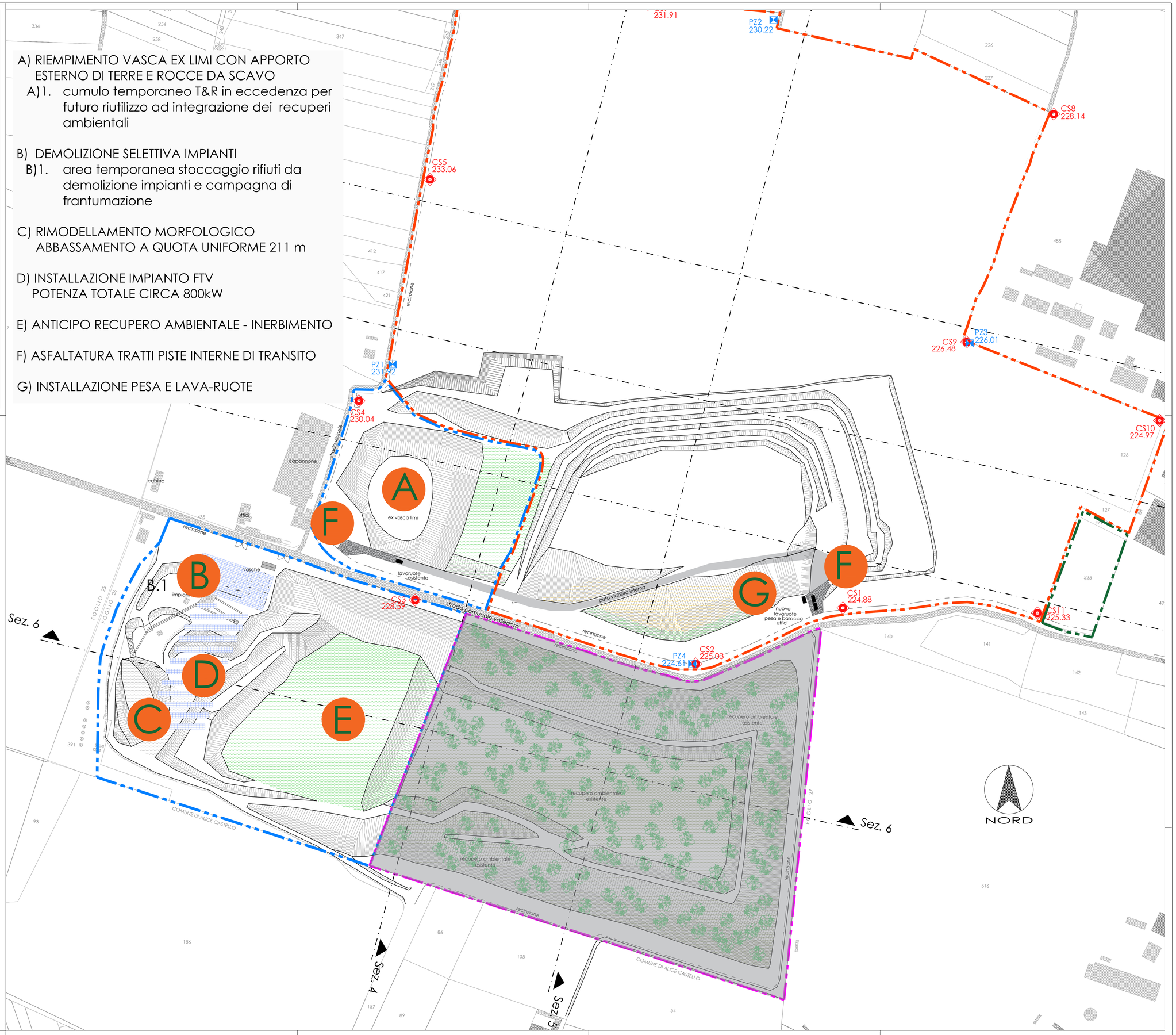

LEGENDA

- AREA DI CAVA SOGGETTA AD ESCAVAZIONE
- AREE DI PERTINENZA
- AREE DI PROPRIETA' BETTONI 4.0 Srl
- AREA DI CAVA ESAURITA AUTORIZZATA CON D.C.C. COMUNE DI CAVAGLIÀ N. 51 DEL 30.12.2006 - NON SOGGETTA A MODIFICHE
- CS1 — CAPOSALDI
- PZ1 — PIEZOMETRI
- SCARPATE
- PUNTI RILIEVO
- PLANIMETRIA CATASTALE
- TRATTI DI PISTE INTERNE DI TRANSITO SOGGETTE AD ASFALTATURA
- AREE RECUPERATE MEDIANTE RIPORTO DI TERRENO VEGETALE, INERBIMENTO E IMPIANTO ARBOREO-ARBUSTIVO
- AREE PARZIALMENTE RECUPERATE MEDIANTE RIPORTO TERRENO VEGETALE E INERBIMENTO
- AREA DI PERTINENZA AD OVEST DELLA CAVA ESAURITA PARZIALMENTE RECUPERATA MEDIANTE RIPORTO MATERIALI STERILI DI CAVA E TERRENO VEGETALE
- CAVA ESAURITA E RECUPERATA