

**IMPIANTO DI RETE PER LA CONNESSIONE A 15kV
IMPIANTO DI PRODUZIONE FOTOVOLTAICO
MODICA ENERGIA S.R.L.**

Ubicato nel Comune di MASSERANO (BI)
STRADA PROVINCIALE S.P. 315

Richiedente:

MODICA ENERGIA S.R.L.
VIA PIETRO MICCA N. 3
10121 - TORINO

PROGETTO DEFINITIVO

DOCUMENTAZIONE GENERALE

PIANTE-PROSPETTI-IMPIANTI CABINA DY402765677 "VAUDA FV"

IDENTIFICAZIONE ELABORATO

Livello prog.	Codice GOAL	N. Documento	Tot. documenti	Nome file	Data	Scala
PD	359257729	02	06	359257729_Modica..._Definitivo_V02.dwg	07.08.2024	1:50

REVISIONI

REV.	DATA	DESCRIZIONE	ESEGUITO	VERIFICATO	APPROVATO
01	17.11.2023	PRIMA EMISSIONE	W. Boetti	W. Boetti	W. Boetti
02	07.08.2024	AGGIORNAMENTO PER INTERFERENZA CON INFRASTRUTTURA VARIA "PEDEMONTANA PIEMONTESE"	W. Boetti	W. Boetti	W. Boetti

<p>Progetto:</p> <p>ETA PROGETTI STUDIO ASSOCIATO P.zza del Gesù n° 4 - 12035 RACCONIGI (CN) P.IVA/C.F. 02554410049 Tel. 0172 83450 - 0172 244623 Fax 0172 244623 WEB www.studioetaprogetti.it Email info@studioetaprogetti.it PEC studioetaprogetti@pec.it</p>	<p>Timbro e firma:</p>
<p>Il richiedente:</p> <p>MODICA ENERGIA S.R.L. Via Pietro Micca n. 3 10121 - TORINO</p>	<p>Timbro e firma:</p>
<p>Lavori impianto di rete:</p> <p>E-DISTRIBUZIONE SPA Sviluppo Rete/Progettazione Lavori Distribuzione Territoriale Rete Piemonte Liguria Area Nord Ovest - Divisione Infrastruttura e Reti Via Rondo Bernardo n. 26 - 10092 Borgaretto di Beinasco (TO)</p>	<p>Timbro e firma Gestore Rete Elettrica per validazione:</p>

Planimetria locali con disposizione scomparti

(scala 1:50)

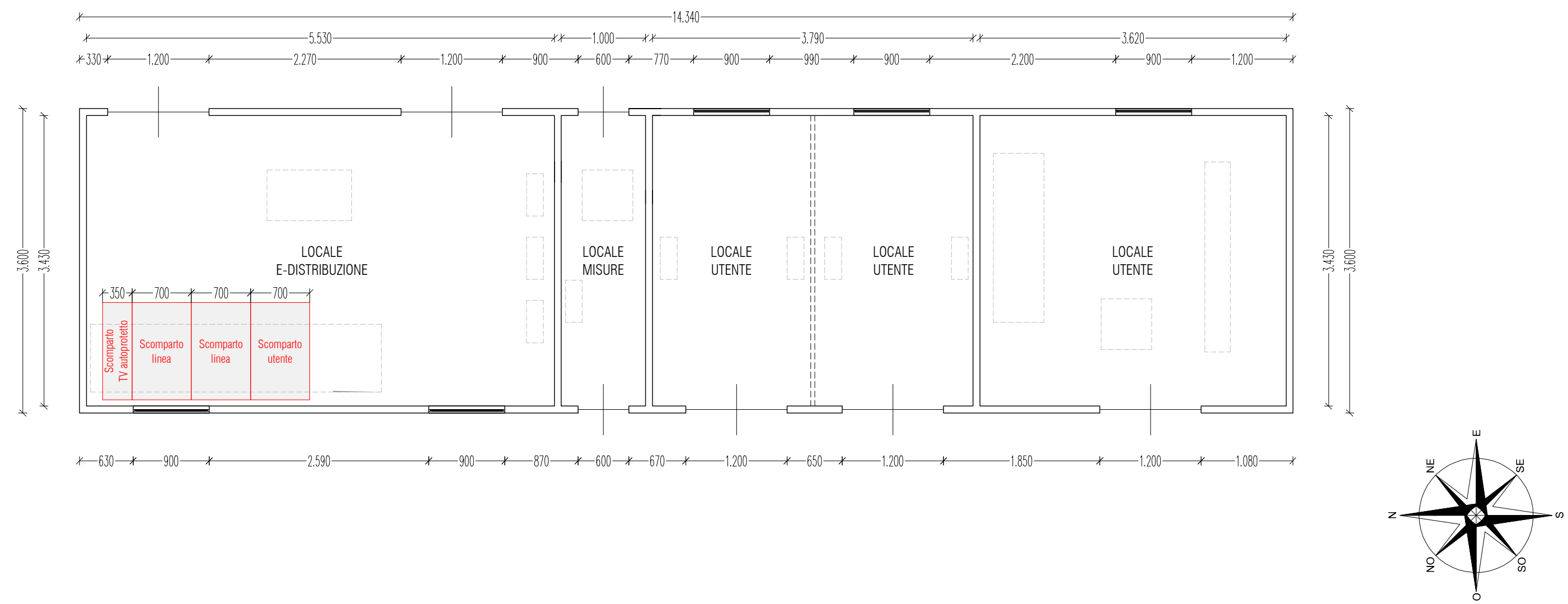

Planimetria impianto disperdente di terra

(scala 1:50)

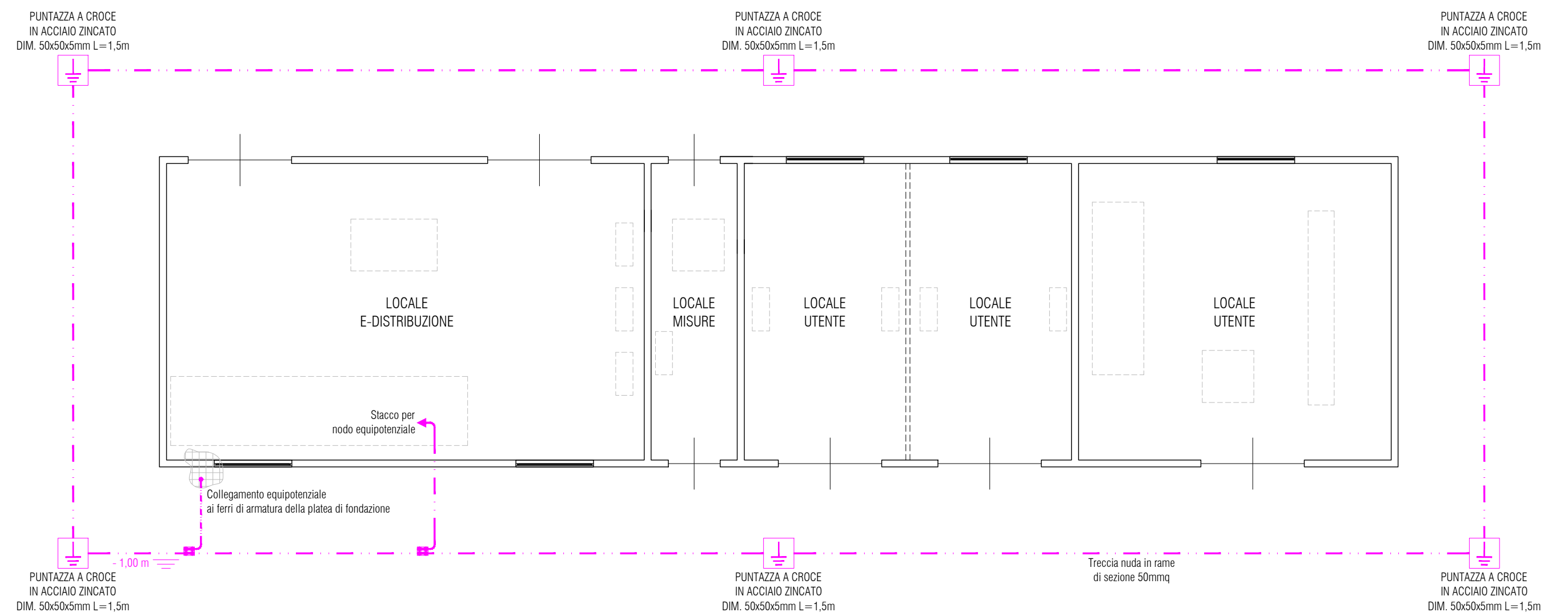

Prospetto NORD

(scala 1:50)

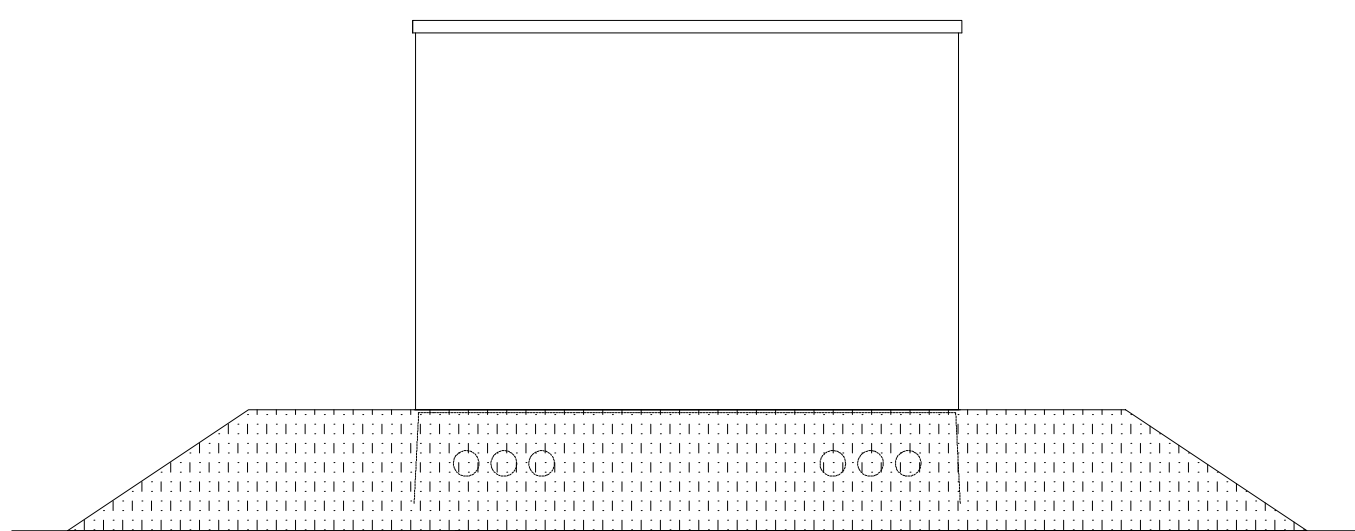

Prospetto OVEST

(scala 1:50)

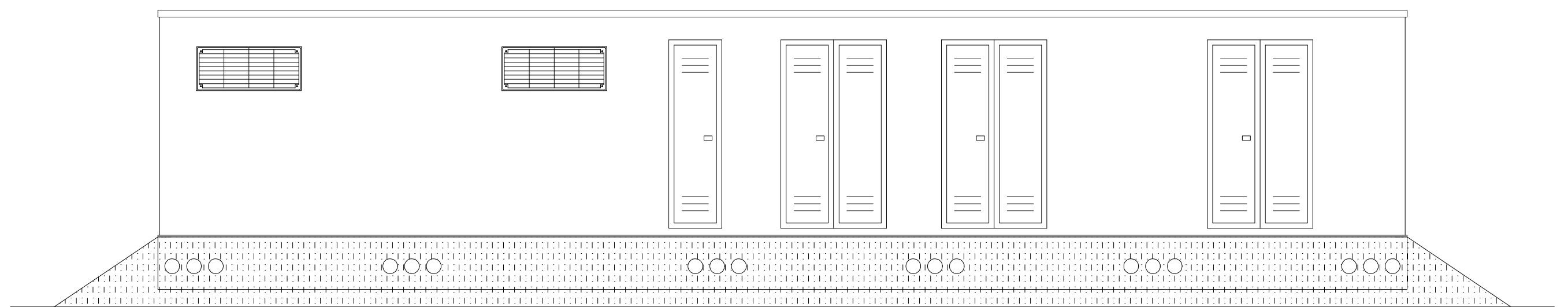

Prospetto SUD

(scala 1:50)

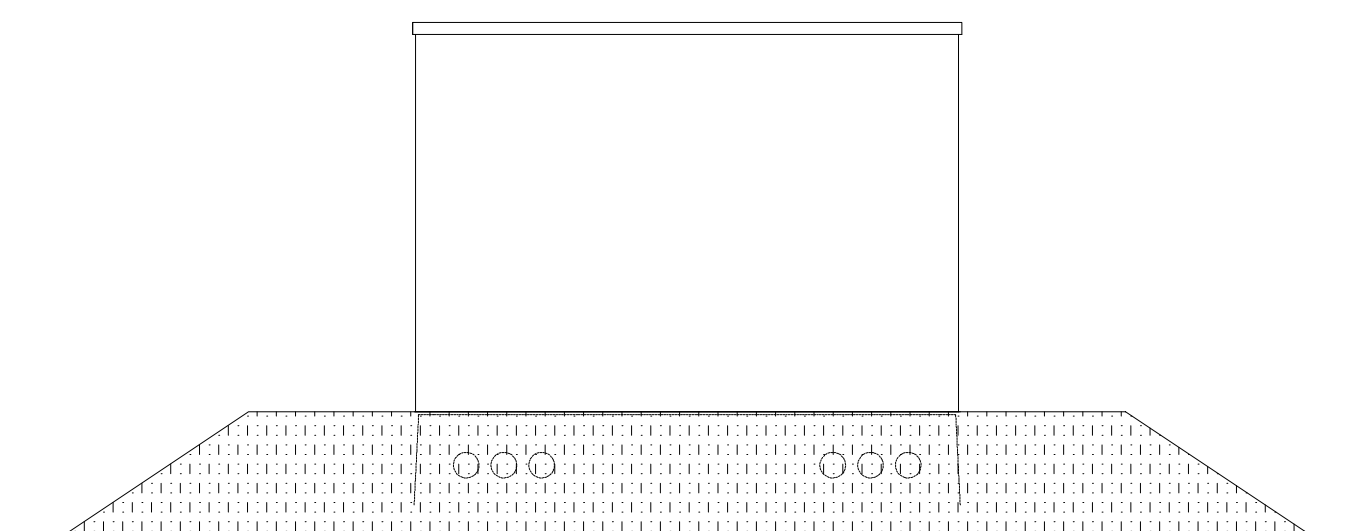

Prospetto EST

(scala 1:50)

