PROVINCIA DI BIELLA - p_bi - REG_UFFICIALE - 0025243 - Ingresso - 22/11/2023 - 10:40

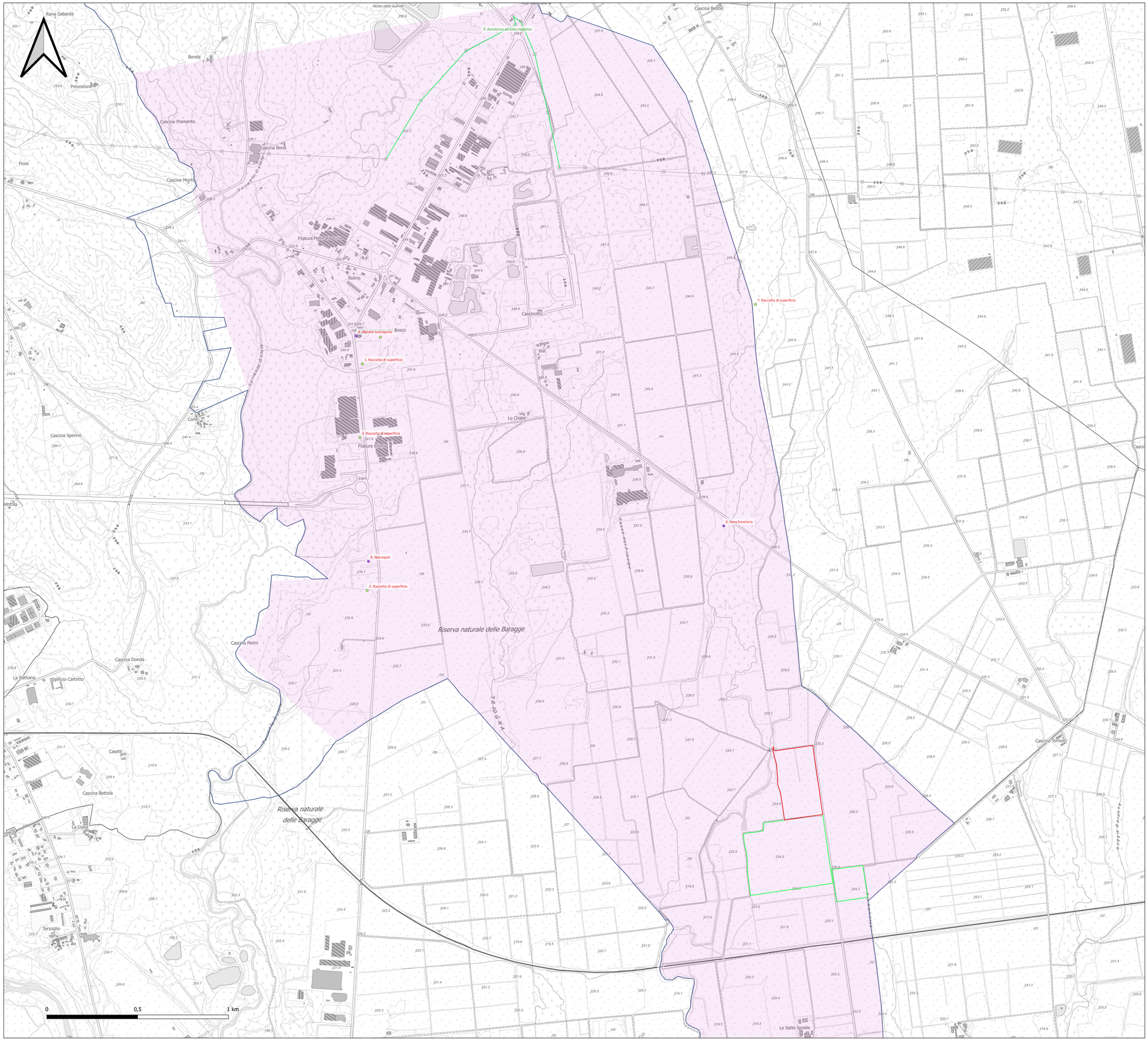

LEGENDA

- area già autorizzata
- area richiesta autorizzazione
- MOPR [1]

MOSI

- siti [8]
- area di materiale mobile [5]
- abitato scomparso e necropoli [3]
- assistenza ad esito negativo

rischio archeologico

- rischio alto
- rischio medio
- rischio basso
- rischio nullo

Base cartografia: CTR Piemonte 2021

Dott. archeologo Antonella Gabutti
Vicolo Avandino 24, Vigliano B.se (BI)
C.F. GBTNNL57A47D094I
P. IVA 02049610021
cell. 339-6734616
gabuttiantonella@gmail.com

Ampliamento al progetto di Sistemazione idraulica agraria con recupero minerario del materiale argilloso in Località "Sette Sorelle Nord", Masserano (BI)

Tavola delle presenze archeologiche

COMMITTENZA: Minerali Industriali s.r.l.
Piazza M. Libertà 4, 28100 Novara

Sc. 1:10.000

cartografia M. Ruffa | Data: 17/11/2023